

ΑΠΟΣΠΑΣΜΑ ΦΥΛΛΑΟΥ ΧΑΡΤΟΥ ΓΥΣ 6412-1
ΚΑΙΜΑΚΑ 1/5,000

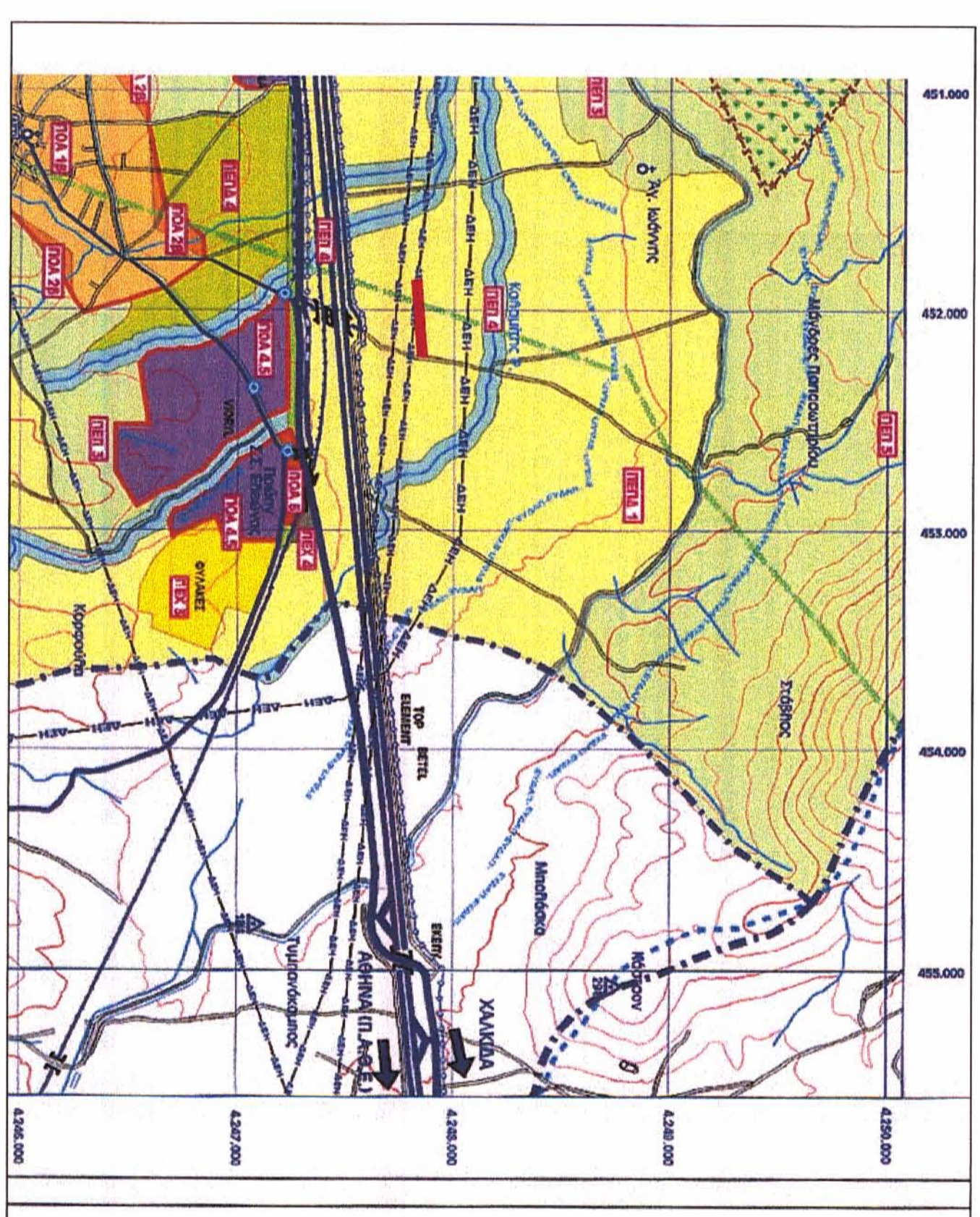

ΑΠΟΣΠΑΣΜΑ ΓΕΝΙΚΟΥ ΠΛΑΝΟΘΕΩΡΙΚΟΥ ΣΧΕΔΙΟΥ

ΗΛΙΑΣΗ ΥΠΟΚΟΝΙΣΗΣ ΟΡΩΝ

Η υπογεγραμμένη VOLTEERRA Α.Ε. διακηρύττει τον οικισμό που φαίνεται στο διαγράμμα αυτό με στοιχεία Α.Β.Γ.Α.Ε. σύμφωνα ότι τα όρια που έλαβόθησαν σε αυτό είναι ορθά.

Ο δήμαρχος



ΗΛΙΑΣΗ Ν. 651/77

Ο πιο κάτω υπογεγραμμένος Μηχανικός δηλώνει ότι η ιδιοκτησία που απεικονίζεται στο παρόν τοπογραφικό διάγραμμα με στοιχεία Α.Β.Γ.Α.Ε.Α και αριθμό 14793,50 τ.μ., βρίσκεται εκτός σχεδίου πόλεως και εκτός Π.Π.Ε της Δημοτικής Ενότητας Θήβας του Δήμου Θηβαίων της τοπικής κοινότητας Ελάσσας, σε περιοχή χαρακτηρισμένη με το στοιχείο Π.Π.Π.Α1 Φ.Ε.Κ.247/Α.Α.Π.25.07.12 και ΑΝΑΦ. Φ.Ε.Κ.223/10.07.14 (1 Έκταρη γη) και είναι γηρα και οικοδομήσιμη σύμφωνα με την κείμενη πολεοδομική νομοθεσία. Η ιδιοκτησία δεν υπάγεται στις διατάξεις του Ν.1337/83 περί εισαγωγής σε γη και χρήση.

Από το οικισμό διατρέχει Γραμμή Μεταφοράς Υψηλής Τάσης του ΔΑΜΗΕ ΑΕ (ΔΗΗ ΑΕ) ενώ εντοσσεται και μεταδίκτυς παδώνος Υψηλής Τάσης εντός.

Ο δήμαρχος



Σημειώσεις:
Οι συντεταγμένες που αναφέρονται στο τοπογραφικό διαγράμμα είναι στο Ελληνικό Γεωδαιτικό Σύστημα Αναφοράς 1987.
Η έγκριση του ΕΓ 2.Α.87 πραγματοποιήθηκε με παρατηρήσεις, που διεξήχθησαν κατόπιν δήηση του σταθμού με συντεταγμένες 440253,755,4240870,901 του ιδιοτικού δικτύου της εταιρείας ΜΕΤΡΙΣΑ.
Για τις μετρήσεις πραγματοποιήθηκε έκτακτος GSN08-GPS/GNSS DUAL FREQUENCY SMARTANT της LEICA.
Τίτλοι δεν ελέγχθησαν.

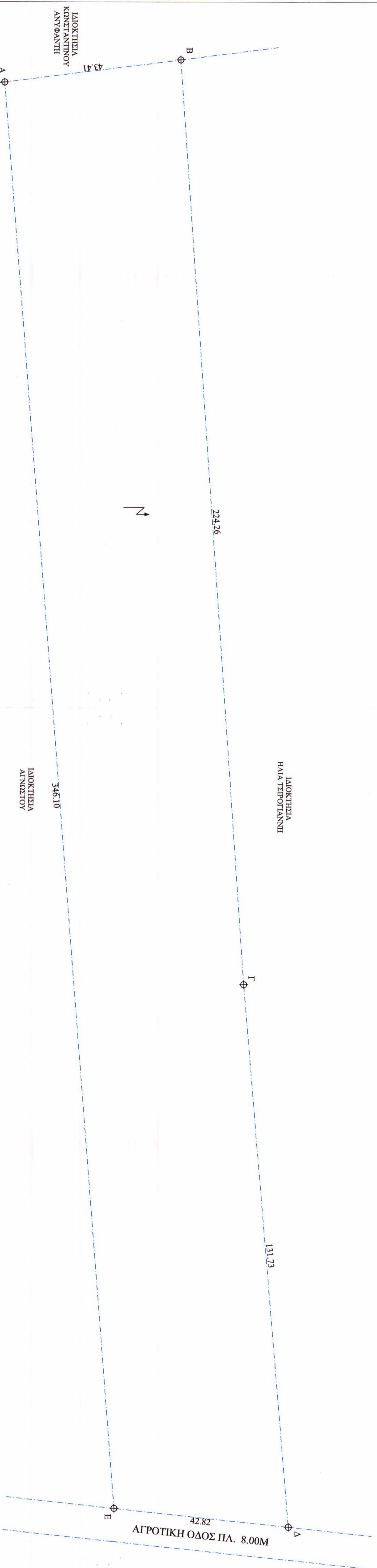

Πίνακας Συντεταγμένων ΕΓΣΑ 87 των κορυφών του Α,Β,Γ,Δ,Ε,Α
Εμβαδόν τμήματος = 14793,50 τ.μ. - Περίμετρος = 788,32 μ.

α/α	X	Y	Αποστάσεις
A	451867,064	4247788,804	----
B	451861,550	4247831,866	A - B: 43,41
Γ	452085,221	4247848,083	B - Γ: 224,26
Δ	452216,460	4247859,456	Γ - Δ: 131,73
Ε	452212,024	4247816,866	Δ - Ε: 42,82
Α	451867,064	4247788,804	Ε - Ζ: 346,10

ΥΠΟΜΝΗΜΑ
συμμετοχέλευμα
μετατόχως
Όρια στρογγυλετών/οικονομών
Παδώνος Υψηλής τάσης ΔΗΗ
Παδώνος οριοθίστασης

ΤΕΧΝΙΚΟ ΓΡΑΦΕΙΟ ΜΕΛΕΤΩΝ - ΕΠΙΒΑΡΥΞΕΩΝ - ΚΑΤΑΣΚΕΥΩΝ

ΕΡΓΟΔΟΤΗΣ: VOLTEERRA ΑΕ

ΘΕΣΗ: ΟΔΟΣ ΑΓΡΟΤΙΚΗ
ΘΕΣΗ "ΕΛΕΩΝ" - ΒΟΙΩΤΙΑΣ

ΜΕΛΕΤΗΤΗΣ:
ΣΠΥΡΟΠΟΥΛΟΣ ΑΝΤΩΝΙΟΣ - ΠΟΛΙΤΙΚΟΣ ΜΗΧΑΝΙΚΟΣ

ΘΕΜΑ ΣΧΕΔΙΟΥ:
ΤΟΠΟΓΡΑΦΙΚΟ ΔΙΑΓΡΑΜΜΑ

ΑΡ. ΣΧΕΔΙΟΥ:
ΣΧ-1

ΚΑΙΜΑΚΑ: 1:300

ΧΡΟΝΟΣ ΜΕΛΕΤΗΣ: ΔΕΚΕΜΒΡΙΟΣ 2015

ΣΧΗΜΑΤΑ & ΥΠΟΓΡΑΦΕΣ:

ΑΝΤΩΝΙΟΣ Ι. ΛΙΛΙΟΠΟΥΛΟΣ
ΔΙΠΛΩΜΑΤΟΥΧΟΣ ΜΗΧΑΝΙΚΟΣ
ΑΡΧΙΤΕΚΤΟΝΙΚΗΣ ΚΑΙ ΠΟΛΙΤΙΚΗΣ ΜΗΧΑΝΙΚΗΣ
ΟΔΟΣ ΕΛΛΗΝΙΚΗΣ ΠΡΟΤΕΡΑΙΑΣ 15
Α.Π.Μ. 129025459

ΑΝΤΩΝΙΟΣ Ι. ΛΙΛΙΟΠΟΥΛΟΣ
ΑΡΧΙΤΕΚΤΟΝΙΚΗΣ ΚΑΙ ΠΟΛΙΤΙΚΗΣ ΜΗΧΑΝΙΚΗΣ
ΟΔΟΣ ΕΛΛΗΝΙΚΗΣ ΠΡΟΤΕΡΑΙΑΣ 15
Α.Π.Μ. 129025459