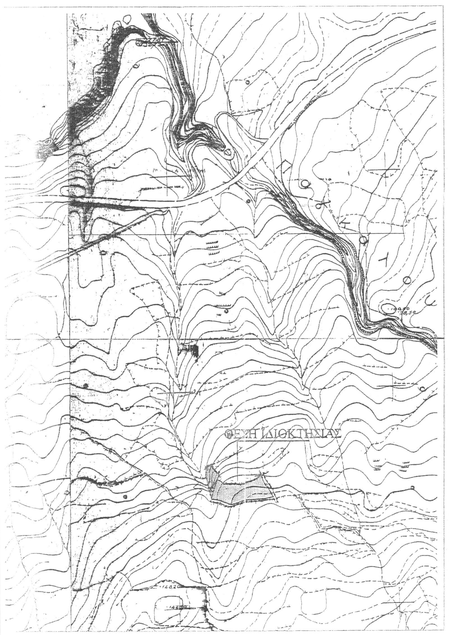

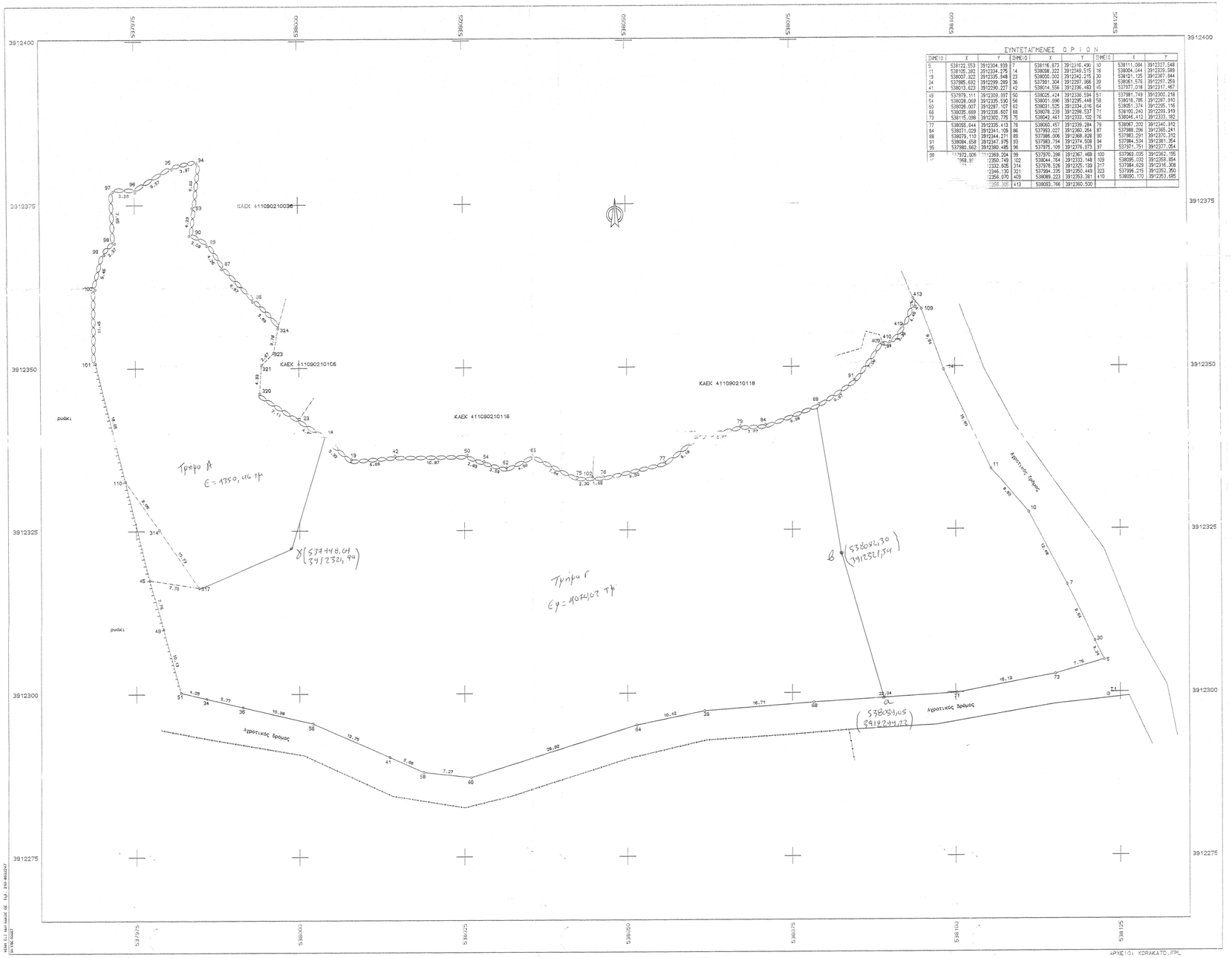

ΥΠΟΜΝΗΜΑ

1. Το υπό τα στοιχεία 5-73-71-68-39-64-60-58-41-56-36-34-51-49-45-317-314-110-101-100-99-98-37-96-95-94-93-90-89-87-86-324-323-321-320-23-18-19-42-50-54-62-66-75-102-76-77-78-79-84-88-91-409-410-412-413-109-14-11-10-7-30-5, οριζόμενο αγροτεμάχιο συνιδιοκτησίας Κορακάκη Αιμιλίας και Καρυλάκη Ευαγγελίας ευρίσκεται στη θέση "Πρόβαρμα" εκτός των ορίων του οικισμού Πρινέ του Δήμου Ρεθύμνης (πρώην Δήμος Νικηφόρου Φωκά) και εντός ΖΟΕ με το στοιχείο 11.
Είναι άρτιο και οικοδομήσιμο, είναι αυτοτελές και δεν αποτελεί τμήμα μεγαλύτερης έκτασης

2. Εμβαδόν αγροτεμαχίου Ε=6852.01τ.μ.

3. ΟΡΟΙ ΔΟΜΗΣΗΣ
Π.Δ.24-5-85(ΦΕΚ 270Δ 31-5-85)
Ν.3212/2003 (ΦΕΚ 308Α 31-12-03)
-αρτιότητα 4000τ.μ.
-συντ.δόμησης 0.20
-συντ.κάλυψης 0.10
-μεγ. ύψος 7.50μ.+1.50 για στέγη και 4.00μ. για ισόγεια κτίσματα
-όροφοι 2
-πλάγιες αποστάσεις 15.00μ.
-πρόσωπο σε κοινόχρηστο χώρο 25μ.

ΠΕΡΙΟΧΕΣ ΣΕ Ζ.Ο.Ε. ΜΕ ΤΟ ΣΤΟΙΧΕΙΟ 11
Αφορά τις ζώνες προστασίας οικισμών, εκτάσεις γενικά γεωργικού χαρακτήρα
- Επιτρέπεται η ανέγερση κατοικιών, γεωργικών αποθηκών, δεξαμενών θερμοκηπίων, αντλητικών εγκαταστάσεων, φρεάτων καθώς και κτιρίων κοινοφελών και αθλητικών εγκαταστάσεων. Επίσης επιτρέπεται η εγκατάσταση κοινοτικής τουριστικής μονάδας στην περιοχή των ενετικών αλυκών
- Κατάτατο όριο κατάτμησης και αρτιότητας ορίζονται τα τέσσερα στρέμματα
- Κατά παρέκκλιση θεωρούνται άρτια και οικοδομήσιμα τα χτήπεδα που έχουν τα ελάχιστα όρια αρτιότητας κατά τις ανελαστικές διατυπώσεις που ορίζονται στις παραγράφους 1 και 2 του άρθρου 1 του από 24.5.85 Π.Δτος.

4. Το παρόν τοπογραφικό διάγραμμα συντάχθηκε σύμφωνα με τις διαταξεις του Ν.651/77 αρ.5
5. Από το ακίνητο δεν διέρχονται πλώνες υψηλής τάσης.
6. Τα όρια υποδείχθηκαν από τις ιδιοκτησίες.
7. Το εμβαδόν υπολογίστηκε με τον τύπο του Gaussse
8. Το σύστημα συντεταγμένων είναι το ΕΓΣΑ '87.
9. Η απόσταση του ακινήτου απο τη θάλασσα είναι περίπου 880.00μ.

στην αρ.π. 23/2015 απόφαση Α.Ε.Ε. Επιτροπής Επιλύσεων Διοικ/κών Αμφισβητήσεων Νομού Ρεθύμνου. 2-12-2015

-ΤΑ ΜΕΛΗ-
1 Νικολάκη Παρασκευή
2 Διαμαντίνη Μπιτζάρη
3 Σαββίλια Βιδάκη

-Ο ΠΡΟΕΔΡΟΣ-
Παρασκευάς Ιωάννος

ΜΕΛΕΤΗΤΙΚΟ ΓΡΑΦΕΙΟ
ΜΑΘΑΙΟΣ ΤΣΙΜΠΙΣΚΑΚΗΣ ΤΟΠΟΓΡΑΦΟΣ ΜΗΧΑΝΙΚΟΣ Ε.Μ.Π.

ΤΗΛ. 28310-26144 ΦΑΞ. 28310-26786
Λυκούργου Καφάτου κ Ελευθερίας 1, 74100 Ρέθυμνο

ΕΡΓΟΔΟΤΗΣ
ΚΟΡΑΚΑΚΗ ΑΙΜΙΛΙΑ
ΚΑΡΥΛΑΚΗ ΕΥΑΓΓΕΛΙΑ

Προσαρτήματα Ε.2.2 Τοπογραφικού Διαγράμματος Ρ/Σ αριθ.π. 5.12.15 Η Δ/ντρια Δασικών Υπηρεσιών

ΔΗΜΗΤΡΑ ΚΑΡΑΓΙΑΝΝΗ
ΔΡ. ΔΑΣΟΛΟΓΟΣ

ΕΡΓΟ Ο ΕΝΕΡΓΗΣΑΣ ΤΗΝ ΑΥΤΟΨΙΑ
ΝΙΚΟΛΑΟΣ ΒΟΛΤΥΡΑΚΗΣ
ΔΑΣΟΛΟΓΟΣ

ΘΕΣΗ
"ΠΡΟΒΑΡΜΑ" ΕΚΤΟΣ ΟΡΙΩΝ ΟΙΚΙΣΜΟΥ ΠΡΙΝΕ ΔΗΜΟΥ ΡΕΘΥΜΝΗΣ

ΘΕΜΑ ΣΧΕΔΙΟΥ
ΤΟΠΟΓΡΑΦΙΚΟ ΔΙΑΓΡΑΜΜΑ

ΑΡΙΘΜΟΣ ΣΧΕΔΙΟΥ

ΚΛΙΜΑΚΑ
1:250

ΧΡΟΝΟΣ ΜΕΛΕΤΗΣ : ΑΠΡΙΛΙΟΣ 2011

ΥΠΟΓΡΑΦΗ | ΣΦΡΑΓΙΔΑ

ΑΡΧΕΙΟ: KORAKATD.JPL