

Α/Α	X	Y
1	302952.44	4321969.61
2	302964.44	4322003.61
3	302976.44	4322028.61
4	302988.44	4322053.61
5	302994.44	4322032.61
6	302994.44	4322047.61
7	302998.29	4322031.83
8	302832.16	4322016.02
9	302848.83	4322009.79
10	302856.44	4321991.81
11	302844.44	4321975.61
12	302829.44	4321951.61
13	302814.44	4321959.61
14	302805.04	4321944.36
15	302799.44	4321945.82
16	302794.44	4321944.81
17	302793.44	4321951.81
18	302793.44	4321956.81
19	302793.44	4321956.81

ΕΜΒΑΔΟ 5.882,48 μ.

Α/Α	X	Y
1	302837.68	4321984.37
2	302844.79	4321973.21
3	302857.75	4321960.21
4	302866.26	4321969.86
5	302866.26	4321987.87
6	302893.79	4322007.21
7	302909.79	4322029.21
8	302921.79	4322015.21
9	302933.79	4321995.21
10	302943.79	4321970.41
11	302959.79	4321964.21
12	302969.79	4321922.21
13	302971.54	4321909.44
14	302977.81	4321883.29
15	302989.81	4321853.53
16	302981.14	4321865.12
17	302986.79	4321871.41
18	302976.79	4321964.21
19	302966.79	4321894.21
20	302959.79	4321868.21
21	302948.79	4321909.21
22	302939.79	4321911.21
23	302928.82	4321913.48
24	302919.29	4321818.93
25	302837.68	4321984.37

ΕΜΒΑΔΟ 12.939,40 μ.

ΑΠΟΣΠΑΣΜΑ ΧΑΡΤΗ Γ.Υ.Σ. 1:50000

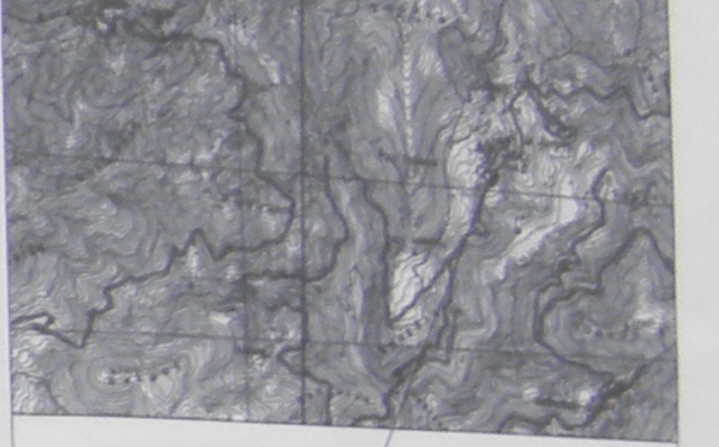

ΘΕΣΗ ΟΙΚΟΠΕΔΟΥ

ΔΗΛΩΣΗ ΙΔΙΟΚΤΗΤΩΝ
 Ο υπογράφωντες ΔΗΜΗΤΡΙΟΣ ΛΑΜΠΡΑΚΗΣ
 Ιδιοκτήτης των παραρτημάτων αγροτικών θηλάων υποθέσει ότι
 τα όρια και οι διαστάσεις που υπεδείχθη στο Μητρώο και φαίνονται
 στα παρόν τοπογραφικά διαγράμματα είναι ορθά.
 Ο Δήλως Ιδιοκτήτης

ΒΕΒΑΙΩΣΗ - ΔΗΛΩΣΗ N.651/77

Ο υπογράφωντες δηλώνει ότι τα παραρτηματα παραρτηματα
 Τμήμα 1 και Τμήμα 2 στα οποία υποθέσει να είναι
 όμοια με τα παραρτηματα που δηλώνει με τον αριθμό Πρωτοκόλλου 123-24-73-0-85
 έχουν χαρακτηρισμό με βασικό χαρακτήρα ότι τα δηλώνει.
 Είναι αυτές οι οποίες και δεν έχουν κτιστεί οι κτίρια τα οποία.
 Ηλίας Ιωάννης Ζιακας

ΕΡΓΑΣΙΑΣ
 ΔΗΜΗΤΡΙΟΣ ΛΑΜΠΡΑΚΗΣ ΤΟΥ ΑΘΑΝΑΣΙΟΥ
 & ΣΤΥΓΙΟΣ ΑΤΤΟΥ ΒΑΣΙΛΙΚΗ ΛΑΜΠΡΑΚΗ

ΕΡΓΟ
 ΑΠΟΤΠΩΣΗ ΓΗΠΕΔΟΥ

ΘΕΣΗ
 "ΒΑΡΚΟ - ΒΡΥΣΟΥΛΑ - Δ.Κ. ΔΑΦΝΗΣ
 ΔΗΜΟΣ ΑΓΡΑΦΩΝ

ΜΕΤΡΗΣΕΙΣ
 ΖΙΑΚΑΣ ΗΛΙΑΣ ΠΟΛΥΜΗΧΑΝΙΚΟΣ Τ.Ε

ΚΑΔΑΣΜΑ 1/500
 ΗΡΩΝΟΣ ΜΕΤΡΗΣΗ ΝΟΕΜΒΡΙΟΣ 2011

ΤΙΤΛΟΣ
 ΔΕΛΤΙΟ

ΕΜΒΑΔΟ ΤΜΗΜΑ 1: Ε=5.882,48 μ.
 ΕΜΒΑΔΟ ΤΜΗΜΑ 2: Ε=12.939,40 μ.

ΑΡ. ΣΤΕΛΙΟΥ 1

ΗΛΙΑΣ ΙΩΑΝΝΗΣ ΖΙΑΚΑΣ
 Πτυχιούχος Πολιτικός Μηχανικός Τ.Ε. (11)
 ΜΕΛΟΣ Τ.Ε.Ε. ΑΡΧ. ΜΗΤΡΩΟΥ ΑΝΤΩΝ
 ΑΡΧ. ΜΗΤΡΩΟΥ 11-14 30-30 ΑΡΧΑΓΕΩΝ
 ΑΡΧ. 11081379 ΔΟΥ ΚΑΤΕΡΑΙΩΝ
 ΑΡΧ. ΟΜΟΣ 094477
 e-mail: ziaak@pallas.gr