

ΘΕΣΗ ΑΠΡΟΤΕΜΑΧΙΟΥ

| ΣΗΜΕΙΟ | X | Y |
|--------|-----------|------------|
| A | 420349.20 | 4465216.19 |
| B | 420447.72 | 4465177.17 |
| T | 420448.25 | 4465129.65 |
| Δ | 420333.00 | 4465175.30 |

ΥΠΕΥΘΥΝΗ ΔΗΛΩΣΗ

Ο υποσημειωμένος Αρχιτέκτονας - Τοπογράφος Μηχανικός Παιδική Λαϊκός, δηλώνει ότι το ελεγχόμενο με στοιχεία ΑΒΓΔΑ, υπαρ 560, εμβαδού 5060,00τ.μ. της Ο.Δ. 1932 του σημερινού Αγίου Πανταζή Χαλακίου, σύμφωνα προς σχεδίαση ΤΟΠΩΣ, είναι έργο του Αγίου Πανταζή Χαλακίου και ότι η έκταση αυτή ανήκει στο έργο του Αγίου Πανταζή Χαλακίου και είναι εκτός Γενικού Πολεοδομικού Σχεδίου (Γ.Π.Σ.).

Ν. Χαλακίου 29.9.2015
Ο ΜΗΧΑΝΙΚΟΣ

Ο κτίστης υποσημειωμένος, Ιωαννίνης Ιωάννης, Σημαντικής Κατηγορίας Ο.Π.Ε. δηλώνει ότι ο ελεγχόμενος όγκος του ελεγχόμενου 560, με στοιχεία ΑΒΓΔΑ και εμβαδόν 5060,00τ.μ., που βρίσκεται στην Δημοτική κοινότητα Αγίου Πανταζή του Δήμου Ν. Λιανοτσίκης, περιγράφεται από αυτό και ελέγχεται με την επιφύλαξη των διατάξεων όφισ του Υποσημειωμένου και για την ίδρυσή και την από τη του διατάξεις που να γίνεται την έκδοση κάθε σχεδίου.

Κατάστημα 23/09/2015
Ο Αρχιτέκτονας

**ΕΠΙΤΡΕΠΟΜΕΝΑ ΣΤΟΙΧΕΙΑ ΔΟΜΗΣΗΣ
(Ζ.Ο.Ε. 1 ΚΤΙΡΙΑ ΑΠΟΘΗΚΩΝ)**

1. ΑΡΤΙΟ ΚΑΙ ΟΙΚΟΔΟΜΗΣΙΜΟ
2. ΚΑΛΥΨΗ 10% (5060,00 τ.μ. X 10%=506,00 τ.μ.)
3. ΔΟΜΗΣΗ 0,20 (5060,00 τ.μ. X 0,20=1012,00 τ.μ.)
4. ΟΡΟΦΟΙ ΔΥΟ (2)
5. ΥΨΟΣ 7,50 ΜΕΤΡΑ
6. ΑΠΟΣΤΑΣΕΙΣ ΑΠΟ ΤΑ ΟΡΙΑ : 15,00 μ.
7. Σ.Ο. 4,5 X Σ.Δ. (4,50 X 840,00 τ.μ. =3780,00 κ.μ.)

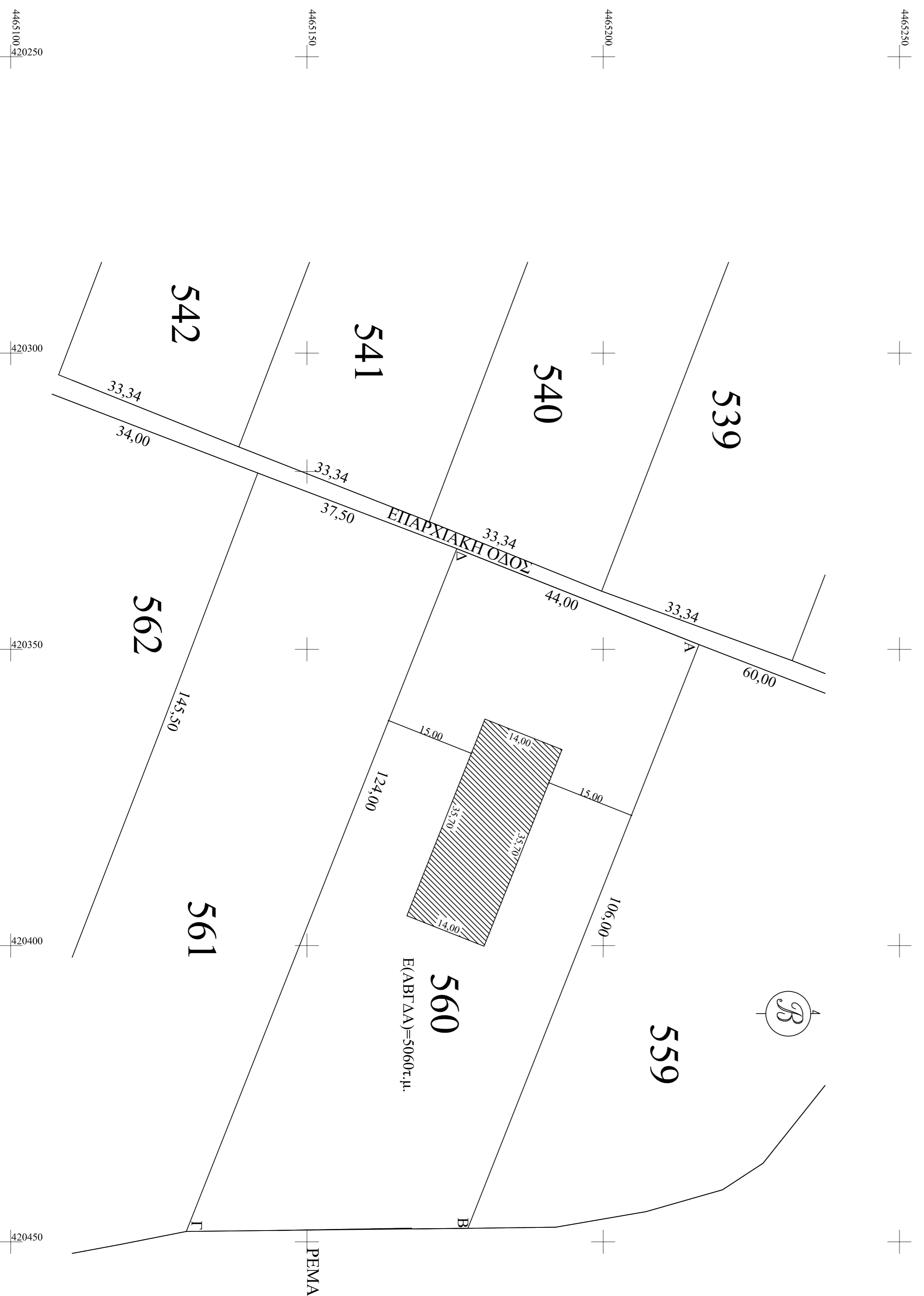

| | | |
|----------------|---|-------------------|
| ΕΡΓΟΔΟΤΗΣ | ΙΩΑΚΗΜΙΔΗΣ ΜΑΚΑΡΙΟΣ-ΣΑΜΠΛΙΝΙΔΗΣ ΚΥΡΙΑΚΟΣ Ο.Ε. | |
| ΕΡΓΟ | ΙΣΟΤΕΙΟΣ ΑΠΟΘΗΚΕΥΤΙΚΟΣ ΧΩΡΟΣ | |
| ΘΕΣΗ | ΚΑΠΡΟΤΕΜΑΧΙΟ 560-ΔΗΜ.ΚΟΙΝΟΤΗΤΑ ΑΓΙΟΥ ΠΑΝΤΑΖΟΥ Δ.Ν.ΠΡΟΠΟΝΤΙΔΑΣ | |
| ΜΕΛΗΤΗΣ | ΠΑΝΑΓΗΣ ΙΩΑΝΝΗΣ Α.Τ.ΜΗΧΑΝΙΚΟΣ | |
| Θ.Ε.Μ.Α | ΤΟΠΟΓΡΑΦΙΚΟ ΔΙΑΓΡΑΜΜΑ | ΑΡ. ΣΧΕΔΙΟΥ Τ1 |
| ΚΑΙΜΑΚΑ | 1:500 | |
| ΧΡΟΝΟΣ ΜΕΛΕΤΗΣ | 2015 | |
| ΥΠΟΓΡΑΦΗ | | ΣΦΡΑΓΙΔΑ |