

[illegible]

ΟΡΟΙ ΔΟΜΗΣΗΣ (ΕΚΤΟΣ ΣΧΕΔΙΟΥ)
Π.Δ. 24-05-1985 (Φ.Ε.Κ. 270Δ/31-05-1985)
Όπως τροποποιήθηκε με το Ν. 3212 (Φ.Ε.Κ. 308Α/31-12-2003)

Α) Κανόνας : 1) ελάχιστο εμβαδόν 4.000 τ. μ. και πρόσμωτο 25 μ. σε πλάκα

2) Τα γήπεδα που έχουν πρόσβαση σε Διεθνείς, Εθνικούς, Επαγγελματικούς, Δημοτικούς και Κοινοτικούς Δρόμους.

ΕΛ. Πρώσιμο = 45 μ., ΕΛ. Βάθος = 50 μ. και
ΕΛ. Εμβαδόν = 4.000 τ. μ.
: 1) εκάστοτε εμβαδόν 4.000 τ. μ. από τις 31-12-2003.

2) ελάχιστο εμβαδόν 2.000 τ. μ. εφόσον ευρισκονται εντός της ζώνης των 500 μ. από τα όρια του οικισμού και προ-
υπάρχουν της 24-4-1977.

3) Τα γρήγορα που λυόταν πρόσωπα σε Διεθνούς, Επαρχιακής και Κοινοτικής Διοίκησης.

Α) Ελ. η ποσ. = 20 μ., Ελ. Βαθός = 40 μ., Ελ. Επβ. = 2.000 τ. μ.
 και υποβαλνται κατά την 17-10-1978
 Β) Ελ. η ποσ. = 20 μ., Ελ. Βαθός = 35 μ., Ελ. Επβ. = 1.200 τ. μ.
 και υποβαλνται κατά την 12-9-1984

Γ) Ελ. Πρσ = 10 μ., Ελ. Βδός. = 15μ., Ελ. Ερβ. = 750 τ. μ. κ
υφίσταται κατά την 12-11-1962.
Λ) ΚΑΛΥΨΗ - ΔΟΜΗΞΗ : Μέγιστο Ποσοστό Κάλυψης : 10%

Μέγιστο Ποσοστό Δόνησης : 0,20
ΑΠΟΣΤΑΣΕΙΣ ΑΠΟ ΤΑ ΟΡΙΑ :
Κανόνας : 15μ.

ΥΠΟΨ : μέγιστο ύψος 7,50 m.
ΑΡΙΘΜΟΣ ΟΡΟΦΩΝ : 2

ΠΑΡΑΤΗΡΗΣΕΙΣ

Το διαπράγμα είναι ενσπλημένο στο κρατικό σύστημα συνταγμένων Ε.Τ.Σ.Α. '87 - Οι διατάξεις και το ελεγχόνο υπολογιστικό αναγκα από τις συνταγμένες και κομωλν.

Το σφάλμα οφείλεται στην έλλειψη της μεταβλητής β_1 στην εξίσωση (1) και στην έλλειψη της μεταβλητής β_2 στην εξίσωση (2). Η μεταβλητή β_1 είναι η μεταβλητή που μετράει την επίδραση της μεταβλητής X_1 στην εξίσωση (1) και η μεταβλητή β_2 είναι η μεταβλητή που μετράει την επίδραση της μεταβλητής X_2 στην εξίσωση (2). Η μεταβλητή β_1 είναι η μεταβλητή που μετράει την επίδραση της μεταβλητής X_1 στην εξίσωση (1) και η μεταβλητή β_2 είναι η μεταβλητή που μετράει την επίδραση της μεταβλητής X_2 στην εξίσωση (2).

κάνοντας χρήση του Πρωτονοητήριου της Γ.Υ.Σ. Τη διεύθυνσή τους
(x,y,h) = (428274.550, 4348699.730, 263.789).

Το παρόν έγγραφο έχει αριθμό 10.873/04-08-1976 του συμβολαιογράφου Βόλου Ηλ. Γ. Φιλίππου, μεταγενεστερά στον τόμο 15 και με αριθμό 55 του Τριτοδικείου Μπαλίου.

IAOKHTEZ - EMBAA

Εξισοκλήτης Αγορασμάτων (1 - 2 - 3 - ... - 10 - 11 - 1) : 250,00 Τ.μ.

ΑΝΑΛΗΤΗ ΓΑΛΟΠΗΙΣΗΣ ΟΡΙΩΝ

Η κατασκευή υπολογιστικών λογισμικών γίνεται με τη βοήθεια των επεξεργαστικών προγραμμάτων που αναφέρονται παρακάτω:

υλγονοποιήσας αὐτὸ εἶναι τὰ ὀρθά.

ΑΝΑΡΤΗΣΗ ΑΠΟΤΟΜΗΤΑΙ (60800 5. Ν.651/77)

ΕΠΙΧΕΙΡΗΣΙΑΚΟ ΠΡΟΓΡΑΜΜΑ

Επιπλέον, από τα όρια του οικισμού Κορώνης, της Δ.Ε. Αφειτών του Δήμου Νότιου Πιπλίου και είναι η άδρια η οριοδομήτρια σύμφωνα με τις ισχύουσες

- To awarapw aporotixiaio de eptimtria stis diataxeis tou N.1337/83.
- To awarapw aporotixiaio de eptimtria stis diataxeis tou N.2308/95 periprotos

- Το 2009, η εταιρεία είχε πραγματοποιήσει επενδύσεις ύψους 1.680 τ. ευρώ στην Ελλάδα.

ХАТНЕФОРМАТИВНЕ КРПАНОЗ

AP. MHTBOY T.E. 47555
AИM. AПOИ. TOTOПAPOZ MИX/KOZ E.M.II.

APM: 040394708 * BOY: BOVOY

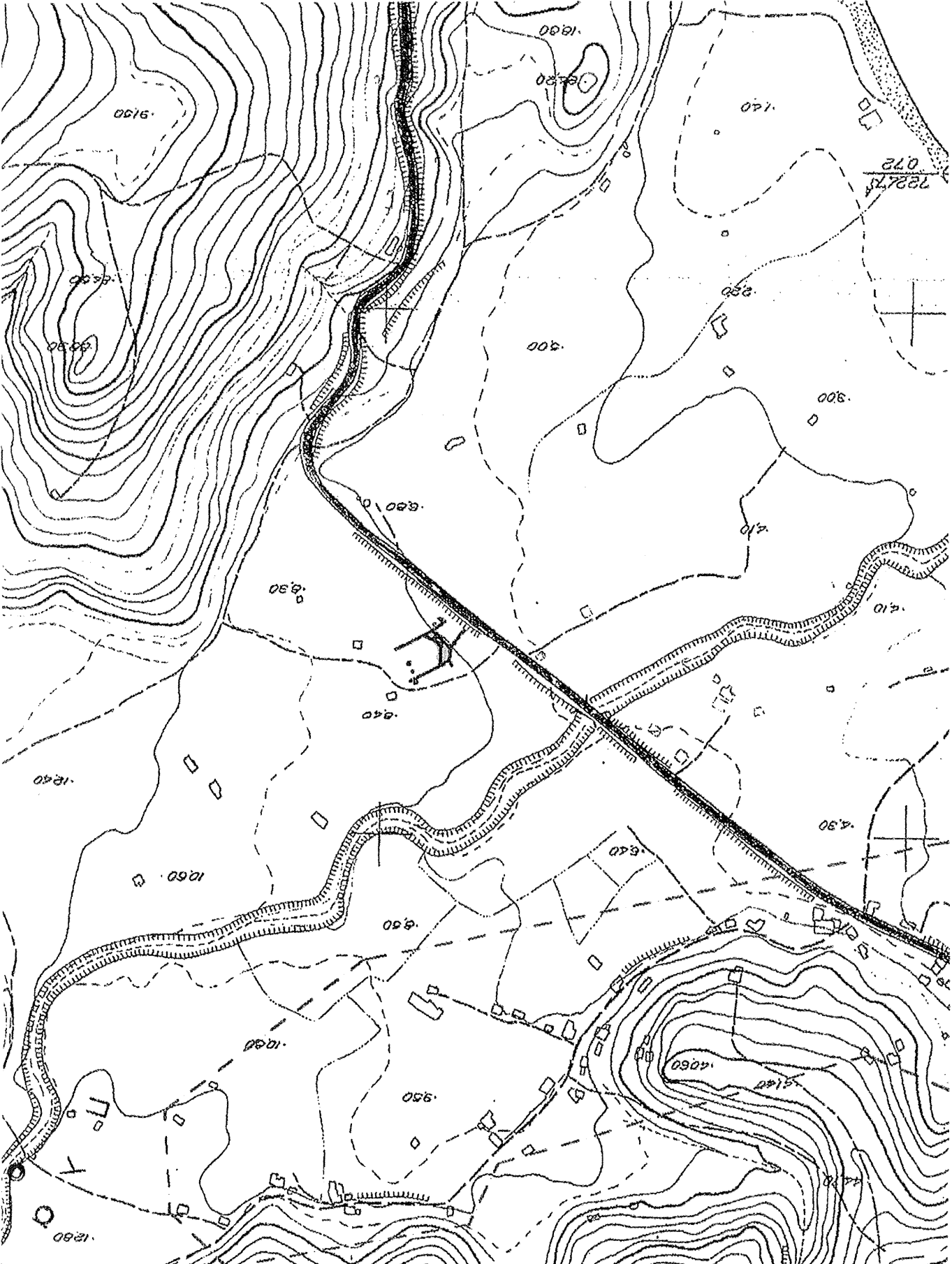
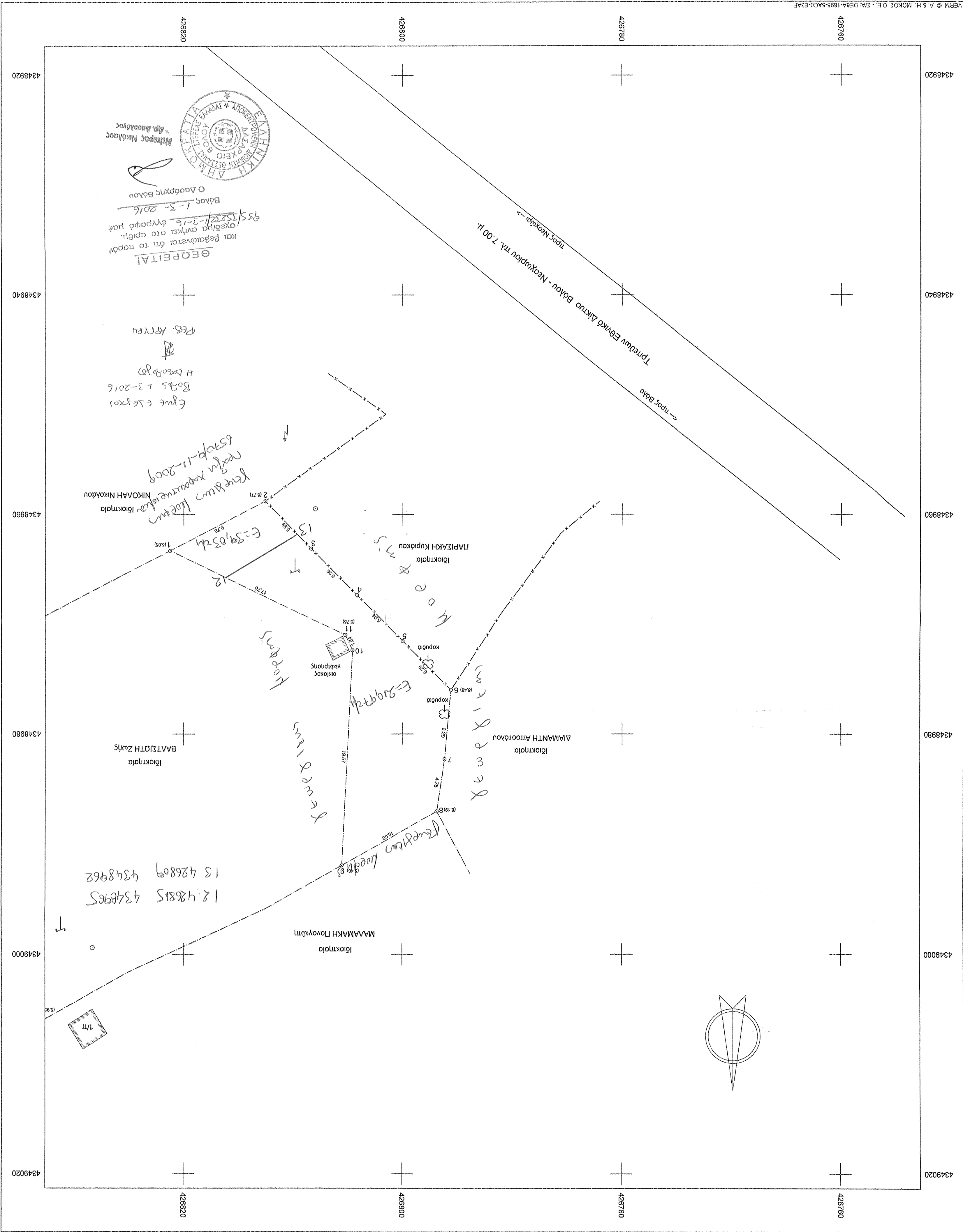

ΤΕΧΝΙΚΟ ΓΡΑΦΕΙΟ ΚΥΡΙΑΚΟΣ Χαρ. ΧΑΤΖΗΧΕΥΦΑΙΜΙΑΝΗΣ & ΣΥΝΕΡΓΑΤΕΣ Στάσιος 2 - ΒΟΛΟΣ Τηλ: 24210 94070 - Κιν: 6945 517047		ΕΛΛΗΝΙΚΗ ΔΗΜΟΚΡΑΤΙΑ ΥΠΟΥΡΓΕΙΟ ΠΑΙΔΕΙΑΣ, ΕΡΕΥΝΑΣ ΚΑΙ ΘΡΗΣΚΕΥΜΑΤΩΝ ΓΕΝΙΚΗ ΔΙΕΥΘΥΝΣΗ ΣΧΟΛΙΚΗΣ ΔΙΟΙΚΗΣΗΣ ΔΙΕΥΘΥΝΣΗ ΔΕΥΤΕΡΙΑΣ ΕΚΠΑΙΔΕΥΣΗΣ ΓΡΑΦΕΙΟ ΔΙΟΙΚΗΤΙΚΗΣ ΚΑΙ ΟΙΚΟΝΟΜΙΚΗΣ ΣΥΝΤΗΡΗΣΗΣ	
ΑΝΟΤΥΠΩΣΗ ΑΡΧΕΤΥΠΟΥ		ΕΛΕΝΗ	
ΒΑΤΤΙΣΤΗ ΖΩΗ		ΕΡΕΥΝΑ	
ΕΛΛΗΝΙΚΗ ΔΗΜΟΚΡΑΤΙΑ ΥΠΟΥΡΓΕΙΟ ΠΑΙΔΕΙΑΣ, ΕΡΕΥΝΑΣ ΚΑΙ ΘΡΗΣΚΕΥΜΑΤΩΝ ΓΕΝΙΚΗ ΔΙΕΥΘΥΝΣΗ ΣΧΟΛΙΚΗΣ ΔΙΟΙΚΗΣΗΣ ΔΙΕΥΘΥΝΣΗ ΔΕΥΤΕΡΙΑΣ ΕΚΠΑΙΔΕΥΣΗΣ ΓΡΑΦΕΙΟ ΔΙΟΙΚΗΤΙΚΗΣ ΚΑΙ ΟΙΚΟΝΟΜΙΚΗΣ ΣΥΝΤΗΡΗΣΗΣ		ΑΝΟΤΥΠΩΣΗ ΑΡΧΕΤΥΠΟΥ	
ΕΛΕΝΗ		ΕΡΕΥΝΑ	
ΒΑΤΤΙΣΤΗ ΖΩΗ		ΕΛΛΗΝΙΚΗ ΔΗΜΟΚΡΑΤΙΑ ΥΠΟΥΡΓΕΙΟ ΠΑΙΔΕΙΑΣ, ΕΡΕΥΝΑΣ ΚΑΙ ΘΡΗΣΚΕΥΜΑΤΩΝ ΓΕΝΙΚΗ ΔΙΕΥΘΥΝΣΗ ΣΧΟΛΙΚΗΣ ΔΙΟΙΚΗΣΗΣ ΔΙΕΥΘΥΝΣΗ ΔΕΥΤΕΡΙΑΣ ΕΚΠΑΙΔΕΥΣΗΣ ΓΡΑΦΕΙΟ ΔΙΟΙΚΗΤΙΚΗΣ ΚΑΙ ΟΙΚΟΝΟΜΙΚΗΣ ΣΥΝΤΗΡΗΣΗΣ	