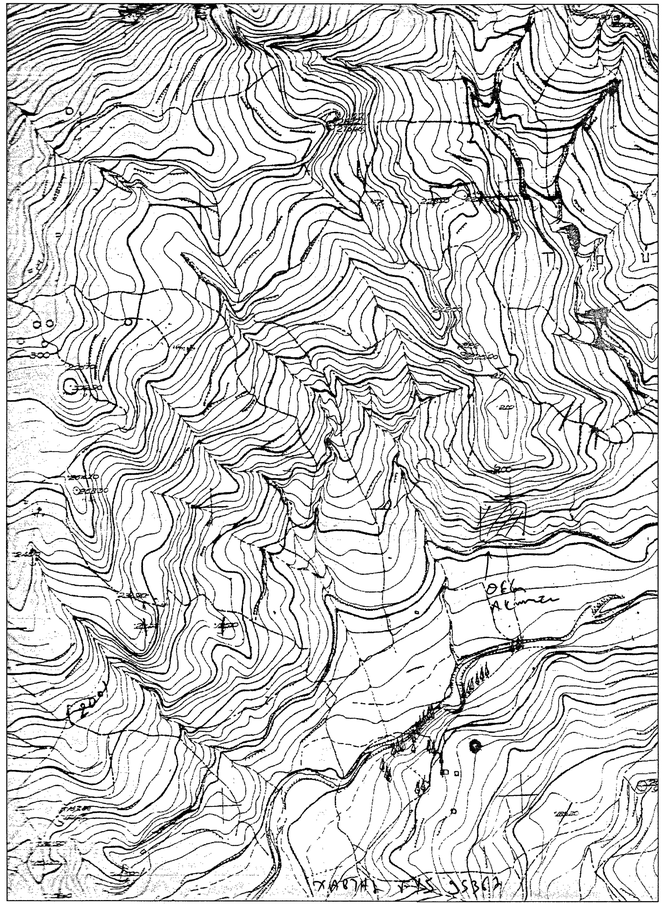

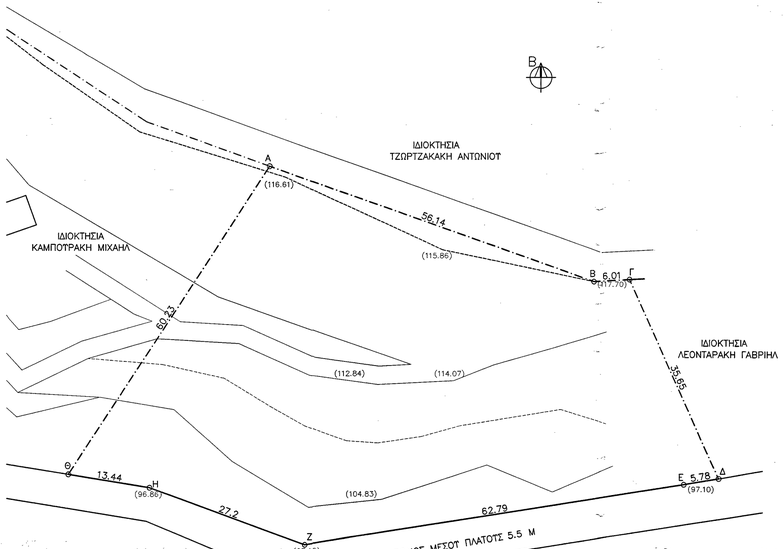

ΠΙΝΑΚΑΣ ΣΥΝΤΕΤΑΓΜΕΝΩΝ
(ΣΥΣΤΗΜΑ ΣΥΝΤΕΤΑΓΜΕΝΩΝ ΕΓΣΑ 87)

Α	X=578165.8571	Y=3884783.3696	Z= 0.0000
Β	X=578218.7200	Y=3884764.4600	Z= 0.0000
Γ	X=578224.7166	Y=3884764.7808	Z= 0.0000
Δ	X=578239.3475	Y=3884732.2694	Z= 0.0000
Ε	X=578233.6505	Y=3884731.2829	Z= 0.0000
Ζ	X=578171.6214	Y=3884721.5358	Z= 0.0000
Η	X=578146.0600	Y=3884730.8400	Z= 0.0000
Θ	X=578132.8021	Y=3884733.0209	Z= 0.0000

ΕΜΒΑΔΟΜΕΤΡΗΣΗ ΙΔΙΟΚΤΗΣΙΑΣ
(ΜΕ ΤΗΝ ΜΕΘΟΔΟ ΤΩΝ ΣΥΝΤΕΤΑΓΜΕΝΩΝ)
ΕΜΒΑΔΟ ΑΚΙΝΗΤΟΥ
Ε $\alpha\kappa$=Ε(Α–Β–Γ–Δ–Ε–Ζ–Η–Θ–Α)
Ε $\alpha\kappa$=4016.55 Μ2

ΟΡΟΙ ΔΟΜΗΣΗΣ

ΑΡΤΙΟΤΗΤΑ: 4000 Μ2
ΚΑΤΑ ΠΑΡΕΚΚΛΙΣΗΝ 2000 Μ2 ΤΑ ΚΕΙΜΕΝΑ ΕΝΤΟΣ ΠΟΛΕΩΣ ΠΡΟΥΦΙΣΤΑΜΕΝΑ ΤΗΣ 24–4–1977
ΜΕΓΙΣΤΗ ΚΑΛΥΨΗ: 10% ΜΑΧ 200 Μ2
ΣΥΝΤΕΛΕΣΤΗΣ ΔΟΜΗΣΗΣ: 0.2 ΜΑΧ 200 Μ2
ΑΡΙΘΜΟΣ ΟΡΟΦΩΝ: 2
ΜΕΓΙΣΤΟ ΥΨΟΣ: 7.5 Μ
Γ.Ο.Κ. 85

ΔΗΛΩΣΗ ΙΔΙΟΚΤΗΤΩΝ

ΟΙ ΚΑΤΩΘΙ ΥΠΟΓΕΓΡΑΜΜΕΝΟΙ ΙΔΙΟΚΤΗΤΕΣ ΤΟΥ ΑΚΙΝΗΤΟΥ ΠΟΥ ΑΠΟΥΤΥΠΩΝΕΤΑΙ Σ' ΑΥΤΟ ΤΟ ΤΟΠΟΓΡΑΦΙΚΟ ΔΙΑΓΡΑΜΜΑ. ΔΗΛΩΝΟΥΜΕ ΥΠΕΥΘΥΝΑ ΟΤΙ ΤΑ ΟΡΙΑ ΩΣ ΑΠΟΤΥΠΩΝΟΝΤΑΙ ΣΤΟ ΠΑΡΟΝ ΕΙΝΑΙ ΟΡΘΑ ΚΑΙ ΥΠΕΔΕΙΧΘΗΣΑΝ ΑΠΟ ΕΜΑΣ

ΟΙ ΙΔΙΟΚΤΗΤΕΣ

ΔΗΛΩΣΗ ΜΗΧΑΝΙΚΟΥ ΤΟΥ Ν. 651/77

Ο ΚΑΤΩΘΙ ΥΠΟΓΕΓΡΑΜΜΕΝΟΣ ΠΟΥΛΙΝΑΚΗΣ ΠΑΝΑΓΙΩΤΗΣ ΠΤΥΧ. ΠΟΛΙΤΙΚΟΣ ΜΗΧΑΝΙΚΟΣ Τ.Ε. ΔΗΛΩΝΩ ΥΠΥΘΥΝΑ ΟΤΙ ΤΑ ΑΚΙΝΗΤΟ ΥΠΟ ΤΑ ΣΤΟΙΧΕΙΑ (Α–Β–Γ–Δ–Ε–Ζ–Η–Θ–Α) ΠΟΥ ΑΠΟΥΤΥΠΩΝΕΤΑΙ ΣΤΟ ΠΑΡΩΝ ΤΟΠΟΓΡΑΦΙΚΟ ΔΙΑΓΡΑΜΜΑ ΕΥΡΙΣΚΕΤΑΙ ΕΚΤΟΣ ΟΙΚΙΣΜΟΥ ΣΚΟΥΡΒΟΥΛΩΝ ΤΟΥ ΔΗΜΟΥ ΦΑΙΣΤΟΥ. ΕΙΝΑΙ ΑΥΤΟΤΕΛΕΣ, ΑΡΤΙΟ ΚΑΙ ΟΙΚΟΔΟΜΗΣΙΜΟ. ΤΑ ΟΡΙΑ ΥΠΕΔΕΙΧΘΗΣΑΝ ΑΠΟ ΤΟΥΣ ΙΔΙΟΚΤΗΤΕΣ.

Ο ΜΗΧΑΝΙΚΟΣ

ΕΡΓΟΔΟΤΗΣ: ΚΑΜΠΟΥΡΑΚΗΣ ΜΙΧΑΗΛ & ΓΕΩΡΓΙΟΣ

ΕΡΓΟ: ΑΠΟΤΥΠΩΣΗ ΑΚΙΝΗΤΟΥ

ΘΕΣΗ: ΕΚΤΟΣ ΟΙΚΙΣΜΟΥ ΣΚΟΥΡΒΟΥΛΩΝ ΔΗΜΟΥ ΦΑΙΣΤΟΥ

ΜΕΛΕΤΗΤΗΣ: ΠΟΥΛΙΝΑΚΗΣ ΠΑΝΑΓΙΩΤΗΣ
ΠΤΥΧΙΟΥΧΟΣ ΠΟΛΙΤΙΚΟΣ ΜΗΧΑΝΙΚΟΣ Τ.Ε.

ΘΕΜΑ ΣΧΕΔΙΟΥ: ΤΟΠΟΓΡΑΦΙΚΟ ΔΙΑΓΡΑΜΜΑ

ΑΡΙΘΜΟΣ ΣΧΕΔΙΟΥ: Τ1

ΚΛΙΜΑΚΑ: 1:500

ΧΡΟΝΟΣ ΜΕΛΕΤΗΣ: ΜΑΙΟΣ 2015

ΥΠΟΓΡΑΦΗ – ΣΦΡΑΓΙΔΑ

ΠΑΝΑΓΙΩΤΗΣ ΠΟΥΛΙΝΑΚΗΣ
ΠΤΥΧ. ΠΟΛΙΤΙΚΟΣ ΜΗΧΑΝΙΚΟΣ Τ.Ε.
ΑΓ. ΜΗΤΡΟΠΟΛΗ 6 ΤΗΛ. 6932...
ΜΟΙΡΕΣ - ΗΡΑΚΛΕΙΟ ΤΚ 700 22
Α.Φ.Μ. 100...

ΘΕΩΡΗΣΗ ΥΠΗΡΕΣΙΑΣ

Προσκομίζεται σήμερα με Αριθμό ...14.24.1.22.02 2016 Πράξη χαρακτηρισμού μας.

Ηράκλειο 22.02.2016

Ο Δ/ντής Δόσων

ΓΕΩΡΓΙΟΣ ΠΑΠΑΔΟΠΟΥΛΟΣ