

ΕΞΕΤΑΖΟΜΕΝΗ ΕΚΤΑΣΗ

ΔΗΜΗΤΡΟΣ Γ. ΒΑΛΑΡΕΤΑΚΙΟΥ
ΔΙΠΛ. ΠΟΛΥΤΕΧΝΙΚΟΣ ΜΗΧΑΝΙΚΟΣ ΠΡΟΪΚΤΩΝ
ΠΟΛΥΤΕΧΝΕΙΟΥ ΑΘΗΝΩΝ
ΜΕΛΟΣ ΤΗΣ ΑΡΧΗΣ ΜΕΤΡΩΝ ΥΠΟΥΡΧΕΙΟΥ
ΑΤΑΛΑΝΤΗ ΤΗΛ. 223477732 ΚΑΤ. 6937-73375
Α.Φ.Μ. 116947277

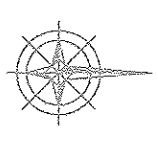
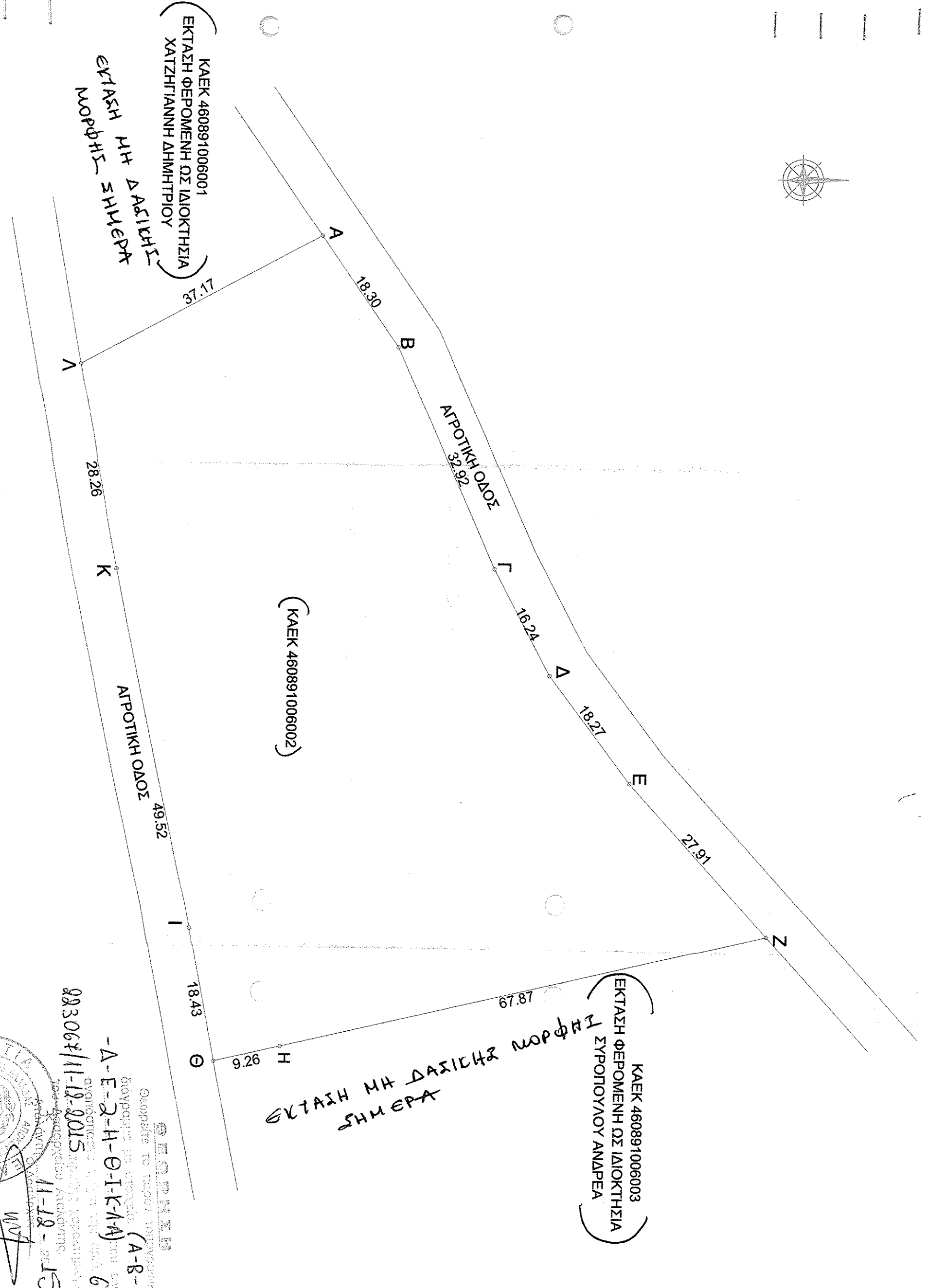

| ΣΥΝΤΕΤΑΓΜΕΝΕΣ ΚΟΡΥΦΩΝ Ε1 | | | |
|--------------------------|------------|-------------|--|
| Α/Α | X | Y | |
| A | 416391.188 | 4284444.887 | |
| B | 416406.110 | 4284455.484 | |
| T | 416436.089 | 4284469.082 | |
| Δ | 416450.387 | 4284476.788 | |
| E | 416464.855 | 4284487.935 | |
| Z | 416485.393 | 4284506.831 | |
| H | 416501.037 | 4284440.782 | |
| Θ | 416503.170 | 4284431.776 | |
| I | 416485.102 | 4284428.123 | |
| K | 416436.750 | 4284417.444 | |
| Λ | 416408.971 | 4284412.238 | |

--- ΕΜΒΑΔΟΜΕΤΡΗΣΗ ΑΓΡΟΤΕΜΑΧΙΟΥ
Ε1 = Ε (Α,Β,Γ,Δ,Ε,Ζ,Η,Θ,Ι,Κ,Λ,Α) = 5.519,58 τ.μ.

ΠΑΡΑΤΗΡΗΣΕΙΣ
 -- Τα όρια υποδείχθηκαν από τον ιδιοκτήτη.
 -- Το συμβατό υπολογίστηκε αναλυτικά.
 -- Το σφάλμα συντεταγμένων είναι ΕΓΣΑ '87.
 -- Η απόσταση από την θάλασσα είναι 1.900 μ.

ΓΕΩΜΕΤΡΗΣΗ
 Γεωμετρία τοπογραφικών
 διαγραμμάτων, μετρήσεις
 οριζόντιων, κατακόρυφων
 και κλίμακων αποστάσεων.
 983067/11-18-2015
 - Δ-Ε-Ζ-Η-Θ-Ι-Κ-Λ-Α
 11-18-2015
 6706/

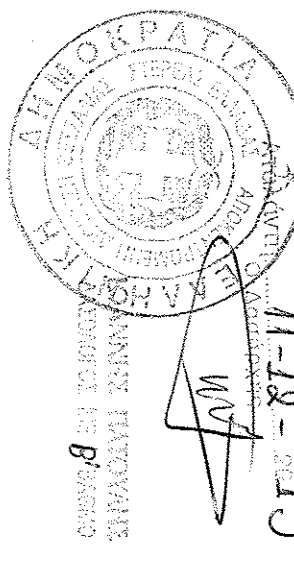

ΕΛΕΓΧΟΣ
 Αριθμ. 11-18-2015
 ΗΥ ΕΓΧΕΙΡΙΑ

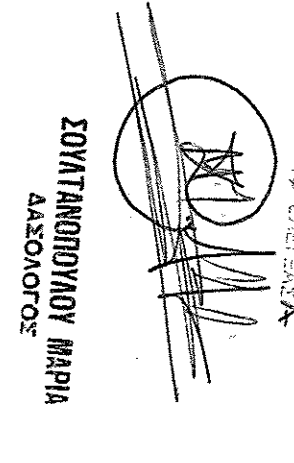

| | | |
|---|-----------------|--|
| <p>ΤΟΠΟΓΡΑΦΙΚΟ ΔΙΑΓΡΑΜΜΑ ΑΓΡΟΤΕΜΑΧΙΟΥ ΠΡΑΞΗ ΧΑΡΑΚΤΗΡΙΣΜΟΥ ΔΑΣΑΡΧΕΙΟΥ</p> | | <p>ΚΛΙΜΑΚΑ 1 : 500</p> |
| <p>ΘΕΣΗ : "ΔΟΚΙΜΙ" - Δ.Δ. ΔΙΒΑΝΑΤΩΝ, ΔΗΜΟΣ ΔΟΚΡΙΩΝ</p> | | <p>ΗΜΕΡΟΜΗΝΙΑ 05/2015</p> |
| <p>ΙΔΙΟΚΤΗΤΗΣ : ΓΕΩΡΓΙΟΣ ΜΠΑΚΑΡΑΣ ΤΟΥ ΑΝΔΡΕΑ</p> | | |
| <p>ΥΠΟΓΡΑΦΗ</p>  | <p>ΣΦΡΑΓΙΔΑ</p> | |
| <p>ΔΗΜΗΤΡΟΣ Γ. ΒΑΛΑΡΕΤΑΚΙΟΥ ΔΙΠΛ. ΠΟΛΥΤΕΧΝΙΚΟΣ ΜΗΧΑΝΙΚΟΣ ΠΡΟΪΚΤΩΝ ΠΟΛΥΤΕΧΝΕΙΟΥ ΑΘΗΝΩΝ ΜΕΛΟΣ ΤΗΣ ΑΡΧΗΣ ΜΕΤΡΩΝ ΥΠΟΥΡΧΕΙΟΥ ΑΤΑΛΑΝΤΗ ΤΗΛ. 223477732 ΚΑΤ. 6937-73375 Α.Φ.Μ. 116947277</p> | | |