

ΣΦΡΑΓΙΔΑ		ΥΠΟΓΡΑΦΗ	
ΚΑΜΠΑΝΑ 1506		ΠΗΛΕΡΟΥΜΝΙΑ	
ΤΟΠΟΓΡΑΦΙΚΟ ΔΙΑΓΡΑΜΜΑ		ΤΑΧΥΔΡΟΜΟΣ 2015	
ΘΕΜΑ ΣΧΕΔΙΟΥ		αριθμός σχεδίου	
ΜΕΛΗΤΗΡΕΣ		Β. ΠΑΝΑΓΟΠΟΥΛΟΣ Χ. ΑΓΑΠΙΔΗ Π. Μ. ΜΙΧΑΝΙΚΟΣ	
ΕΚΤΟΣ ΟΙΚΙΣΜΟΥ Τ.Κ.		ΑΦΕΙΟΥΣΑΣ-ΔΗΜΟΥ ΠΥΡΡΟΥ	
ΤΟΠΟΓΡΑΦΙΚΗ ΑΠΟΤΥΠΩΣΗ			
ΔΗΜΑΚΟΤΟΥΛΟΣ ΑΘΑΝΑΣΙΟΣ			



*(Handwritten signature)*

Ο κτηνή υποεργολήσιμος Πόλιτικός Μηχανικός Παναγιώτης Βασιλείος δηλώνει ότι το γήπεδο με στοιχεία 1-2-3-4-5-6-7-8-9-10-11-12-13-14-15-16-17, και εμβαδόν 4.819,02 τ.μ. αποτελεί άδικο κτήρισμα σύμφωνα με τον Ν. 2431/5-1985 (ΦΕΚ 270/Α και ΦΕΚ 1161/Α/20-9-1993) και λοιμών ισχυουσών νομοθετικών διατάξεων. Το γήπεδο ανήκει στο Ν. 1337/83 περί ενοικίου σε γη και χερσότιμο.

ΔΗΛΩΣΗ ΥΠΟΧΡΗΣΗΣ ΟΡΙΣΜΟΥ  
 Το παρόν σχέδιο αφορά στην κατασκευή ενός κτιρίου που είναι ενοικιασμένο από τον κ. Δημόσιο. Το έργο του κτιρίου τέθηκε σε διαθεσιμότητα με την υπεύθυνη μου.

Όροι δόμησης (Π.Δ. 2431/5-1985 ΦΕΚ 270/Α και ΦΕΚ 1161/Α/20-9-1993) - Γενικές διατάξεις:	Ελάχιστο εμβαδόν καταστήματος & οροφήτος: 4.000,00 m <sup>2</sup>
	Ελάχιστο ποσοστό σε γκαράζ: 25,00 m
	Μέγιστος συντελεστής δόμησης: 0,2
	Μέγιστο ποσοστό κάλυψης: 10%
	Ελάχιστες αποστάσεις από ορόσημα: 15,00 m
	Κατηγορία γης: Γεωργική γη (κατάσταση κατά την έναρξη)
	Σημείωση: Επικρατούσα κατάσταση κατά την έναρξη:
	Εργα διαθεσιμότητας ποταμών
	Εργα υποδομής και συντηρήσεως φραγμάτων
	Αδυναμία εκμετάλλεως
	Κτηνοτροφική χρήση (κατάσταση δυνάμει)
	Σημείωση: Επικρατούσα κατάσταση κατά την έναρξη:

Παρατηρήσεις:  
 Η υποδομή είναι έργο με τη χρήση ΗΥΚ και με τη βοήθεια των υφιστάμενων υποδομών των κτιρίων του προγράμματος.  
 Οι συντελεστές αντιστοιχούν στο Ελληνικό Γενικό Κώδικα Σύνταξη Αναφοράς του 1987.

ΥΠΟΜΝΗΜΑ  
 Η είσοδος κτηνικών άδικο κτήρισμα σύμφωνα με τον Ν. 2431/5-1985 (ΦΕΚ 270/Α και ΦΕΚ 1161/Α/20-9-1993) και λοιμών ισχυουσών νομοθετικών διατάξεων. Το γήπεδο ανήκει στο Ν. 1337/83 περί ενοικίου σε γη και χερσότιμο.

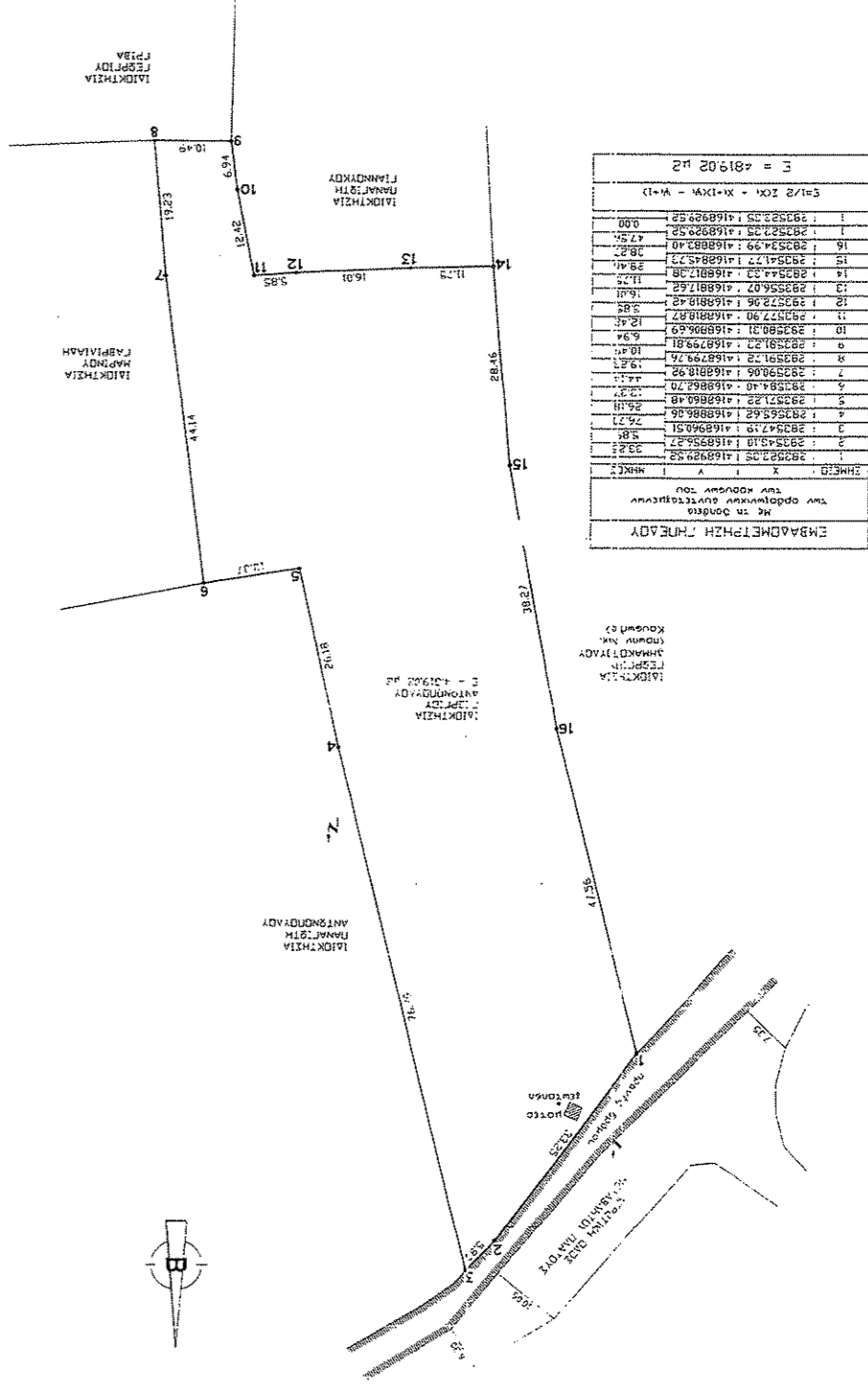

Εμβαδόν σημείων (m <sup>2</sup> )	
1	28352,25
2	28352,25
3	28352,25
4	28352,25
5	28352,25
6	28352,25
7	28352,25
8	28352,25
9	28352,25
10	28352,25
11	28352,25
12	28352,25
13	28352,25
14	28352,25
15	28352,25
16	28352,25
17	28352,25