

ΑΠΟΣΠΑΣΜΑ ΔΙΑΓΡΑΜΜΑΤΟΣ Γ.Υ.Σ. ΚΛ. 1/50.000 (Φ.Χ.: ΧΡΥΣΟΥΠΟΛΗΣ)

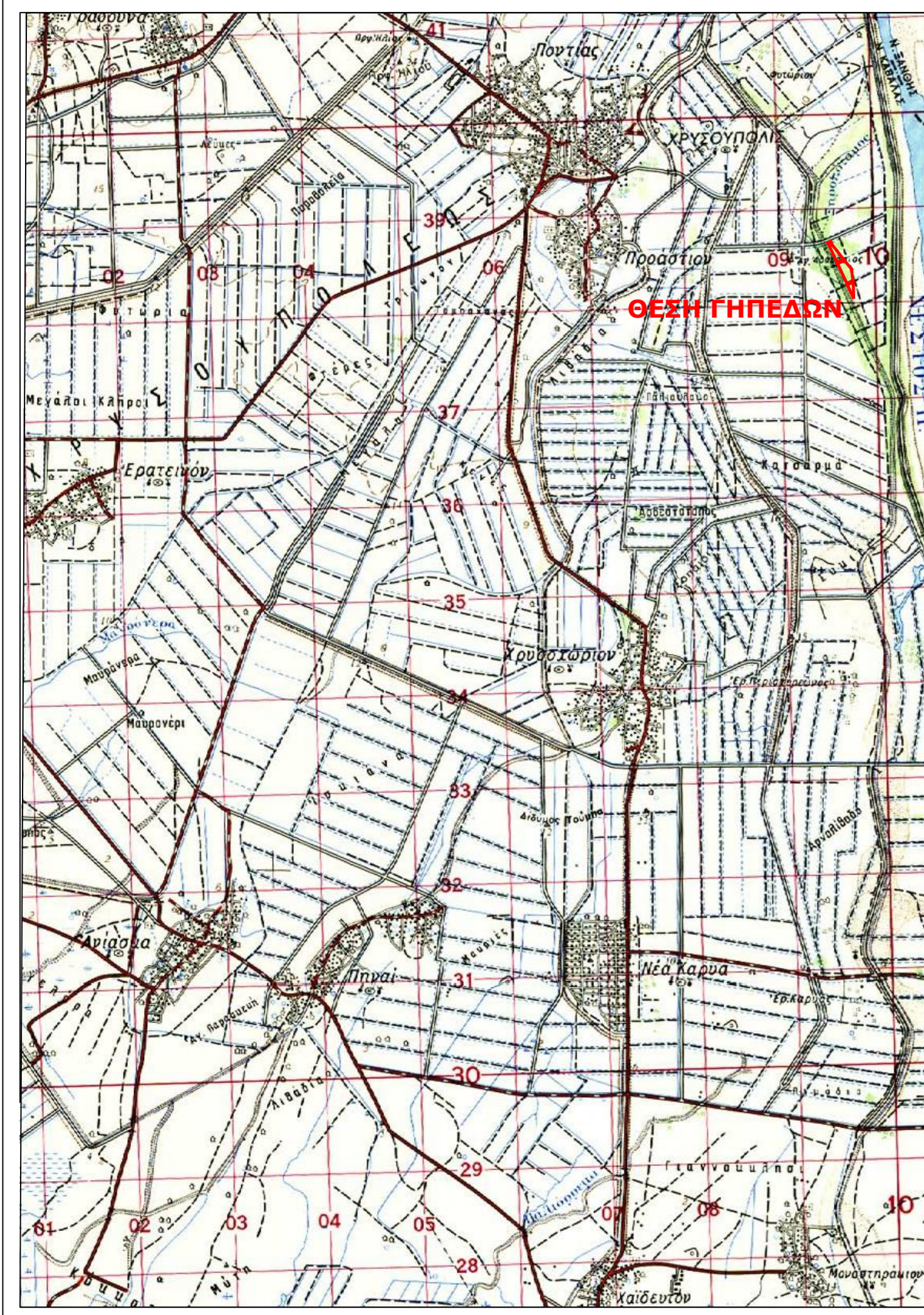

ΑΠΟΣΠΑΣΜΑ ΔΙΑΓΡΑΜΜΑΤΟΣ Γ.Υ.Σ. ΚΛ. 1/50.000 (πιν.: 3555-3)

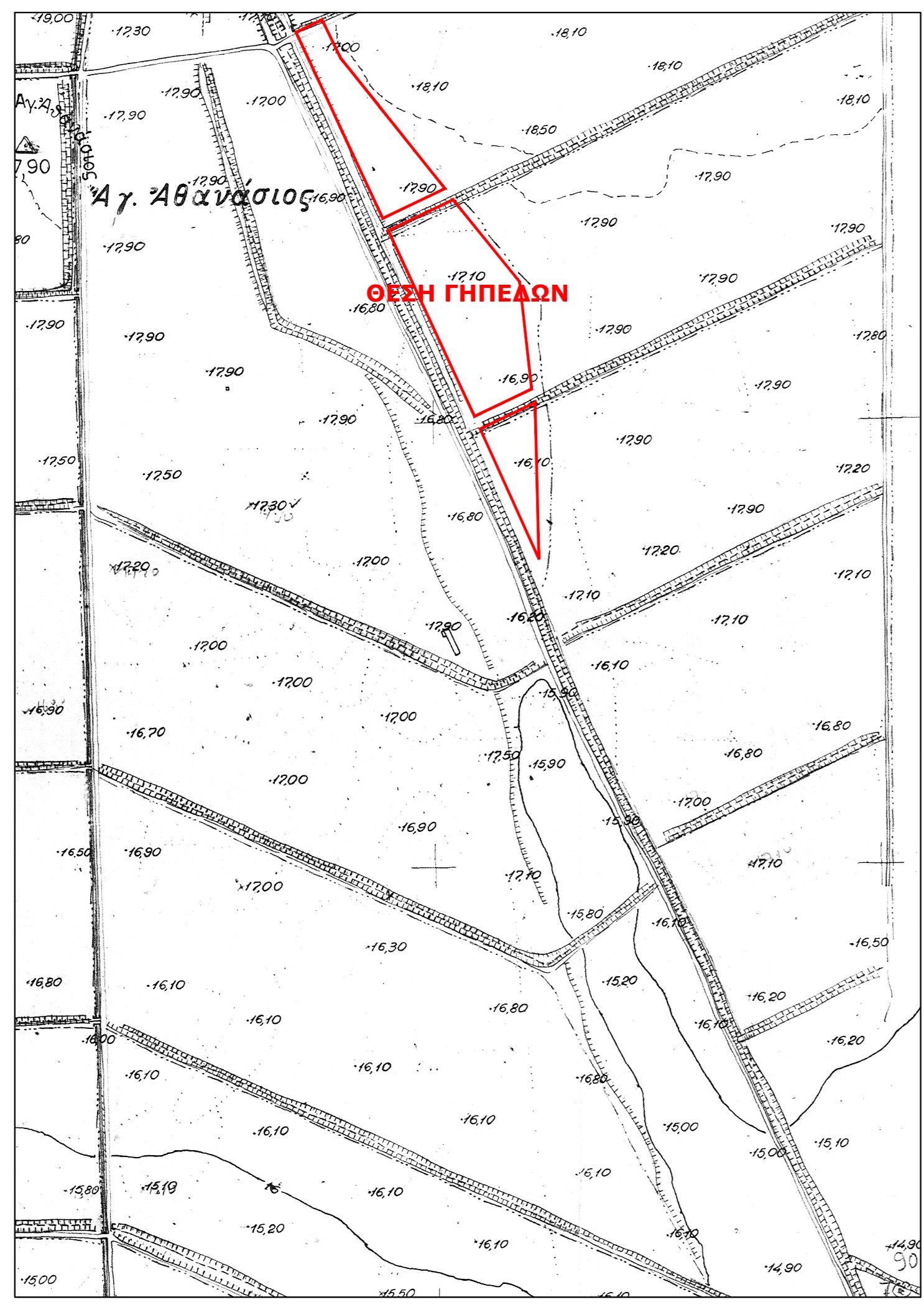

ΑΠΟΣΠΑΣΜΑ ΔΙΑΓΡΑΜΜΑΤΟΣ ΠΙΝΑΚΙΔΟΣ ΤΗΣ Κ.Υ.Α ΑΡ.44549(ΦΕΚ497Δ) ΚΛ.: 1/25000

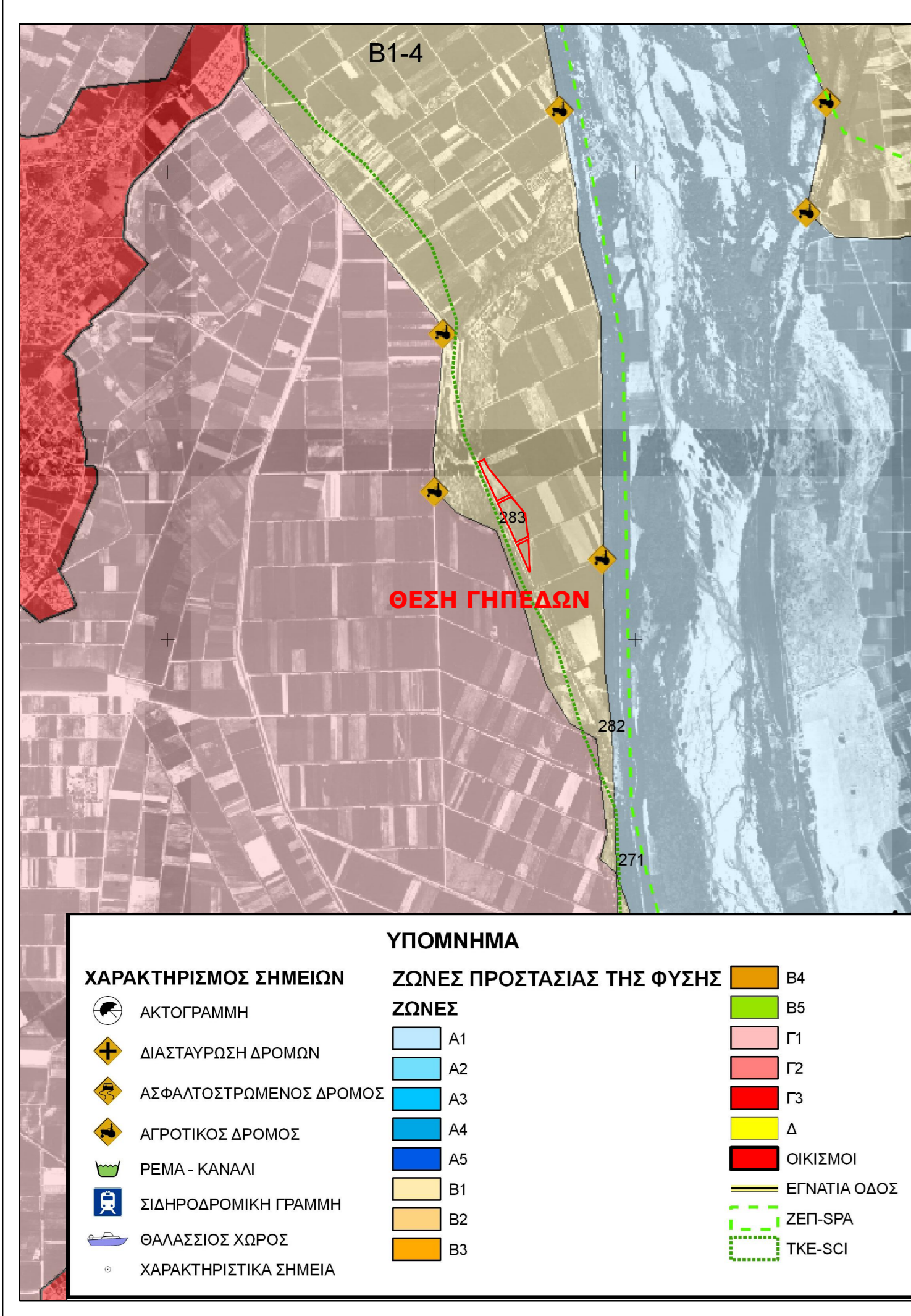

ΑΠΟΣΠΑΣΜΑ ΔΙΑΓΡΑΜΜΑΤΟΣ ΑΝΑΔΑΣΜΟΥ ΑΓΡΟΚΗΤΗΜΑΤΟΣ ΔΡΥΜΟΥΣΣΑΣ (1969) ΚΛ. 1/5000

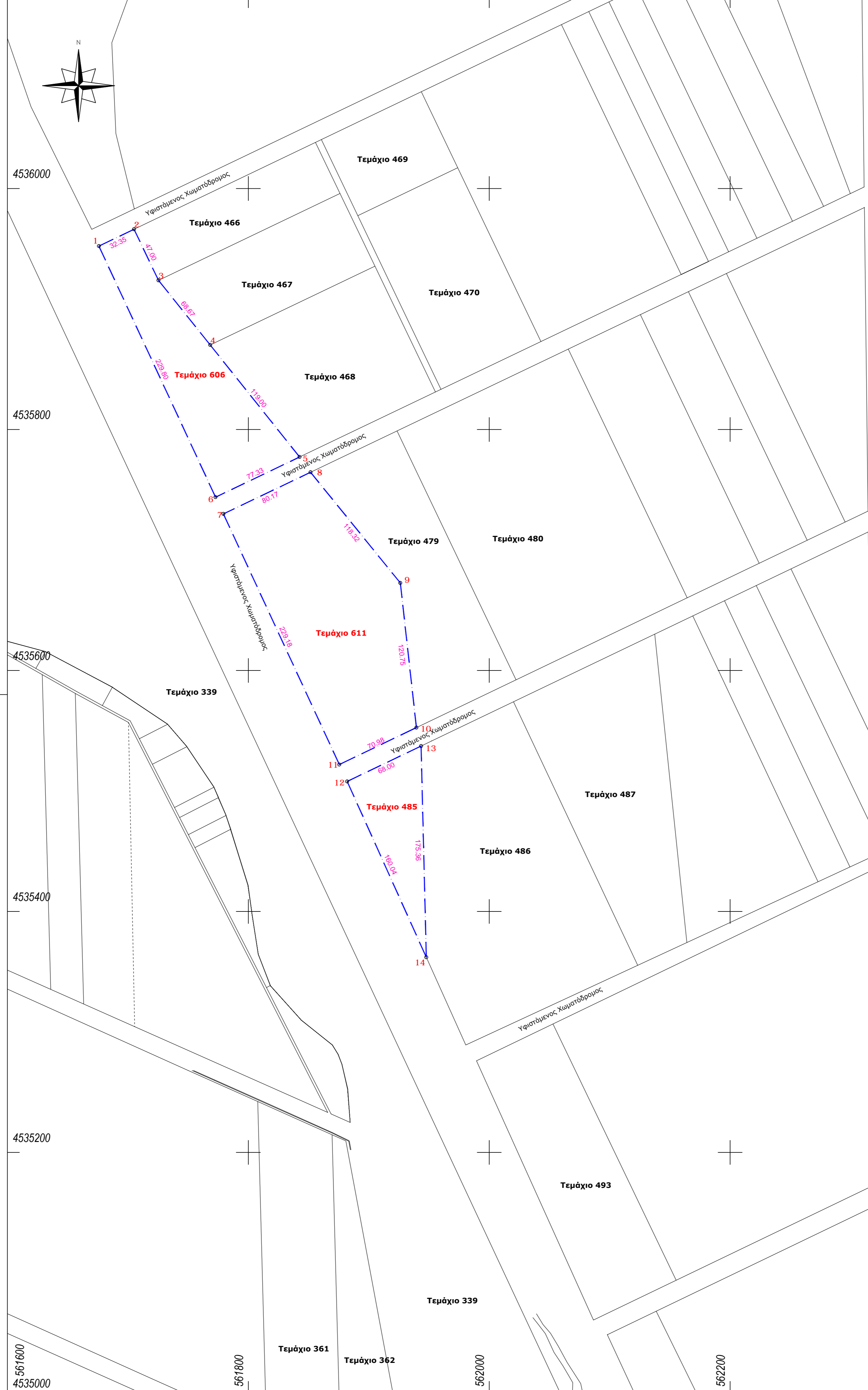
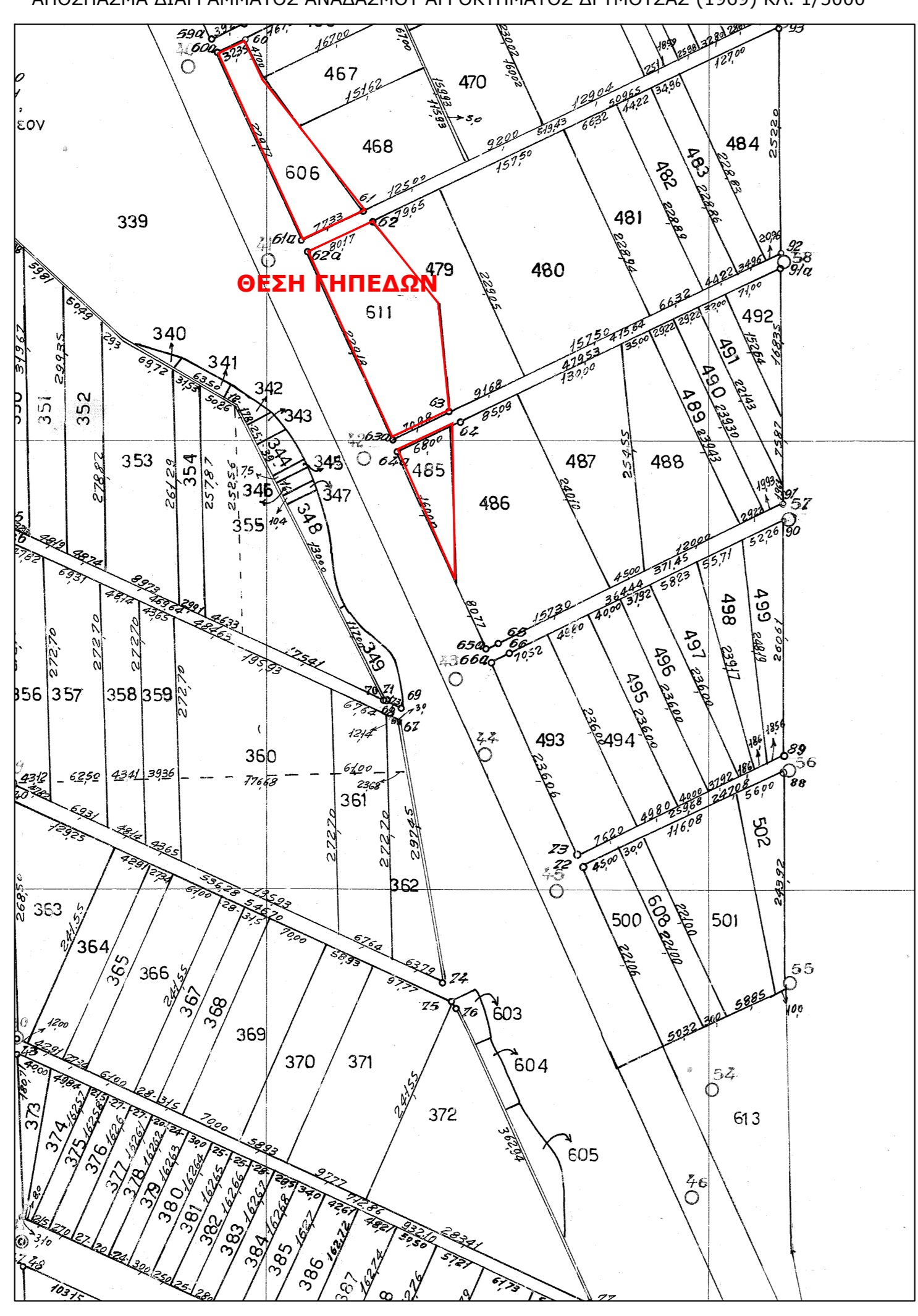

ΔΗΛΩΣΕΙΣ

ΔΗΛΩΣΗ του Ν. 651/77
Ο κάτωθι υπογεγραμμένος Γεώργιος Θ. Διαμαντίδης Τοπογράφος Μηχανικός τ.ε. δηλώνει υπεύθυνα, ότι τα παρακάτω εμφανιζόμενα κληρονομικά αρ.606,611&485 δύναται να οικοδομηθούν σύμφωνα με τις κείμενες πολεοδομικές διατάξεις.

Για τα παραπάνω κληρονομικά γακίοντα τα παρακάτω:
βρίσκονται στο αγρόκτημα Δρυμούσας, της Δημοτικής κοινότητας Χρυσούπολης, της δημοτικής ενότητας Χρυσούπολης, Δήμου Νέστου, περιφερειακής ενότητας Καβάλας, περιφέρειας Ανατολικής Μακεδονίας & Θράκης.

Είναι τεμάχια του αναδιαμορφωμένου έτους 1969, βρίσκονται εκτός ΖΟΕ, εκτός ΠΠΣ/ΣΧΟΟΠΑ, εκτός ρυμοτομικού σχεδίου, εκτός ορίων οικισμού και εκτός Ζώνης Πάλεως.

• Απέχουν από θάλασσα απόσταση μεγαλύτερη των 1000μ.
• Απέχουν από εθνική οδό απόσταση μεγαλύτερη των 1000μ.

ΚΟΙΝΗ ΔΗΛΩΣΗ των Ν. 1337/83 & 2308/95 (εφ ισχύουσαν σήμερα)
Ο κάτωθι υπογεγραμμένος μηχανικός δηλώνει υπεύθυνα, ότι τα παρακάτω εμφανιζόμενα γήπεδα:

α) Δεν εμπίπτουν στις διατάξεις του Ν. 1337/83, περί εφορίας σε γη και χρήσιμ.
β) Δεν εμπίπτουν στις διατάξεις του Ν. 2308/95, περί Εθνικού Κτηματολογίου.

ΔΗΛΩΣΗ NATURA - RAMSAR
Ο κάτωθι υπογεγραμμένος μηχανικός δηλώνει υπεύθυνα, ότι τα παρακάτω εμφανιζόμενα γήπεδα:

α) Εμπίπτουν σε Βασιοθετημένες Ζώνες Natura.
β) Εμπίπτουν σε Βασιοθετημένες Ζώνες Ramsar. (Ζώνη Β1-4)

Tables with columns: Σύν/νec Κορυφών τεμαχίου, κορ. τετραγωνή Χ (μ.), τετραγωνή Υ (μ.), ημιούρα (σε μ.). Includes data for plots 606, 611, and 485.

Table with columns: α/α, Εμβαδόν (τ.μ.), Περίμετρος. Includes data for plots 606, 611, and 485.

ΕΝΤΑΣΗ ΣΤΟ ΕΓΧΡ. 87 - ΜΕΘΟΔΟΛΟΓΙΑ ΑΠΟΤΥΠΩΣΗΣ
Η ένταση στο ΕΓΧΡ 87 έγινε με χρήση στην περιοχή μελέτης πολυγωνικών σημείων με χρήση GPS βελτίες συστήματος με μέθοδο RTK (Real Time Kinematic) και σταθμό αναφοράς "αναμετατροπικό σημείο της Γ.Υ.Σ.

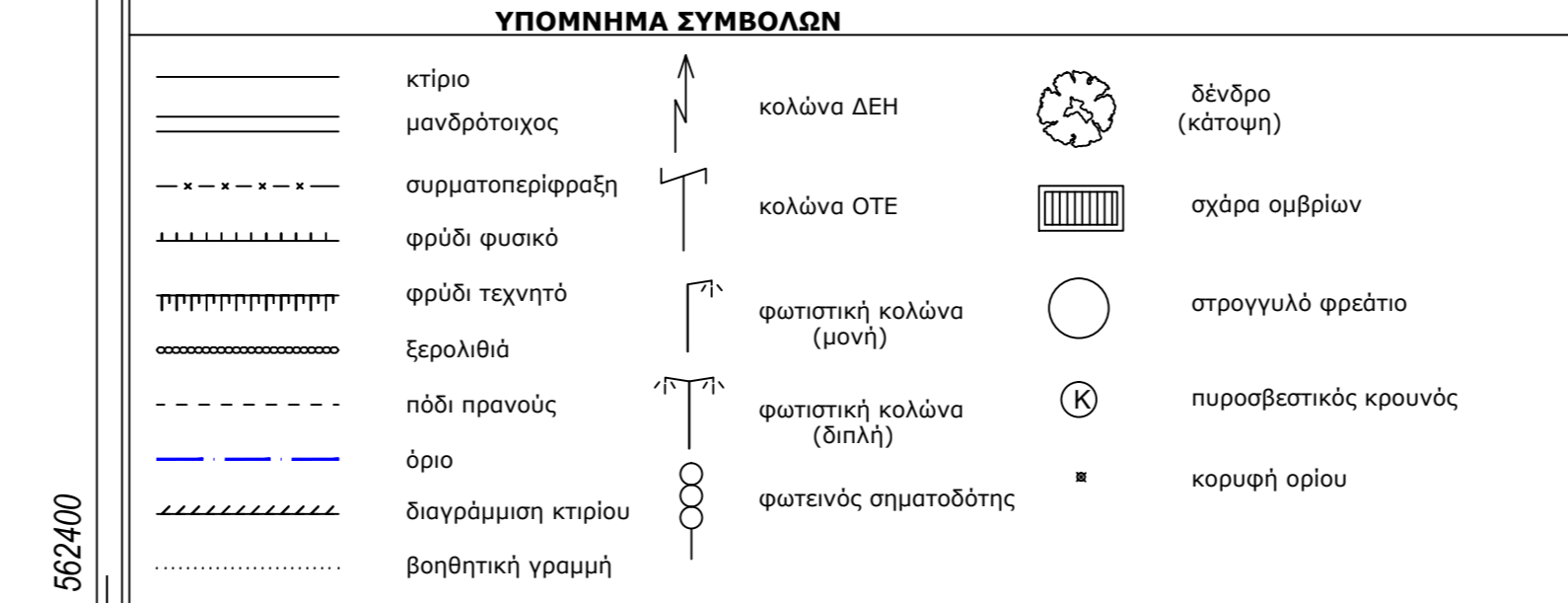

ΟΡΟΙ ΔΟΜΗΣΗΣ

Table with columns: ορο, ΓΕΝΙΚΑ, Κανόνες, Παράκληση. Includes data for plots 4000μ, 4000μ, 2000μ, 750 τ.μ., 1200 τ.μ., 2000 τ.μ., 4000μ.

ΑΠΟΣΠΑΣΜΑ ΦΩΤΟΑΡΤΗ (πηγή: Google earth)



TECHNICO ΓΡΑΦΕΙΟ
ΤΟΠΟΓΡΑΦΙΚΩΝ ΜΕΛΕΤΩΝ & ΕΦΑΡΜΟΓΩΝ
ΔΙΑΜΑΝΤΙΔΗΣ Θ.ΓΕΩΡΓΙΟΣ
ΤΟΠΟΓΡΑΦΟΣ ΜΗΧΑΝΙΚΟΣ Τ.Ε.
Τηλ & Fax 2591047011 Κιν.6974902188-6972055531
e-mail : gdiam1976@gmail.com

Table with columns: ΕΡΓΟΔΟΤΗΣ, ΕΡΓΟ, ΘΕΣΗ, ΣΥΣΤΗΜΑ ΑΝΑΦΟΡΑΣ, ΥΦΟΜΕΤΡΙΚΗ ΑΦΕΤΗΡΙΑ. Includes details for the sports field project.

ΤΟΠΟΓΡΑΦΙΚΟ ΔΙΑΓΡΑΜΜΑ
ΚΑΙΜΑΚΑ: 1 / 2000
ΧΡΟΝΟΣ: ΜΑΡΤΙΟΣ 2015
MEΛΕΤΗΤΗΣ: ΔΙΑΜΑΝΤΙΔΗΣ Θ.ΓΕΩΡΓΙΟΣ
ΕΛΕΓΧΟΣ: ΖΩΗ ΓΕΩΡΓΙΟΥΣ