

Συντεταγμένες ορίων

Σημείο	X (m)	Y (m)	Σημείο	X (m)	Y (m)	Σημείο	X (m)	Y (m)
1	486319.687	4253534.573	2	486321.917	4253534.290	3	486340.729	4253531.625
4	486368.230	4253527.517	5	486370.539	4253527.419	6	486413.475	4253514.154
7	486449.890	4253542.243	8	486460.562	4253543.695	9	486473.560	4253590.326
10	486453.339	4253593.597	11	486441.947	4253595.447	12	486437.076	4253596.733
13	486404.403	4253602.344	14	486397.421	4253603.778	15	486360.387	4253612.437
16	486356.220	4253613.260	17	486358.870	4253565.540	18	486324.732	4253563.870
19	486324.752	4253563.354	20	486320.528	4253538.318			

Γεωτεμάχιο 2, Σημ.: 20, E= 9243.85 m<sup>2</sup>

20	19	18	17	16	15	14	13	12	11	10	9
8	7	6	5	4	3	2	1				
Πλευρά	Μήκος (m)	Πλευρά	Μήκος (m)	Πλευρά	Μήκος (m)	Πλευρά	Μήκος (m)	Πλευρά	Μήκος (m)	Πλευρά	Μήκος (m)
20-19	25.39	19-18	0.52	18-17	34.18	17-16	34.18	17-16	47.79		
16-15	4.25	15-14	38.03	14-13	7.13	13-12	33.15				
12-11	5.04	11-10	11.54	10-9	20.48	9-8	48.41				
8-7	10.77	7-6	45.99	6-5	44.94	5-4	2.31				
4-3	27.81	3-2	19.00	2-1	2.25	1-20	3.84				

Συντεταγμένες σημείων αναφοράς

Σημείο	X (m)	Y (m)	Σημείο	X (m)	Y (m)
Σ2	486449.318	4253547.726	Σ5	486367.876	4253562.998
			Σ6	486468.746	4253563.777

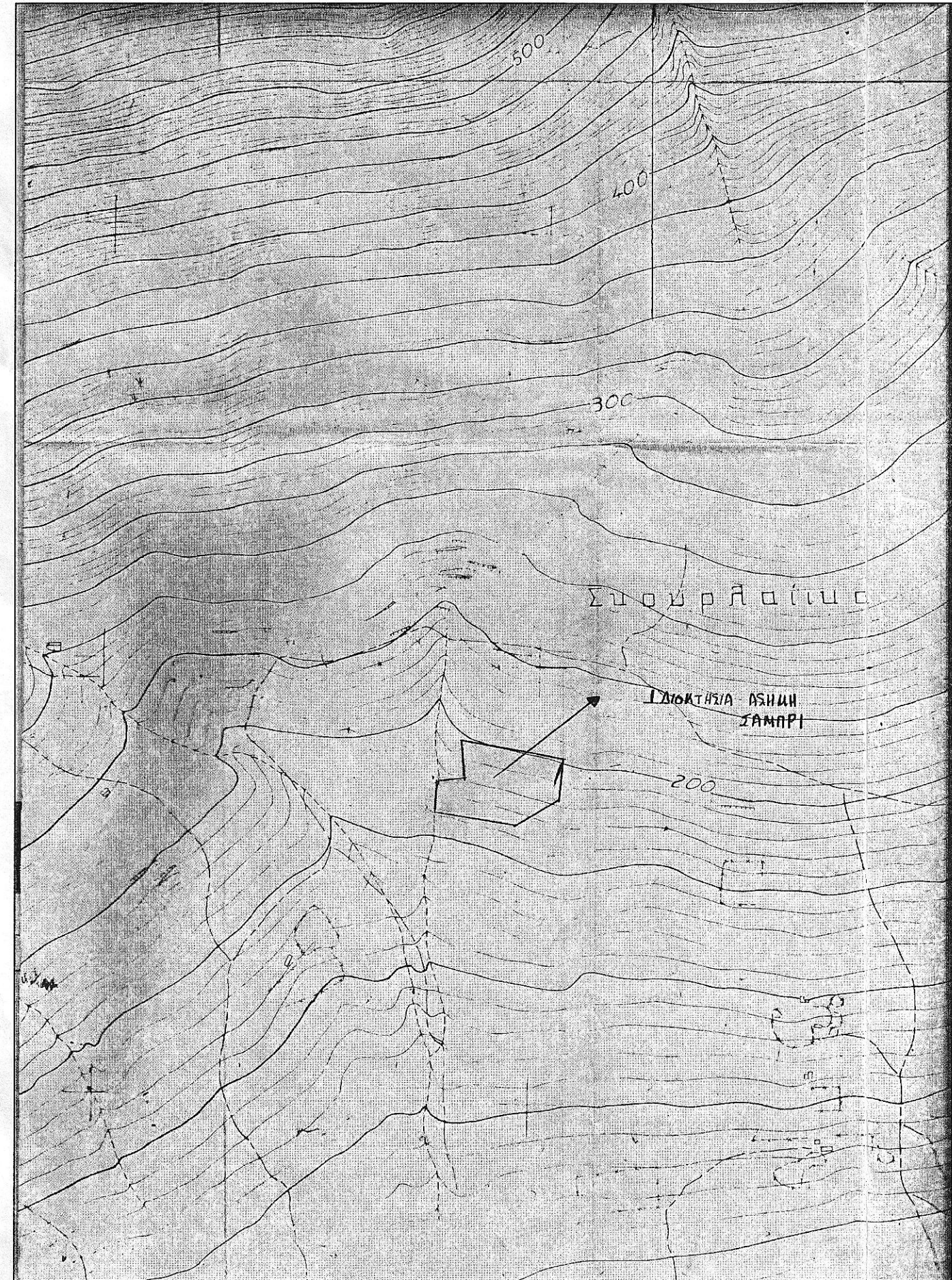

ΤΕΧΝΙΚΟ ΓΡΑΦΕΙΟ ΜΕΛΕΤΩΝ  
**ΕΥΑΓΓΕΛΟΥ Π.ΤΟΥΛΟΥΜΗ**  
 ΠΟΛΙΤΙΚΟΣ ΜΗΧΑΝΙΚΟΣ Τ.Ε.  
 ΒΑΣΙΛΙΚΟ ΧΑΛΚΙΔΟΣ ΝΟΜΟΣ ΕΥΒΟΙΑΣ  
 ΠΛΑΚΟΥΤΑ ΚΤΙΡΙΟ Δ Τ.Κ.34002 ΤΗΛΕΦ.6942624779

---

ΑΡΕΦ ΑΙΣΕ

---

ΕΡΓΟ  
 ΤΟΠΟΓΡΑΦΙΚΟ ΔΙΑΓΡΑΜΜΑ

---

Θέση  
 ΕΚΤΟΣ ΟΡΙΩΝ ΟΙΚΙΣΜΟΥ ΑΝΩ ΒΑΘΕΙΑΣ  
 "ΚΟΠΡΙΣΙΕΣ" ΔΗΜΟΣ ΑΜΑΡΥΝΘΟΥ-ΕΡΕΤΡΙΑΣ

---

Θέμα σχεδίου	αριθμός σχεδίου
ΤΟΠΟΓΡΑΦΙΚΟ ΔΙΑΓΡΑΜΜΑ	ΚΛΙΜΑΚΑ <b>1:500</b>
	Προβολικό σύστημα ΕΓΣΑ '87

---

Χρόνος μελέτης: ΔΕΚΕΜΒΡΙΟΣ 2015

Υπογραφή	Σφραγίδα
	<b>ΤΟΥΛΟΥΜΗΣ Π. ΕΥΑΓΓΕΛΟΣ</b> ΠΟΛΙΤΙΚΟΣ ΜΗΧΑΝΙΚΟΣ Τ.Ε. ΠΛΑΚΟΥΤΑ ΒΑΣΙΛΙΚΟΥ ΑΦΜ: 118896548 - ΔΟΥ: ΧΑΛΚΙΔΟΣ ΑΡ. ΑΔΕΙΑΣ: 37028, ΑΡ. ΤΕΕ: 9493 ΤΗΛΕΦ.: 6942624779