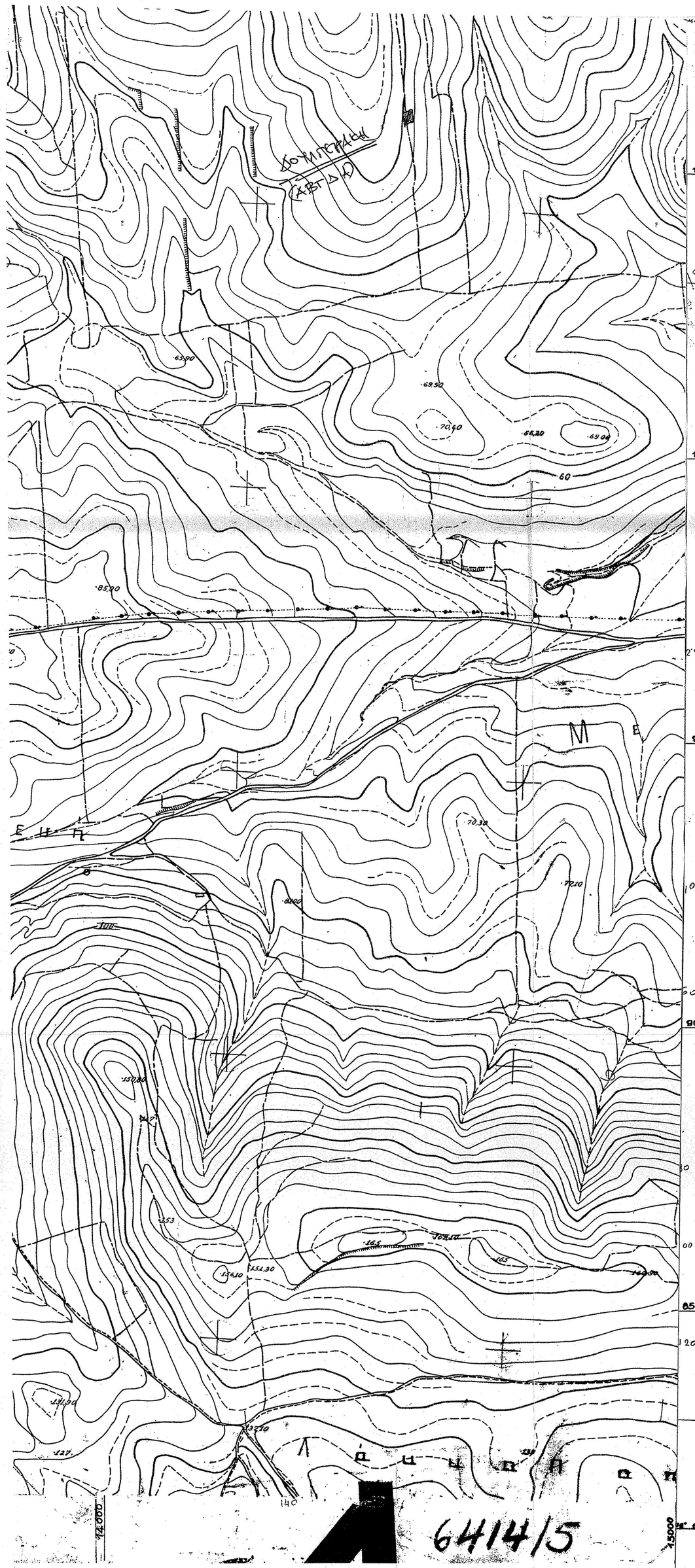

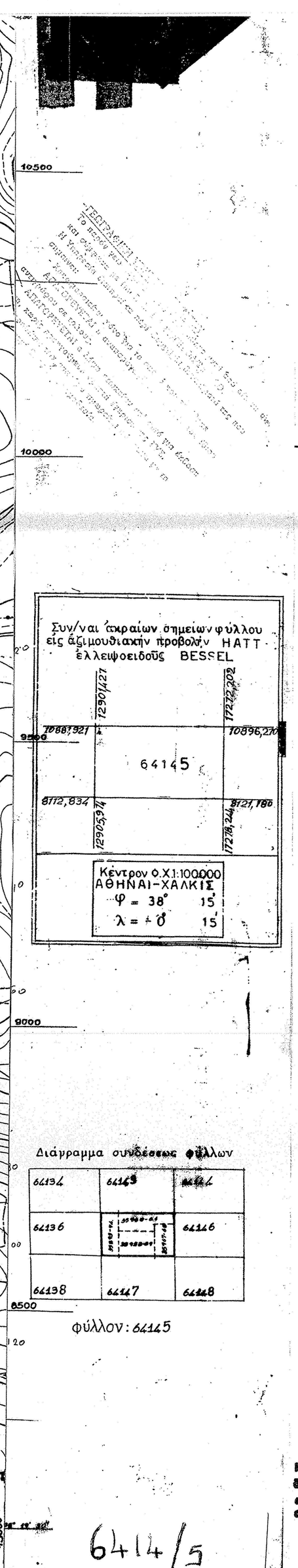

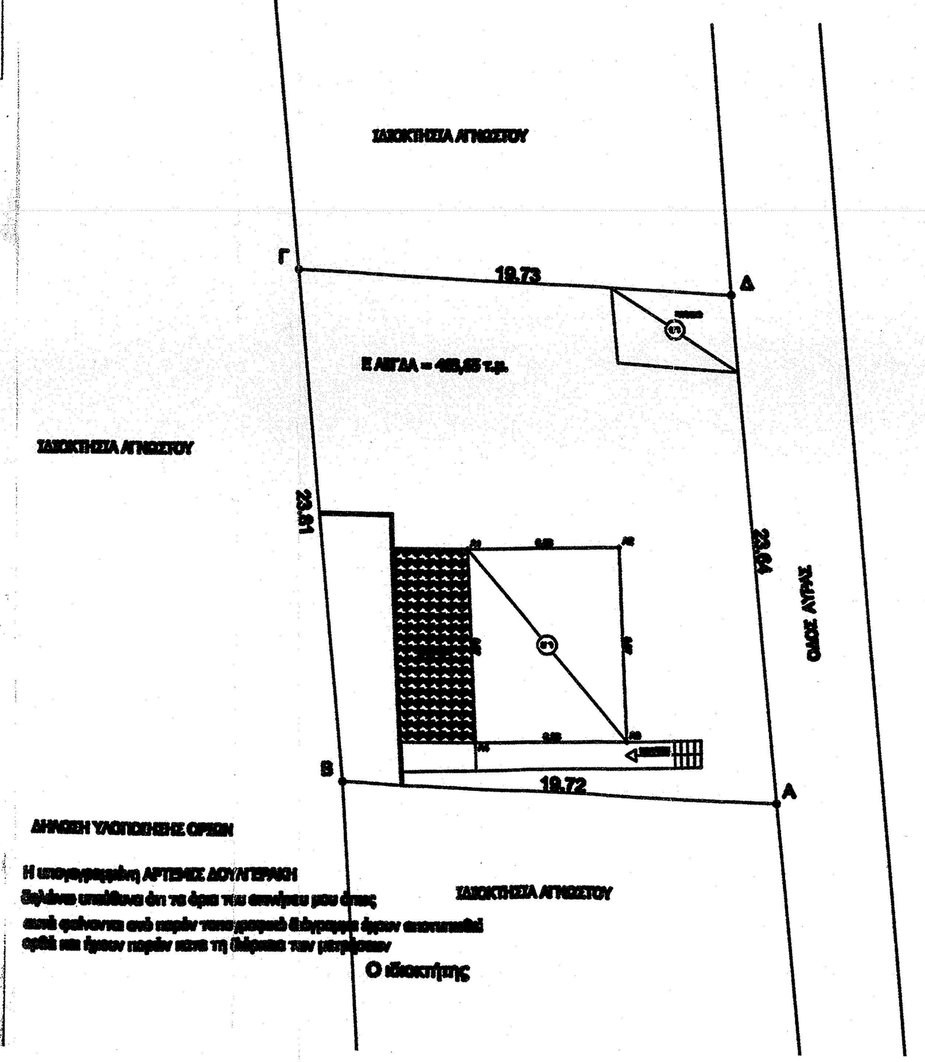

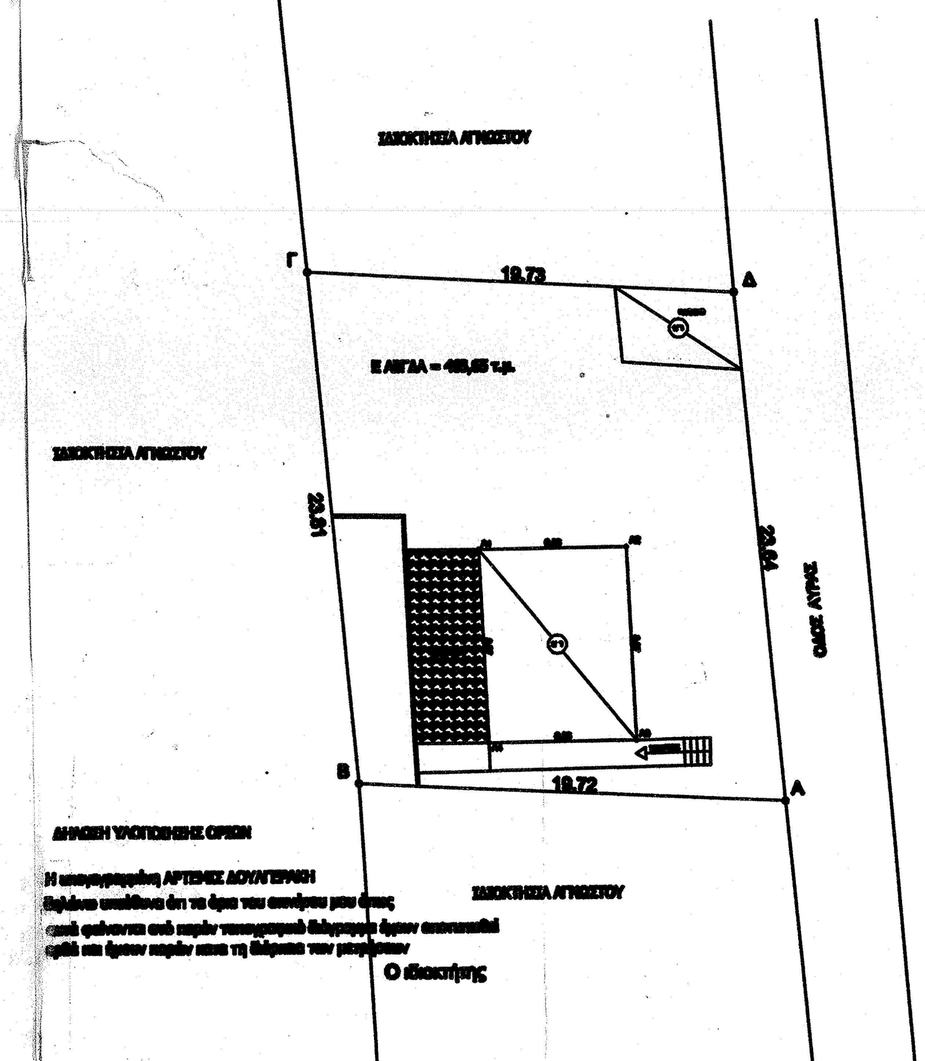

Συντεταγμενες ΕΓΣΑ κορυφων Α,Β,Γ,Δ Οικοπεδου.

Κορυφη	X	Y
Α	467898,02	4243939,85
Β	467878,33	4243940,8
Γ	467876,35	4243964,53
Δ	467896,05	4243963,41

ΑΠΑΛΛΟΣΗ ΜΗΧΑΝΙΚΟΥ (Ν.4030/11)

Ο ΥΠΟΓΕΓΡΑΜΜΕΝΟΣ ΜΗΧΑΝΙΚΟΣ ΕΡΓΑΣΤΗΡΙΑΣ ΠΕΡΙΒ. ΜΗΧΑΝΙΚΟΣΤΑΣ

ΔΗΛΩΝΩ ΥΠΕΥΘΥΝΑ ΟΤΙ Η ΜΗΧΑΝΗ ΥΠΟ ΤΑ ΣΥΝΘΗΚΗ:

ΠΡΟ Α Β Γ Δ Α =468,85 τ.μ.

ΠΡΟΚΕΙΤΑΙ ΠΕΡΙ ΟΙΚΟΠΕΔΟΥ ΤΗΣ Δ.Ε ΣΧΗΜΑΤΑΡΙΟΥ ΠΟΥ Δ. ΤΑΝΑΓΡΑΣ ΣΤΗ ΘΕΣΗ

"ΤΕΤΑΡΤΑ ΔΗΜΟΣΙΟΥ" ΕΙΝΑΙ ΕΚΤΟΣ ΑΡΤΙΑ ΚΑΙ ΟΙΚΟΔΟΜΗΣΙΜΑ ΕΠΕΡΓΕΙΑ ΛΥΘΑΡΕΥΤΑ ΚΤΙΣΜΑΤΑ

ΠΡΟΣ ΥΠΑΓΩΓΗ ΣΤΟ Π. 4014/2011

ΒΑΣΙΛΕΙΟΣ Π. ΚΑΤΣΙΑΔΡΑΜΗΣ
ΠΟΛΙΤΙΚΟΣ ΜΗΧΑΝΙΚΟΣ ΕΜΠ
ΜΕΛΟΣ ΤΕΕ - Α.Μ. 24572
ΦΕΙΔΙΠΠΙΔΟΥ 53 - ΑΘΗΝΑ
ΑΦΜ: 030264426 - ΔΟΥ ΙΒ' ΑΘΗΝΩΝ
ΤΗΛ.: 6977 21 90 99

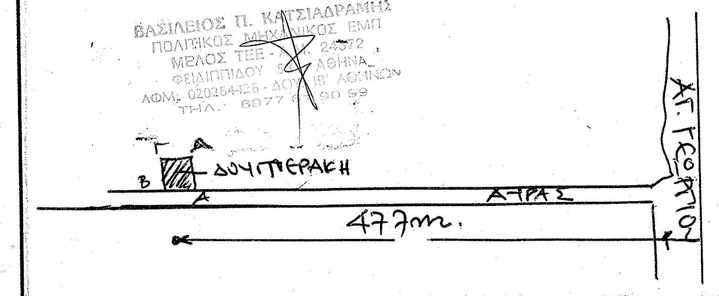

ΙΔΙΟΚΤΗΤΕΣ ΑΡΤΕΜΙΣ ΔΟΥΓΙΕΡΑΚΗ

ΕΡΓΟ ΑΠΟΧΑΡΑΚΤΗΡΙΣΜΟΣ ΑΓΡΟΤΕΜΑΧΙΟΥ ΑΒΓΔΑ.

ΘΕΣΗ Δ. ΤΑΝΑΓΡΑΣ Δ.Ε. ΣΧΗΜΑΤΑΡΙΟΥ "ΤΕΤΑΡΤΑ ΔΗΜΟΣΙΟΥ"

ΜΕΛΕΤΗΤΗΣ

Β. ΚΑΤΣΙΑΔΡΑΜΗΣ

- ΤΟΠΟΓΡΑΦΙΚΟ ΑΒΓΔΑ

ΘΕΜΑ ΣΧΕΔΙΟΥ

ΤΟΠΟΓΡΑΦΙΚΟ ΔΙΑΓΡΑΜΜΑ

ΑΡ.ΣΧΕΔΙΟΥ ΤΟΠ. 1

ΑΡ.ΕΡΓΟΥ

ΣΤΑΔΙΟ ΜΕΛΕΤΗΣ: Σεπτεμβριος 2014	ΚΛΙΜΑΚΑ 1:200
ΧΡΟΝΟΣ ΜΕΛΕΤΗΣ:	

ΣΦΡΑΓΙΔΑ-ΥΠΟΓΡΑΦΗ

ΒΑΣΙΛΕΙΟΣ Π. ΚΑΤΣΙΑΔΡΑΜΗΣ
ΠΟΛΙΤΙΚΟΣ ΜΗΧΑΝΙΚΟΣ ΕΜΠ
ΜΕΛΟΣ ΤΕΕ - Α.Μ. 24572
ΦΕΙΔΙΠΠΙΔΟΥ 53 - ΑΘΗΝΑ
ΑΦΜ: 030264426 - ΔΟΥ ΙΒ' ΑΘΗΝΩΝ
ΤΗΛ.: 6977 21 90 99
15-7-2014

ΘΕΩΡΗΣΗ

Εθεωρήθηκε και πρωτοφωτίστηκε
στοιχ. αριθμ. 6001/2011
Ληξάρχου μας
Αθήνα 15-7-2014
Ο Δηλούντας

ΑΜΟΙΡΙΔΗΣ ΚΩΝΝΟΣ
ΔΗΜΟΤΟΛΟΓΟΣ