

ΕΠΩΝΥΜΙΑ ΠΕΤΡΟΣ ΠΕΡΡΕΑΣ

ΕΓΓΡΑΦΗ ΑΠΟΤΥΠΩΣΗ ΔΙΚΟΠΕΔΩΝ

ΒΑΣΗ ΕΚΤΟΣ ΣΧΕΔΙΟΥ ΕΝΤΟΣ ΖΩΝΗΣ 800μ ΤΟΥ ΔΙΚΤΥΣΙΟΥ ΚΟΤΡΩΝΙ ΤΟΥ Δ.Δ. ΠΛΑΤΥΣΑΣ ΤΟΥ Δ. ΛΕΚΤΡΙΟΥ

ΜΕΛΕΤΗΣ ΧΡΗΣΤΕΑΣ ΔΗΜΟΤΡΙΟΣ ΤΟΛ. ΜΗΧΑΝ.

Β.Ε.Μ.Α. ΤΟΠΟΓΡΑΦΙΚΟ ΔΙΑΓΡΑΜΜΑ

ΚΑΜΜΑ 1:200

ΖΩΝΗΣ ΜΕΛΕΤΗΣ ΑΥΓΟΥΣΤΟΣ 2007

ΣΧΕΔΙΑΣ

ΑΔ. ΣΧΕΔΙΟΥ Α:1

Τοπογραφικό διάγραμμα μετρήσεων, καταστάσεως, δικτύου Περραιφών, που εφάρμοσε από τον αρμόδιο Ο.Π.Ε.Μ.Α. στις 13.13.31 αριθμ. 541/20.02 κ.ε.π.α. σε όλες τις όψεις, σύμφωνα με την αρχιτεκτονική λύση, καθώς και καταστάσεως δικτύου από το κέντρο του δικτύου ΚΟΤΡΩΝΙ ΤΟΥ Δ.Δ. ΠΛΑΤΥΣΑΣ ΤΟΥ Δ. ΛΕΚΤΡΙΟΥ ΚΑΙ ΔΕΛΤΑ ΤΟΥ Δ. Δ. ΛΕΚΤΡΙΟΥ.

Ο ΜΗΧΑΝΙΚΟΣ

ΔΗΜΟΤΡΙΟΣ ΤΟΛ. ΜΗΧΑΝ.

Τηλ & Γραφείο: 210 713 7 93 Φαξ: 210 713 7 93

ΔΗΛΩΣΗ ΔΙΚΟΠΕΔΩΝ ΥΠΟΔΟΜΗΣ ΟΡΘΟΝ

Τηλ & Γραφείο: 210 713 7 93 Φαξ: 210 713 7 93

1. ΚΑΤΑΡΤΙΣΤΗΣ: Ο ΜΗΧΑΝΙΚΟΣ ΤΟΛ. ΜΗΧΑΝ.

2. ΑΝΤΙΚΑΤΑΣΤΑΣΤΗΣ: Ο ΜΗΧΑΝΙΚΟΣ ΤΟΛ. ΜΗΧΑΝ.

3. ΑΝΤΙΚΑΤΑΣΤΑΣΤΗΣ: Ο ΜΗΧΑΝΙΚΟΣ ΤΟΛ. ΜΗΧΑΝ.

4. ΑΝΤΙΚΑΤΑΣΤΑΣΤΗΣ: Ο ΜΗΧΑΝΙΚΟΣ ΤΟΛ. ΜΗΧΑΝ.

5. ΑΝΤΙΚΑΤΑΣΤΑΣΤΗΣ: Ο ΜΗΧΑΝΙΚΟΣ ΤΟΛ. ΜΗΧΑΝ.

6. ΑΝΤΙΚΑΤΑΣΤΑΣΤΗΣ: Ο ΜΗΧΑΝΙΚΟΣ ΤΟΛ. ΜΗΧΑΝ.

7. ΑΝΤΙΚΑΤΑΣΤΑΣΤΗΣ: Ο ΜΗΧΑΝΙΚΟΣ ΤΟΛ. ΜΗΧΑΝ.

8. ΑΝΤΙΚΑΤΑΣΤΑΣΤΗΣ: Ο ΜΗΧΑΝΙΚΟΣ ΤΟΛ. ΜΗΧΑΝ.

9. ΑΝΤΙΚΑΤΑΣΤΑΣΤΗΣ: Ο ΜΗΧΑΝΙΚΟΣ ΤΟΛ. ΜΗΧΑΝ.

10. ΑΝΤΙΚΑΤΑΣΤΑΣΤΗΣ: Ο ΜΗΧΑΝΙΚΟΣ ΤΟΛ. ΜΗΧΑΝ.

ΑΠΟΤΥΠΩΣΗ ΟΡΘΟΔΟΜΗΣ

Πλάτος της 23.13.31 (Φ.Ε.Κ. 588 Δ.)

Απόστασε 500μ2. Παρακαλείται όπως Διατάξετε και εφάρμοζε εν κύρει από την 15.9.92.

Σ.Κ. 0.60 Μ.Α.Υ.Π.Ν. ΚΑΙΝΟΥΡΓΙΑ 200.02

Σ.Δ. 0.80 Μ.Α.Υ.Π.Ν. ΔΙΟΙΚΗΣΗ 200.02

Ε.Ε.Κ.Α.Π. ΑΠΟΤΥΠΩΣΗ ΑΠΟ ΤΑ ΟΡΙΑ 2.50 μ

Μ.Α.Υ.Π.Ν. ΑΠΟΤΥΠΩΣΗ 1.50 μ - 1.50 μέτρα

ΔΗΛΩΣΗ ΤΟΥ Ν. 651/77 ΤΟΥ ΜΗΧΑΝΙΚΟΥ

Ο κ.α.δ.π. κατασκευαστής Χρήσιμος Διαβίβρος Τολ. Μηχανικός, όπως επί το πλείονος φέρθηκε στο παρόν Γ.Δ. από τους εργαζομένους ΟΙΚΟΠΕΔΟ I (12.13.13 - 21.22.11) αριθμ. 477.43.02 κ.ε.π.α. ΟΙΚΟΠΕΔΟ II (13.4.5 - 12.13.31) αριθμ. 541/20.02. Ο κ.α.δ.π. Περραιφών Περραιφών Βλαχάκη σε όλες τις όψεις, σύμφωνα με την αρχιτεκτονική λύση, καθώς και καταστάσεως δικτύου από το κέντρο του δικτύου ΚΟΤΡΩΝΙ ΤΟΥ Δ.Δ. ΠΛΑΤΥΣΑΣ ΤΟΥ Δ. Δ. ΛΕΚΤΡΙΟΥ ΚΑΙ ΔΕΛΤΑ ΤΟΥ Δ. Δ. ΛΕΚΤΡΙΟΥ. Ο κ.α.δ.π. Περραιφών Περραιφών Βλαχάκη, όπως εφάρμοσε από τα παραπάνω στοιχεία με τους εργαζομένους Περραιφών Βλαχάκη.

Ο ΔΗΛΩΝ

ΚΑΜΜΑΤΑ ΑΥΓΟΥΣΤΟΣ 2007

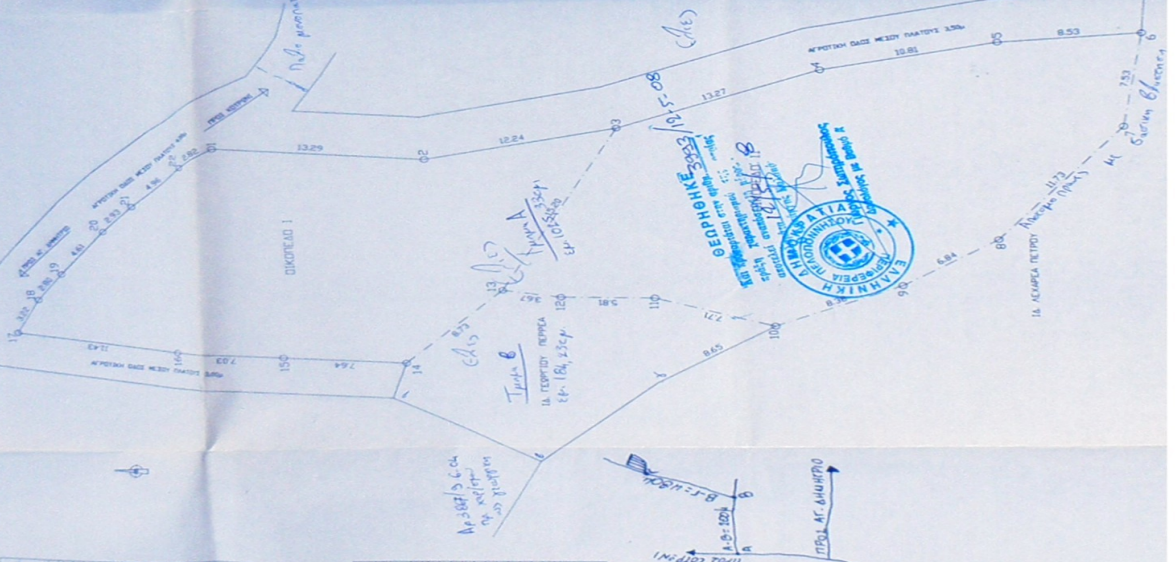

ΕΠΩΝΥΜΙΑ ΠΕΤΡΟΣ ΠΕΡΡΕΑΣ

ΕΓΓΡΑΦΗ ΑΠΟΤΥΠΩΣΗ ΔΙΚΟΠΕΔΩΝ

ΒΑΣΗ ΕΚΤΟΣ ΣΧΕΔΙΟΥ ΕΝΤΟΣ ΖΩΝΗΣ 800μ ΤΟΥ ΔΙΚΤΥΣΙΟΥ ΚΟΤΡΩΝΙ ΤΟΥ Δ.Δ. ΠΛΑΤΥΣΑΣ ΤΟΥ Δ. ΛΕΚΤΡΙΟΥ

ΜΕΛΕΤΗΣ ΧΡΗΣΤΕΑΣ ΔΗΜΟΤΡΙΟΣ ΤΟΛ. ΜΗΧΑΝ.

Β.Ε.Μ.Α. ΤΟΠΟΓΡΑΦΙΚΟ ΔΙΑΓΡΑΜΜΑ

ΚΑΜΜΑ 1:200

ΖΩΝΗΣ ΜΕΛΕΤΗΣ ΑΥΓΟΥΣΤΟΣ 2007

ΣΧΕΔΙΑΣ

ΑΔ. ΣΧΕΔΙΟΥ Α:1

ΕΠΩΝΥΜΙΑ ΠΕΤΡΟΣ ΠΕΡΡΕΑΣ

ΕΓΓΡΑΦΗ ΑΠΟΤΥΠΩΣΗ ΔΙΚΟΠΕΔΩΝ

ΒΑΣΗ ΕΚΤΟΣ ΣΧΕΔΙΟΥ ΕΝΤΟΣ ΖΩΝΗΣ 800μ ΤΟΥ ΔΙΚΤΥΣΙΟΥ ΚΟΤΡΩΝΙ ΤΟΥ Δ.Δ. ΠΛΑΤΥΣΑΣ ΤΟΥ Δ. ΛΕΚΤΡΙΟΥ

ΜΕΛΕΤΗΣ ΧΡΗΣΤΕΑΣ ΔΗΜΟΤΡΙΟΣ ΤΟΛ. ΜΗΧΑΝ.

Β.Ε.Μ.Α. ΤΟΠΟΓΡΑΦΙΚΟ ΔΙΑΓΡΑΜΜΑ

ΚΑΜΜΑ 1:200

ΖΩΝΗΣ ΜΕΛΕΤΗΣ ΑΥΓΟΥΣΤΟΣ 2007

ΣΧΕΔΙΑΣ

ΑΔ. ΣΧΕΔΙΟΥ Α:1

