

ΑΠΟΣΠΑΣΜΑ ΑΠΟ ΧΑΡΤΗ Γ.Υ.Σ. 1:5.000 αριθμ. φύλλου 3262_2

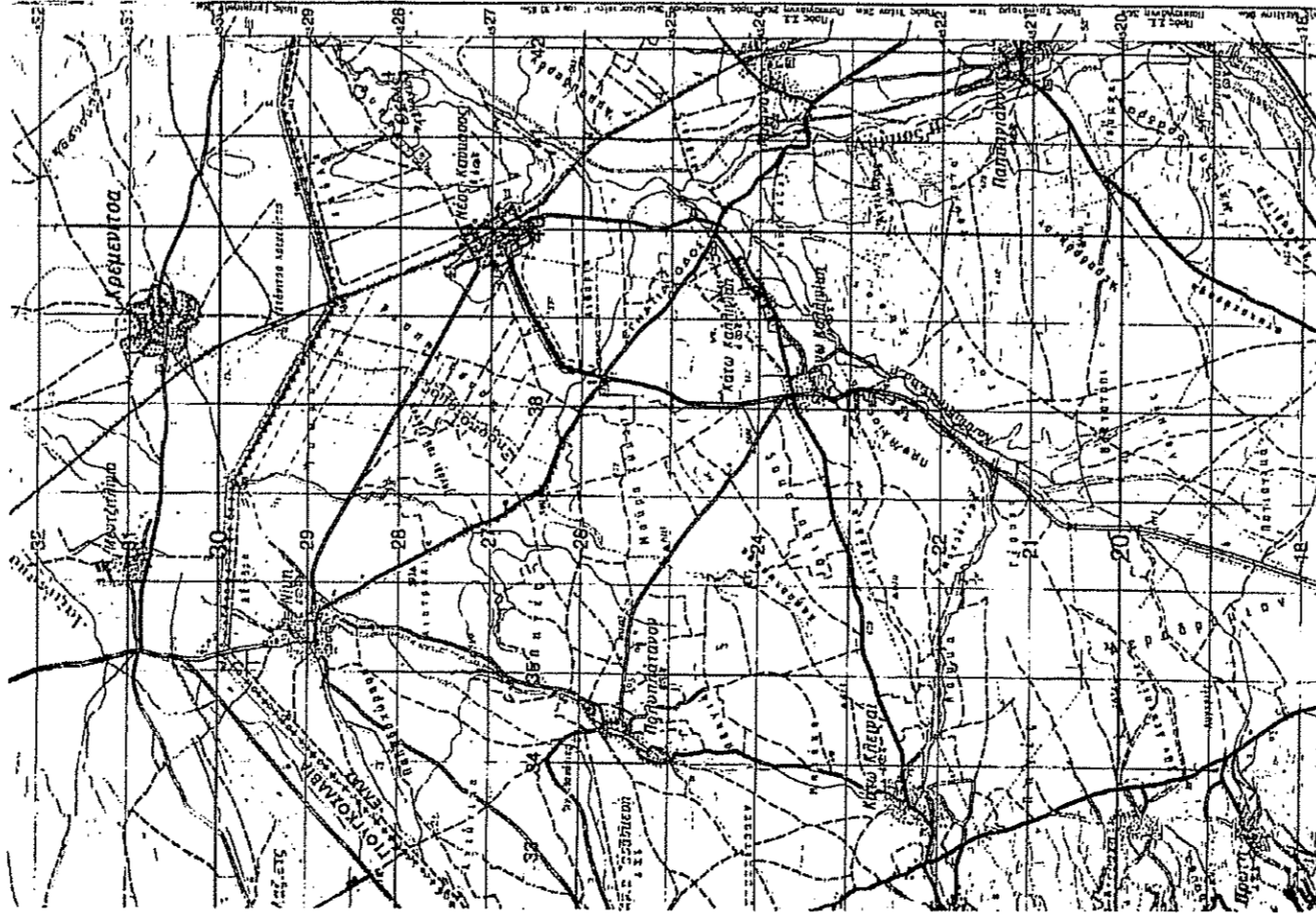

ΑΠΟΣΠΑΣΜΑ ΑΠΟ ΧΑΡΤΗ Γ.Υ.Σ. 1:50.000

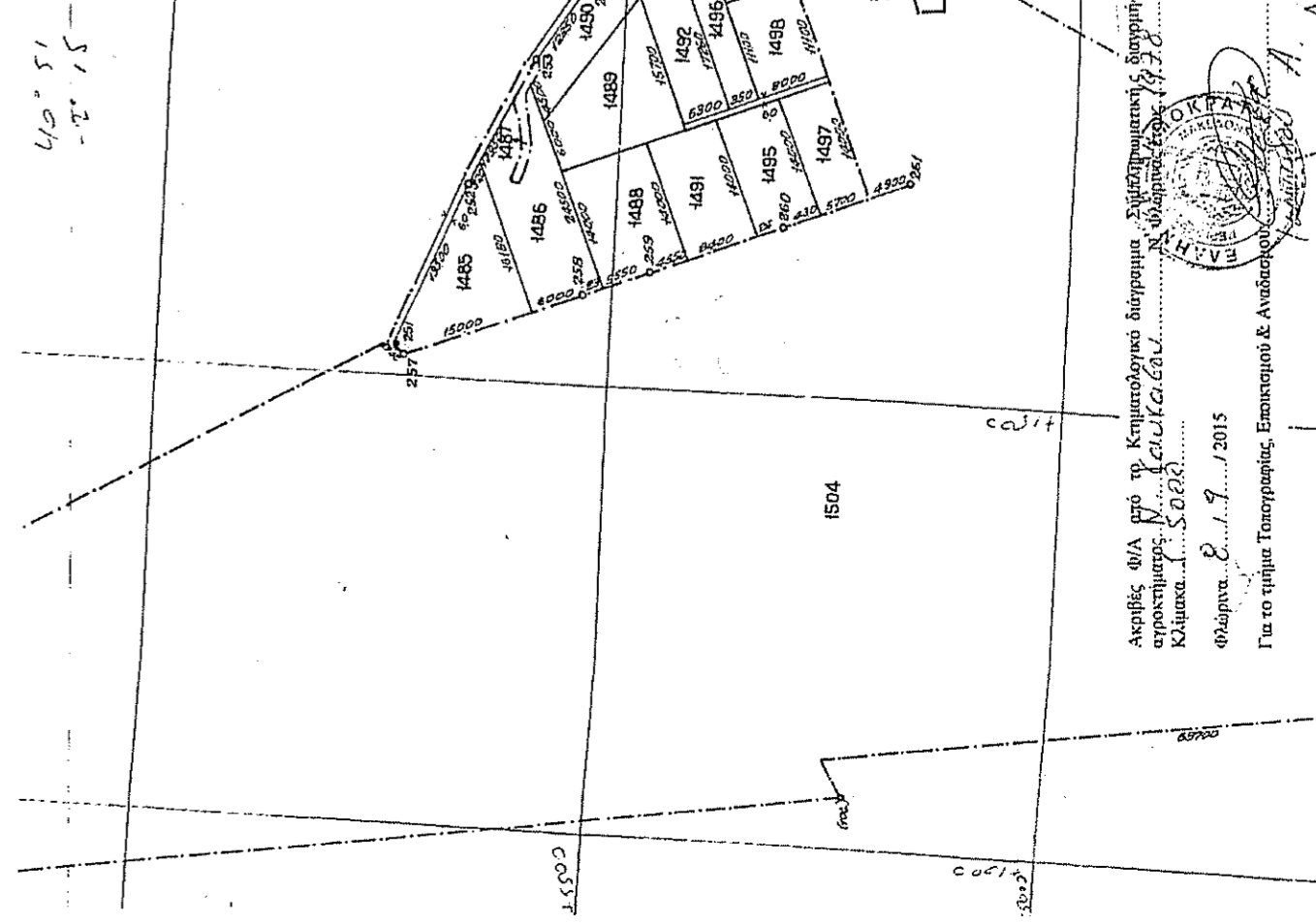

Ασπίδα 604 από τη Κοινοβουλευτική Επιτροπή Οροσειράς της Κρήτης, Ν. Σοφιάς, 1978
 Φωτότυπο 8/1/9... 2015
 Για το τμήμα Τοπογραφίας, Επισκευαστά & Αναβαθμιστά

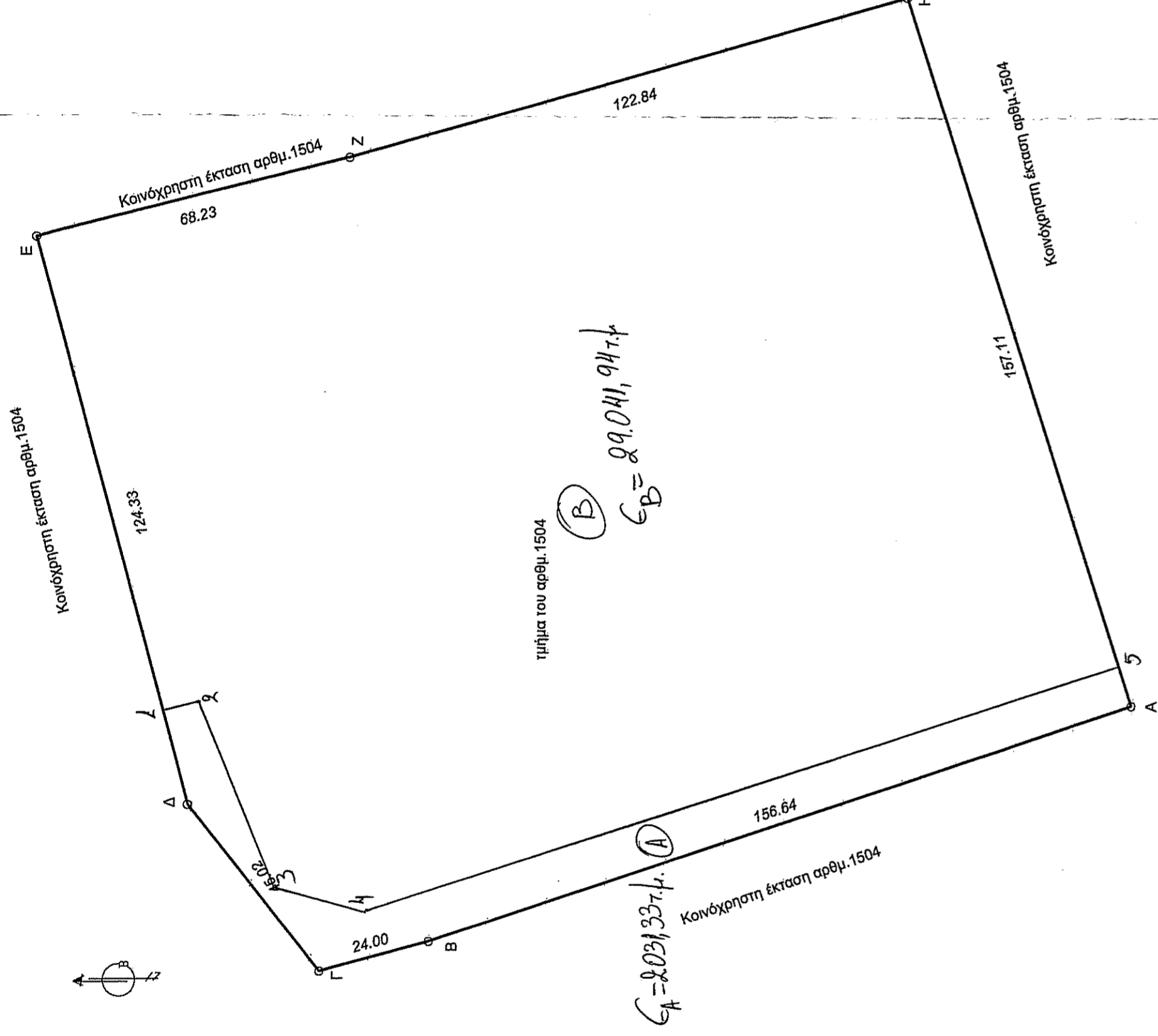

ΤΟΠΟΓΡΑΦΙΚΟ ΔΙΑΓΡΑΜΜΑ ΑΓΡΟΤΕΜΑΧΙΟΥ ΤΜΗΜΑΤΟΣ ΑΡΘΜ. 1504

με στοιχεία (Α-Β-Γ-Δ-Ε-Ζ-Η-Α) ιδιοκτησίας του Τσομπιτάκου Γεωργίου του Δημητρίου της Συμπληρωματικής Διανομής Αρροκλήματος Ν.Καυκάσου έτους 1978 με εμβαδόν $E=31073.27$ τ.μ. του Δ. Φλώρινας

ΔΗΛΩΣΗ ΜΗΧΑΝΙΚΟΥ (Ν. 651/77)

Δηλώνω σύμφωνα με το νόμο για το γεωτεμάχιο με στοιχεία «Α-Β-Γ-Δ-Ε-Ζ-Η-Α» και εμβαδόν 31073.27 τ.μ. που βρίσκεται στο Αρρόκτημα Ν.Καυκάσου του Δήμου Φλώρινας Π.Ε. Φλώρινας ότι:

- α) είναι άρτιο και οικοδομήσιμο σύμφωνα με τις πολεοδομικές διατάξεις που ισχύουν σήμερα
- β) βρίσκεται εκτός σχεδίου και εκτός ορίων οικισμού
- γ) δεν εμπόδισσε στις διατάξεις του νόμου 1337/83 περί εισφορών σε γη και χρήμα
- δ) εντός αυτού δε διέρχονται εναέριες γραμμές μεταφοράς υψηλής τάσης της ΔΕΗ ή αγωγούς φυσικού αερίου
- ε) εντός αυτού και κατά μήκος του προσώπου του εν θέματι γεωτεμαχίου δεν υπάρχουν δέντρα
- στ) εντός αυτού ή σε απόσταση μικρότερη των 20μ. από αυτό δεν διέρχεται ρέμα

Ο ΜΗΧΑΝΙΚΟΣ

ΣΟΦΙΑ Ε. ΚΛΑΠΑΔΩΡΑ
 ΔΙΠΛ. ΠΟΛΙΤΙΚΟΣ ΜΗΧΑΝΙΚΟΣ Δ.Π.Θ.
 ΜΕΛΟΣ ΤΕΕ ΑΡΙΘΜ. ΜΗΤΡΩΟΥ 117953
 ΣΤΑΜΠΟΥΛΗ 18-ΦΛΩΡΙΝΑ ΤΗΛ.2385501243
 ΑΦΜ: 118548333 ΔΟΥ: ΦΛΩΡΙΝΑΣ

ΔΗΛΩΣΗ ΔΙΟΙΚΗΤΗ (Ν. 4030/2011)

Ο κάτωθι υπογεγραμμένος Τσομπιτάκος Γεωργίος του Δημητρίου δηλώνω ότι:
 το όριο του γεωτεμαχίου με στοιχεία «Α-Β-Γ-Δ-Ε-Ζ-Η-Α» και εμβαδόν 31073.27 τ.μ. που βρίσκεται στο Αρρόκτημα Ν.Καυκάσου του Δήμου Φλώρινας της Π.Ε. Φλώρινας υπεδείχθησαν από εμένα, και ευόνομα για την ακρίβεια των δηλούμενων ορίων του γεωτεμαχίου και για την ύπαρξη

Ο ΔΗΛΩΝ

Γ. Γεωργίου

ΕΜΒΑΔΟΝ ΓΕΩΤΕΜΑΧΙΟΥ

ΕΑ-Β-Γ-Δ-Ε-Ζ-Η-Α = 31073.27 τμ

ΠΑΡΑΤΗΡΗΣΕΙΣ:

- 1. Το διαγράμμα είναι ενταγμένο στο κρατικό σύστημα συντεταγμένων ΕΓΣΑ '87
 - 2. Οι διαστάσεις και τα εμβαδά υπολογίσθηκαν αναλυτικά από τις συνήθεις των κορυφών
 - 3. Η εξάρτηση από το ΕΓΣΑ '87 πραγματοποιήθηκε με σύστημα GPS και κάνοντας χρήση Τριγωνομετρικού Σημείου της Γ.Υ.Σ
- Η εξάρτηση από το ΕΓΣΑ '87 πραγματοποιήθηκε με σύστημα GPS και κάνοντας χρήση του Ελληνικού Συστήματος Εντοπισμού - HEROS

ΟΡΟΙ ΔΟΜΗΣΗΣ

ΕΚΤΟΣ ΟΡΙΩΝ ΟΙΚΙΣΜΟΥ (Π.Δ. 04/05/1985 - Φ.Ε.Κ 270Δ / 31.05.1985 & Ν.3212 - ΦΕΚ 308Α/ 31.12.2008)
 Αρρίπτητα κατά κλίμακα (για πρόσωπο σε κωνόχρηστο δρόμο):

Εμβαδόν = $4000\tau\mu$ - Πρόσωπο = 75.00μ
 (για πρόσωπο σε Διεθνείς, Εθνικές Επαρχιακές, Δημοτικές και Κοινοτικές οδούς ως και σε εγκαταλεημένα τμήματά του και σε σιδηροδρομικές γραμμές)
 Εμβαδόν = $4000\tau\mu$ - Πρόσωπο = 45.00μ - Βάθος = 50.00μ

Σημείο	X	Y
1	287840,27	4530319,45
2	287842,17	4530312,00
3	287802,65	4530296,13
4	287797,50	4530277,61
5	287847,94	4530116,69

ΕΠΙΦΑΝΕΙΑ ΑΓΡΟΤΕΜΑΧΙΟΥ (Α-Β-Γ-Δ-Ε-Ζ-Η-Α)

ΕΓΣΑ '87

ΕΜΒΑΔΟΜΕΤΡΗΣΗ					
ΑΓΡΟΤΕΜΑΧΙΟΥ					
ΜΕ ΒΑΣΗ ΤΙΣ ΣΥΝΤΕΤΑΓΜΕΝΕΣ ΤΩΝ ΚΟΡΥΦΩΝ ΤΟΥ					
Σημείο	X	Z	S		
A	287 840.97	4 530 114.48	156.64		
B	287 791.55	4 530 263.12	24.00		
Γ	287 785.20	4 530 286.27	45.02		
Δ	287 820.52	4 530 314.19	124.33		
E	287 940.67	4 530 346.17	68.23		
Z	287 956.96	4 530 279.91	122.84		
H	287 990.78	4 530 161.82			
A	287 840.97	4 530 114.48	157.11		

$E = 1/2 * (X_i + X_{i+1}) * (Y_i - Y_{i+1})$
 $E=31073.27$ τ.μ.

ΤΕΧΝΙΚΟ ΓΡΑΦΕΙΟ

Κλαπαδώρα Ε. Σοφία
 Διπλωματούχος Πολιτικός Μηχανικός Δ.Π.Θ.
 ΣΤΑΜΠΟΥΛΗ 18, ΦΛΩΡΙΝΑ ΤΗΛ.2385 501243

ΕΡΓΟΔΟΤΗΣ	ΤΣΟΥΜΠΑΚΟΣ ΓΕΩΡΓΙΟΣ
ΤΙΤΛΟΣ ΜΕΛΕΤΗΣ	ΑΠΟΤΥΠΩΣΗ ΚΑΙ ΕΜΒΑΔΟΜΕΤΡΗΣΗ ΑΓΡΟΤΕΜΑΧΙΟΥ ΤΜΗΜΑΤΟΣ ΑΡΘΜ. 1054
ΠΕΡΙΟΧΗ ΜΕΛΕΤΗΣ	ΚΤΗΜΑΤΙΚΗ ΠΕΡΙΟΧΗ Ν.ΚΑΥΚΑΣΟΥ του Δήμου ΦΛΩΡΙΝΑΣ
ΜΕΛΕΤΗΤΗΣ	ΣΟΦΙΑ Ε. ΚΛΑΠΑΔΩΡΑ ΠΟΛΙΤΙΚΟΣ ΜΗΧΑΝΙΚΟΣ
ΘΕΜΑ ΣΧΕΔΙΟΥ	ΑΡΙΘΜΟΣ ΣΧΕΔΙΟΥ
ΤΟΠΟΓΡΑΦΙΚΟ ΔΙΑΓΡΑΜΜΑ	T-1
ΚΛΙΜΑΚΑ	ΧΑΤΖΗΦΩΤΑΚΗΣ ΓΕΩΡΓΙΟΣ ΔΑΣΟΛΟΓΟΣ 1:1000
ΧΡΟΝΟΣ ΜΕΛΕΤΗΣ	ΟΚΤΩΒΡΙΟΣ 2015
Ο ΣΥΝΤΑΞΑΣ	ΘΕΩΡΗΣΗ ΥΠΗΡΕΣΙΑΣ ΔΙΠΛ. ΠΟΛΙΤΙΚΟΣ ΜΗΧΑΝΙΚΟΣ Δ.Π.Θ. ΜΕΛΟΣ ΤΕΕ ΑΡΙΘΜ. ΜΗΤΡΩΟΥ 117953 ΣΤΑΜΠΟΥΛΗ 18-ΦΛΩΡΙΝΑ ΤΗΛ.2385501243 ΑΦΜ: 118548333 ΔΟΥ: ΦΛΩΡΙΝΑΣ