

ΔΗΛΩΣΗ ΜΗΧΑΝΙΚΟΥ

Με ατομική μου ευθύνη και γνωρίζοντας τις συνέπειες που θα προκύψουν από ανακριβή τοποθέτηση της έκτασης στα αποσπάσματα του χάρτη ΓΥΣ κλίμακας 1/5000 και τις κερρώσεις που προβλέπονται από τις διατάξεις της παρ.6 του αρθρ.22 του Ν.1599/1986 ΔΗΛΩΩ ότι η θέση, οι διαστάσεις και το σχήμα της έκτασης (ΑΒΓΔΕΖΗΘΙΑ) όπως αποτυπώνονται στο παρόν αποσπάσμα χάρτη και μου υποδείχθηκαν από τον ιδιοκτήτη Χαινή Θεόδωρο είναι ακριβείς.

ΜΑΡΤΙΟΣ 2016
 ΧΑΡΑΛΑΜΠΟΣ ΣΠ. ΔΑΜΑΣΚΟΣ
 ΔΠΛ. ΠΟΛΙΤΙΚΟΣ ΜΗΧΑΝΙΚΟΣ
 ΠΑΝΕΠΙΣΤΗΜΙΟΥ ΠΑΤΡΩΝ
 ΜΕΛΟΣ Τ.Ε.Ε. ΑΡΙΘΜΟΣ ΜΗΤΡΩΟΥ 67925
 ΦΙΛ. ΑΔΕΛΦΕΙΑΣ 4 - ΑΧΑΡΝΑΙ
 ΤΗΛ. 210 2463848 - ΦΑΞ & ΦΩΣ: 210 2406775

Ο ΣΥΝΤΑΚΤΗΣ

ΠΙΝΑΚΑΣ ΣΥΝΤΕΤΑΓΜΕΝΩΝ ΚΟΡΤΨΩΝ ΟΙΚΟΠΕΔΟΥ
 ΣΥΣΤΗΜΑ ΑΝΑΦΟΡΑΣ Ε.Γ.Σ.Α 87
 ΠΡΟΒΟΛΗ ΕΓΚΑΡΣΙΑ ΜΕΡΚΑΤΟΡΙΚΗ

α/α	X	Y
A	418297.36	4234823.81
B	418301.11	4234866.57
Γ	418262.81	4234898.85
Δ	418265.50	4234917.80
E	418187.93	4234946.66
Z	418177.52	4234935.40
H	418142.63	4234957.68
Θ	418123.05	4234897.87
I	418204.06	4234847.50

ΕΜΒΑΔΟ ΙΔΙΟΚΤΗΣΙΑΣ (ΑΒΓΔΕΖΗΘΙΑ) = 13177,38τ.μ.

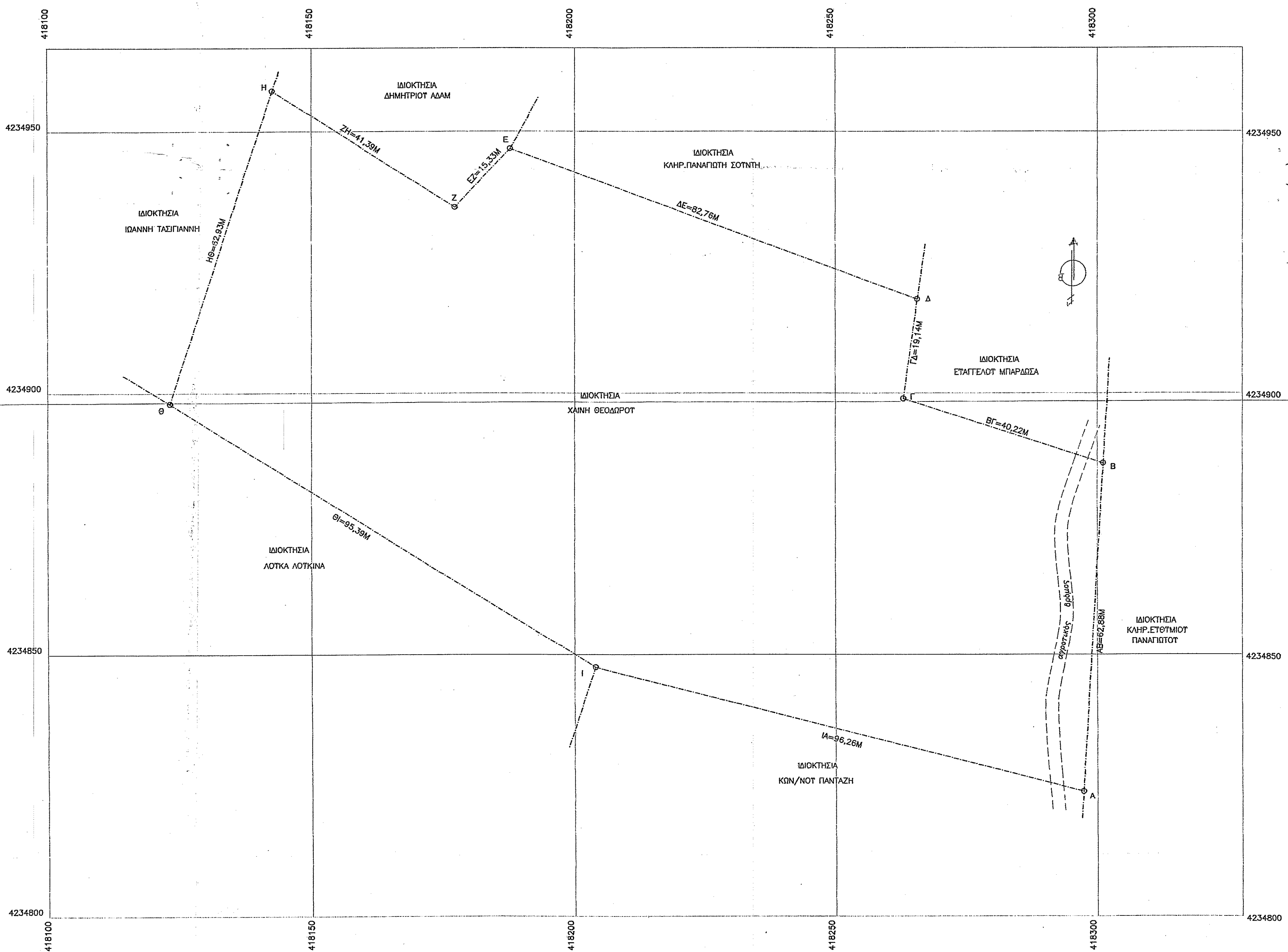

ΤΕΧΝΙΚΟ ΓΡΑΦΕΙΟ
 & ΣΥΝΕΡΓΑΤΕΣ
 ΑΡΗΣ ΔΑΜΑΣΚΟΣ ΦΙΛΑΔΕΛΦΕΙΑΣ 4 - ΑΧΑΡΝΑΙ
 ΤΗΛ. 2463848 - FAX. 2406773

ΕΡΓΟΔΟΤΗΣ : ΧΑΙΝΗΣ ΘΕΟΔΩΡΟΣ

ΕΡΓΟ :

ΘΕΣΗ : ΑΓΙΟΣ ΔΗΜΗΤΡΙΟΣ, Τ.Κ. ΞΗΡΟΝΟΜΗΣ
 Δ.ΘΗΒΑΙΩΝ, Π.Ε. ΒΟΙΩΤΙΑΣ

ΜΕΛΕΤΗΤΗΣ : ΔΑΜΑΣΚΟΣ ΧΑΡΑΛΑΜΠΟΣ

ΚΛΙΜΑΚΑ : 1/500

ΘΕΜΑ
 ΣΧΕΔΙΟΤ: ΤΟΠΟΓΡΑΦΙΚΟ ΔΙΑΓΡΑΜΜΑ

ΧΡΟΝΟΣ ΜΕΛΕΤΗΣ : ΜΑΡΤΙΟΣ 2016

ΤΠΟΓΡΑΦΗ - ΣΦΡΑΓΙΔΑ

ΧΑΡΑΛΑΜΠΟΣ ΣΠ. ΔΑΜΑΣΚΟΣ
 ΔΠΛ. ΠΟΛΙΤΙΚΟΣ ΜΗΧΑΝΙΚΟΣ
 ΠΑΝΕΠΙΣΤΗΜΙΟΥ ΠΑΤΡΩΝ
 ΜΕΛΟΣ Τ.Ε.Ε. ΑΡΙΘΜΟΣ ΜΗΤΡΩΟΥ 67925
 ΦΙΛ. ΑΔΕΛΦΕΙΑΣ 4 - ΑΧΑΡΝΑΙ
 ΤΗΛ. 210 2463848 - ΦΑΞ & ΦΩΣ: 210 2406775