

ΕΛΛΗΝΙΚΗ ΔΗΜΟΚΡΑΤΙΑ
ΥΠΟΥΡΓΕΙΟ ΠΑΙΔΕΙΑΣ, ΕΡΕΥΝΑΣ ΚΑΙ ΘΡΗΣΚΕΥΜΑΤΩΝ
ΙΝΣΤΙΤΟΥΤΟ ΤΕΧΝΟΛΟΓΙΑΣ ΥΠΟΛΟΓΙΣΤΩΝ ΚΑΙ ΕΚΔΟΣΕΩΝ ΔΙΑΔΙΚΤΥΟΥ
Αθήνα, 05-04-2019

65896-Α10
Αριθμός Έργου: 1-0-1351
Αθήνα, 05-04-2019

ΕΛΛΗΝΙΚΗ ΔΗΜΟΚΡΑΤΙΑ
ΥΠΟΥΡΓΕΙΟ ΠΑΙΔΕΙΑΣ, ΕΡΕΥΝΑΣ ΚΑΙ ΘΡΗΣΚΕΥΜΑΤΩΝ
ΙΝΣΤΙΤΟΥΤΟ ΤΕΧΝΟΛΟΓΙΑΣ ΥΠΟΛΟΓΙΣΤΩΝ ΚΑΙ ΕΚΔΟΣΕΩΝ ΔΙΑΔΙΚΤΥΟΥ
Αθήνα, 05-04-2019

ΕΛΛΗΝΙΚΗ ΔΗΜΟΚΡΑΤΙΑ
ΥΠΟΥΡΓΕΙΟ ΠΑΙΔΕΙΑΣ, ΕΡΕΥΝΑΣ ΚΑΙ ΘΡΗΣΚΕΥΜΑΤΩΝ
ΙΝΣΤΙΤΟΥΤΟ ΤΕΧΝΟΛΟΓΙΑΣ ΥΠΟΛΟΓΙΣΤΩΝ ΚΑΙ ΕΚΔΟΣΕΩΝ ΔΙΑΔΙΚΤΥΟΥ
Αθήνα, 05-04-2019

ΕΛΛΗΝΙΚΗ ΔΗΜΟΚΡΑΤΙΑ
ΥΠΟΥΡΓΕΙΟ ΠΑΙΔΕΙΑΣ, ΕΡΕΥΝΑΣ ΚΑΙ ΘΡΗΣΚΕΥΜΑΤΩΝ
ΙΝΣΤΙΤΟΥΤΟ ΤΕΧΝΟΛΟΓΙΑΣ ΥΠΟΛΟΓΙΣΤΩΝ ΚΑΙ ΕΚΔΟΣΕΩΝ ΔΙΑΔΙΚΤΥΟΥ
Αθήνα, 05-04-2019

ΟΡΟΙ ΔΟΜΗΣΗΣ ΓΕΩΜΕΧΑΝΙΣΜΩΝ ΕΚΤΟΣ ΣΧΕΔΙΟΥ
Π.Δ. 24/31-5-1985 (ΦΕΚ 270/5)
α) Υπερμεγέθη με μέγεθος 31/12/2003 ΦΕΚ308 4000α2
β) Υπερμεγέθη με πρόσωπο σε χρονοπαραλληλές διαστάσεις ή Κουτσικές οδοί
Ελάχιστο πρόσωπο = 45,00 μ.
Ελάχιστο πλάτος κοτύλης = 10%
Μέγιστο πλάτος κοτύλης = 0,2
Μέγιστος αριθμός οφθαλμών = 2
Μέγιστο ύψος = 7,50 μ. (+1,20μ. για στέγη)
γ) Υπερμεγέθη διμεταβλητά μετά την 31/12/2003
Ελάχιστο πρόσωπο = 4000 μ2
Ελάχιστο πρόσωπο σε κωνοκωνίτη δομοί = 2500 μ.

Ε.Γ.Ι.Δ. (Ελληνικό Γεωδ. Ίνστιτούτο Αναφοράς
ΕΛΛΗΝΟΓΕΩΔΗΣ Γ.Ρ.Ε. 80 α=6378137 φ=1/298,2572236
Εγκορύφια Μετατόπιση Γραβόλη
Κεντρικός Μεταβλητός 24φ Κφ = 0,9996
Στο Μεταβλητό αναφοράς το Χ=500,000
Πλάτος αναφοράς 00φ 00' 00"

Τα όσα της διακρίσεως εγγραμμένων και υπεδείχθησαν από τον ιδιοκτήτη του και υλοποιήθηκαν οφείλουν να τηρούνται σύμφωνα με το σχέδιο.
Ο ΔΙΑΝΟΜΟΣ

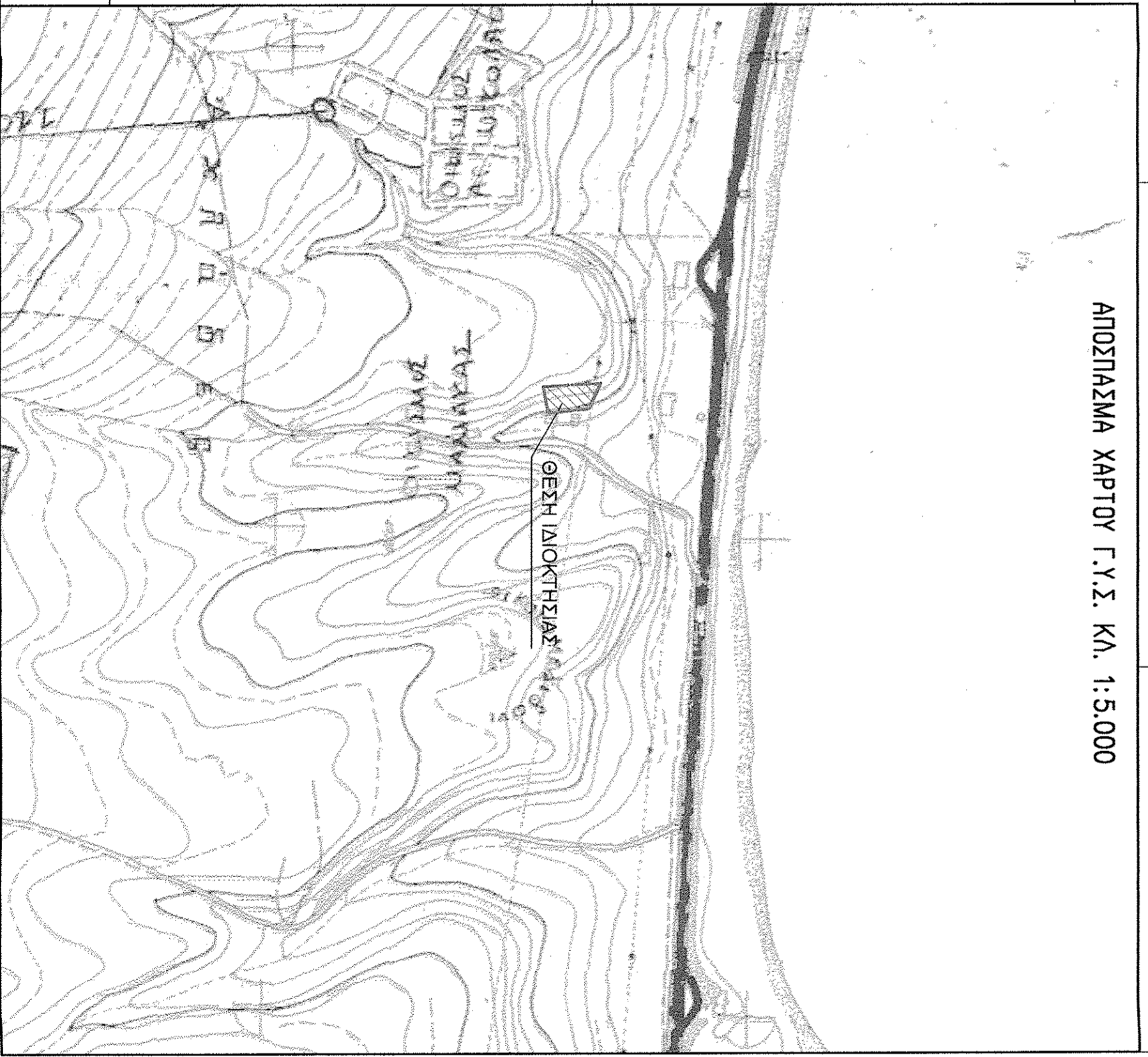
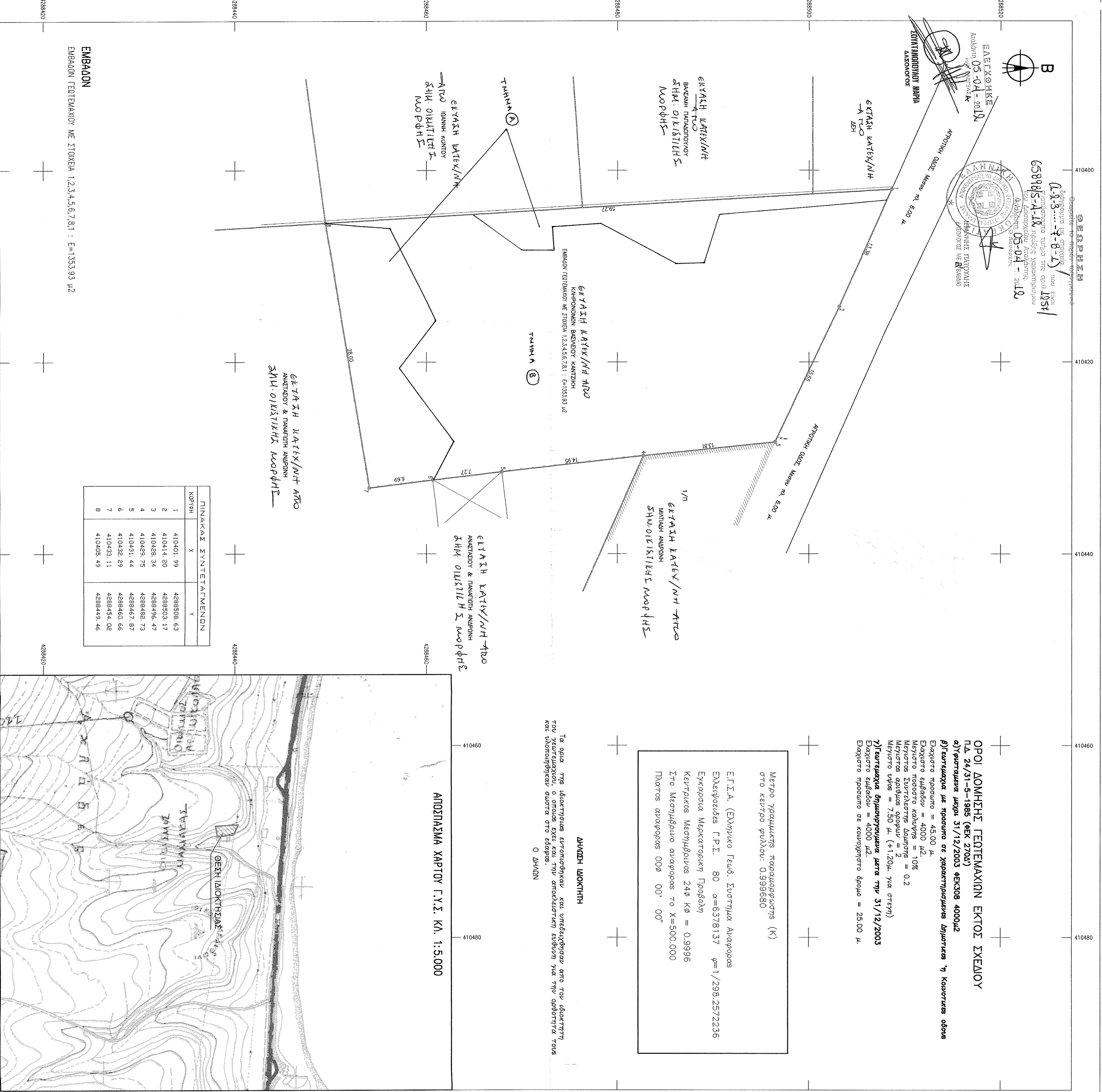

ΔΗΛΩΣΗ Ν. 651/77

Το υπό στοιχεία 1,2,3,4,5,6,7,8,1 γεωμετρικό ενοποιημένο στην κτηματοτική τελεφερεία του ΔΗΜΟΥ ΔΟΚΡΗΣ, εκτός των ορίων του οικισμού Αφείτας εκτός ζώνης αυτού έχει επιβάρυνση 1353,93 μ2 και δεν είναι οριτό και δεν οικοδομείται σύμφωνα με τις κείμενες πολεοδομικές διατάξεις.
Το ανωτέρω προαναφερθέν γεωμετρικό δεν επιτίθεται στις διατάξεις του Ν. 1337/83 και 2508/97 και συνεπώς δεν οφείλει εισφορά σε γη και χρήση

Ο ΔΙΑΝΟΜΟΣ
ΑΝΤΩΝΙΟΣ Δ. ΜΙΝΑΤΣΙΑΣ
ΠΟΛΙΤΙΚΟΣ ΜΗΧΑΝΙΚΟΣ Δ.Π.Θ.
ΑΡΧΗΤΗΣ ΜΗΤΡΩΟΥ Γ.Ε. 78984
Τηλ. 2280.23347, 91969
Αδμ. Οδός 65896-Α10, Αθήνα, 15702
ΑΝΤΩΝΙΟΣ ΜΙΝΑΤΣΙΑΣ
ΠΟΛΙΤΙΚΟΣ ΜΗΧΑΝΙΚΟΣ

ΔΗΛΩΣΗ ΑΠΟΚΛΗΣΗΣ ΕΜΒΑΔΩΝ
Η αποκλήση του εμβαδού είναι εντός των ορίων αυτών των προοριζόμενων από τις τεχνικές προδιαγραφές του Ε.Κ.

ΑΝΤΩΝΙΟΣ Κ. ΠΑΠΑΝΑΤΑΣ
ΑΡΧΗΤΗΣ ΜΗΤΡΩΟΥ Δ.Π.Θ.
ΑΡΧΗΤΗΣ ΜΗΤΡΩΟΥ Γ.Ε. 78984
Τηλ. 2280.23347, 91969
Αδμ. Οδός 65896-Α10, Αθήνα, 15702
ΑΝΤΩΝΙΟΣ Κ. ΠΑΠΑΝΑΤΑΣ
ΠΟΛΙΤΙΚΟΣ ΜΗΧΑΝΙΚΟΣ

ΚΑΠΗΡΟΝΟΜΟΙ ΒΑΣΙΛΕΙΟΥ ΚΑΝΤΖΙΚΗ

ΕΡΓΟ: ΚΤΗΜΑΤΟΓΡΑΦΗΣΗ

ΔΗΜΟΣ ΔΟΚΡΗΣ
Α.Δ. ΑΡΧΗΤΗΣ
ΓΕΩΜ. ΠΛΑΤΑΝΑΚΟΣ

ΤΕΧΝΙΚΟ ΓΡΑΦΕΙΟ
ΑΝΤΩΝΙΟΣ ΔΗΜ. ΜΙΝΑΤΣΙΑΣ
ΔΙΠΛ. ΠΟΛΥΤΕΧΝΙΚΟ ΜΗΧ. ΚΟΣ
69.44472035, 2233091596

ΤΟΠΟΓΡΑΦΙΚΟ ΔΙΑΓΡΑΜΜΑ

ΚΑΙΜΑΚΑ 1:200

ΑΡΙΘΜΟΣ ΣΧΕΔΙΟΥ

ΥΠΟΓΡΑΦΗ ΣΦΡΑΓΙΔΑ

ΑΝΤΩΝΙΟΣ Δ. ΜΙΝΑΤΣΙΑΣ
ΠΟΛΙΤΙΚΟΣ ΜΗΧΑΝΙΚΟΣ Δ.Π.Θ.
ΑΡΧΗΤΗΣ ΜΗΤΡΩΟΥ Γ.Ε. 78984
Τηλ. 2280.23347, 91969
Αδμ. Οδός 65896-Α10, Αθήνα, 15702

ΓΕΩΡΓΙΟΣ Τ-1