

ΘΕΣΗ ΑΓΡΟΤΕΜΑΧΙΟΥ

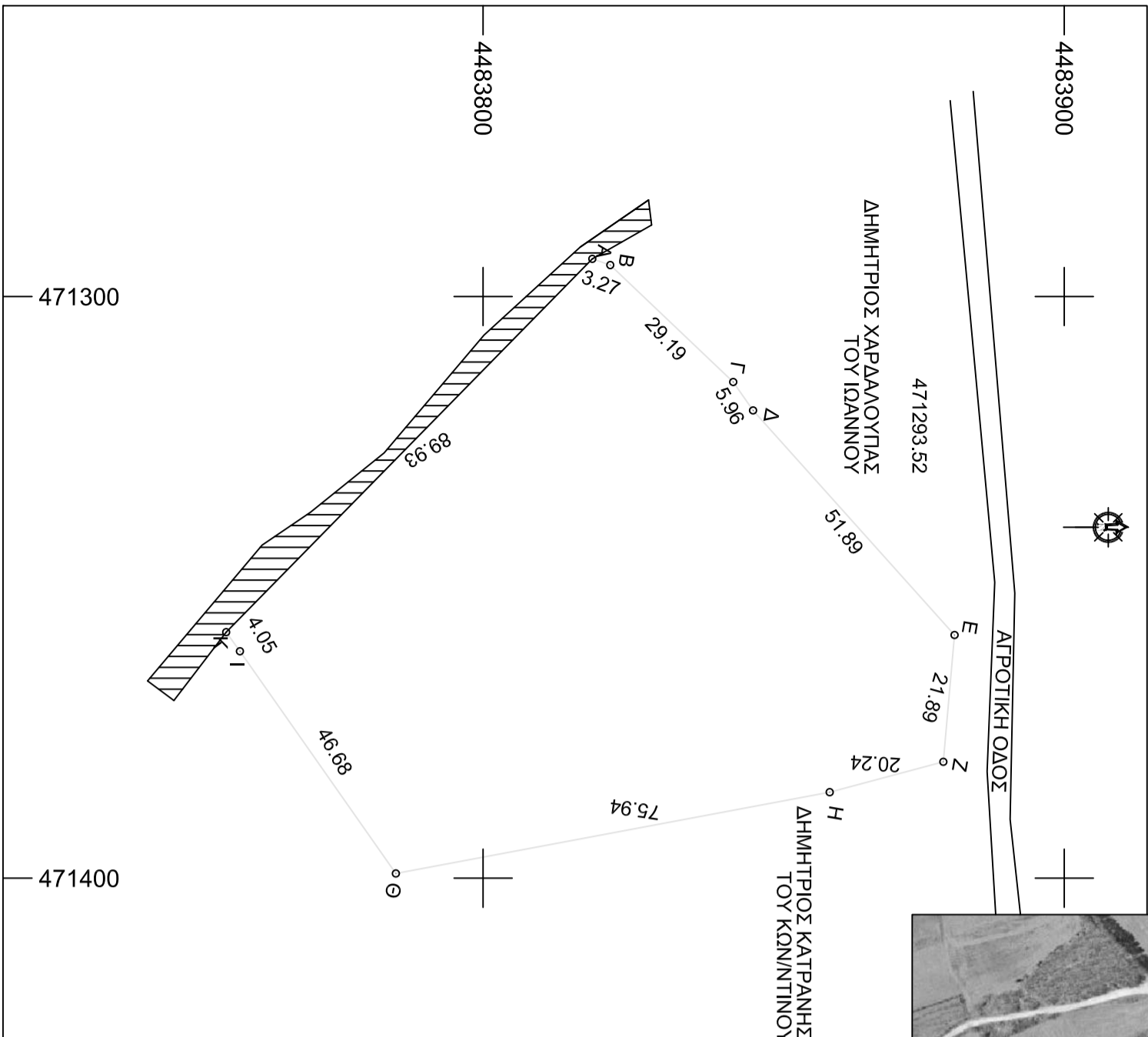

Πληθικός Συντεταγμένων των κορυφών του Α,Β,Γ,Δ,Ε,Ζ,Η,Θ,Ι,Κ,Α
Εμβαδόν τετραγώνου = 7819,95 τ.μ. - Περίμετρος = 349,03 μ.

α/α	X	Y	Αποστάσεις
Α	471293,52	4483818,79	----
Β	471294,59	4483821,88	Α - Β: 3,27
Γ	471314,69	4483843,04	Β - Γ: 29,19
Δ	471319,58	4483846,45	Γ - Δ: 5,96
Ε	471358,19	4483881,12	Δ - Ε: 51,89
Ζ	471379,99	4483879,19	Ε - Ζ: 21,89
Η	471385,21	4483859,63	Ζ - Η: 20,24
Θ	471399,18	4483784,99	Η - Θ: 75,94
Ι	471360,99	4483758,16	Θ - Ι: 46,68
Κ	471357,70	4483755,79	Ι - Κ: 4,05
Α	471293,52	4483818,79	Κ - Α: 89,93



ΔΗΛΩΣΗ ΜΗΧΑΝΙΚΟΥ (Ν. 651/1977)

Διότι ουδέν σφάλμα με το νόμο για το γεωμετρικό με στοιχεία «Α-Β,Γ-Δ,Ε-Ζ,Η-Θ-Ι,Κ-Α» και εμβαδόν 7819,95 τ.μ. που βρίσκεται στη θέση «ΠΛΑΤΑΝΙΑ» της Δημοτικής Ενότητας ΝΕΟΧΩΡΙΟΥ του Δήμου ΑΡΙΣΤΟΤΕΛΗ Π.Ε. ΧΑΛΚΙΔΙΚΗΣ ότι:

- Είναι μη οικοδομήσιμο.
- Βρίσκεται εκτός σχεδίου, εκτός ορίων οικισμού.
- Δεν εμπόδισα στις διαστάσεις του νόμου 1337/1983 περί απορροών σε γη και χρήση.

Ο ΜΗΧΑΝΙΚΟΣ

ΔΗΛΩΣΗ ΙΔΙΟΚΤΗΤΗ (Ν. 4030/2011)

Ο κτήνιο υπογεγραμμένος, δηλώνω ότι:

- Τα όρια του υπογεγραμμένου μου με στοιχεία «Α-Β,Γ-Δ,Ε-Ζ,Η-Θ-Ι,Κ-Α» και εμβαδόν 7819,95 τ.μ. που βρίσκεται στη θέση «ΠΛΑΤΑΝΙΑ» της Δημοτικής Ενότητας ΝΕΟΧΩΡΙΟΥ του Δήμου ΑΡΙΣΤΟΤΕΛΗ Π.Ε. ΧΑΛΚΙΔΙΚΗΣ υπερέχουν από μέτρο, και
- Ευθύνομαι για την εκτέλεση των δηλούμενων ορίων του γεωμετρικού και για την ύφεση και την αμείωτη του δικαιώματός μου να ζητήσω την έκδοση όρισής δήμησης.

Ο ΔΗΛΩΝ

ΕΜΒΑΔΟΝ ΓΕΩΤΕΜΑΧΙΟΥ

Εμβαδόν τετραγώνου = 7819,95 τ.μ.

ΠΑΡΑΤΗΡΗΣΕΙΣ:

- Το εμβαδόν είναι ενταγμένο στο κτηματολόγιο συντεταγμένων ΕΓΣΑ 87
- Οι διαστάσεις και τα εμβαδά υποδηλώνονται αναλυτικά από τις συντεταγμένες των κορυφών
- Η έκδοση από το ΕΓΣΑ 87 πραγματοποιήθηκε με σύστημα GPS και κώνονας χάρτη του Ελληνικού Συστήματος Εντοπισμού - HEPOS

Π3
 Φορέων 13, 54626, Θεσσαλονίκη
 Τηλ. / Φαξ : 6974 322 625
 2314 024 720

ΔΙΠΛ. ΠΟΛΙΤΙΚΟΣ ΜΗΧΑΝΙΚΟΣ ,
MSc " SYSTEM ENGINEER & MANAGEMENT "
ΜΑΛΑΝΔΡΗΣ Χ. ΠΑΝΑΓΙΩΤΗΣ

ΕΡΓΟΔΟΤΗΣ

ΕΡΓΟ

ΘΕΣΗ ΕΡΓΟΥ
 ΠΕΡΙΦΕΡΕΙΑΚΗ Ε. ΧΑΛΚΙΔΙΚΗΣ
 ΔΗΜΟΣ ΑΡΙΣΤΟΤΕΛΗ
 Δ.Ε. ΝΕΟΧΩΡΙΟΥ
 "ΠΛΑΤΑΝΙΑ"

ΜΕΛΕΤΗΤΗΣ
 ΠΑΝΑΓΙΩΤΗΣ ΜΑΛΑΝΔΡΗΣ
 ΠΟΛΙΤΙΚΟΣ ΜΗΧΑΝΙΚΟΣ Α.Π.Θ.

ΟΝΟΜΑ ΣΧΕΔΙΟΥ
 ΑΡ. ΣΧΕΔΙΟΥ

ΤΟΠΟΓΡΑΦΙΚΟ
 Τ.01

ΚΑΙΜΑΚΑ : 1 / 1000
 ΝΟΕΜΒΡΙΟΣ 2015

ΣΡΑΤΙΔΑ - ΥΠΟΓΡΑΦΗ
ΘΕΩΡΗΣΗ ΥΠΗΡΕΣΙΑΣ