

ΥΠΕΥΘΥΝΗ ΔΗΛΩΣΗ 651/77

□ κάτω υπογεγραμμένος ΠΑΝΑΓΙΩΤΗΣ ΑΡΓΥΡΕΛΛΗΣ Πολιτικός Μηχανικός κάτοικος Μυτιλήνης επί της οδού Ε.Βοεστώνη 15α έχοντας υπόψη τας κάτω:

α) Τις πολεοδομικές διατάξεις που ισχύουν στην περιοχή.
 β) Του Ν. 651/77 και ειδικότερα των άρθρων 4,5 και 6.
 γ) Ότι το έναντι εικονιζόμενο αγροτεμάχιο με τα στοιχεία (Α.Β.Γ.Δ.Ε.Ζ.Η.Θ.ΙΚ.Λ.Μ.Ν.Ξ.Ο.Π.Ρ.Α.) ιδιοκτησίας ΠΑΤΣΑΤΖΗ ΡΑΦΑΗΛΑ ευρίσκεται εκτός οικισμού στην θέση " ΉΡΗΚΑΜΠΟΣ " ΑΓΡΟΤ. ΠΕΡΙΦ. ΠΟΛΙΧΝΙΤΟΥ και είναι μη αστικό και μη οικοδομημένο εύρημα με τις ιερούμενες διατάξεις. Το ακίνητο δεν υπάγεται στις διατάξεις του Ν1337/83 και δεν έχει υποκείμενη ετερότητα σε ην και χρήση.
 Στην περιοχή του ακινήτου δεν έχει κυρωθεί κόπια πράξη του άρθρου 12 του Ν1337/83 σύμφωνα με τον Νόμο 2242/94 το ακίνητο δεν ευρίσκεται σε ρεμα, ρυθνή, ρυθνή και παραρτίας, αρκατολογικό χώρο, θύλοτοπο και δημόσιο κτήμα.

Μυτιλήνη2016

□ ΔΗΛΩΝ
 ΠΑΝΑΓΙΩΤΗΣ Α. ΑΡΓΥΡΕΛΛΗΣ
 ΠΟΛΙΤΙΚΟΣ ΜΗΧΑΝΙΚΟΣ Δ.Π.Φ.
 ΕΡΓΟΤ. ΔΙΑΔΡΟΜΗΣ & ΤΟΠΟΓΡΑΦΙΚΩΝ ΔΙΑΓΡΑΜΜΑΤΩΝ
 ΚΛΕΙΝΟΜΕΤΡΗΣΕΩΝ & ΕΡΕΥΝΩΝ
 ΚΑΙ ΔΙΑΣΤΑΣΕΩΝ ΔΟΧΜΩΝ ΚΑΙ
 ΚΑΙ ΔΙΑΣΤΑΣΕΩΝ ΔΟΧΜΩΝ ΚΑΙ

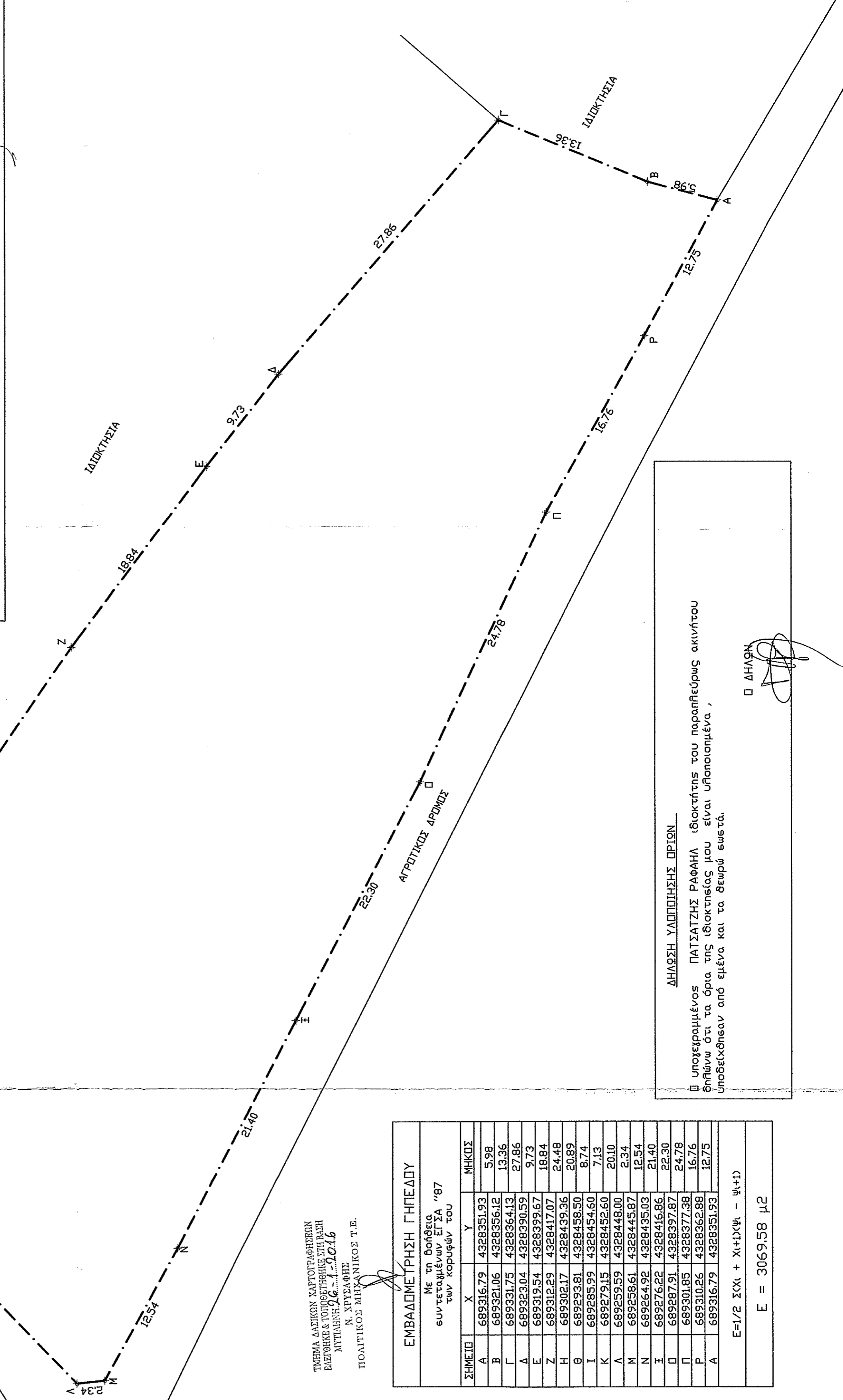

ΤΜΗΜΑ ΔΑΔΙΚΩΝ ΧΑΡΤΟΓΡΑΦΗΣΕΩΝ
 ΕΡΕΥΝΕΣ & ΤΟΠΟΓΡΑΦΙΚΩΝ ΕΡΓΩΝ
 ΜΥΤΙΛΗΝΗΣ 26 - Τ. 22416
 Ν. ΧΡΥΣΑΦΗΣ
 ΠΟΛΙΤΙΚΟΣ ΜΗΧΑΝΙΚΟΣ Τ.Ε.

ΕΜΒΛΩΜΕΤΡΗΣΗ ΓΗΠΕΔΟΥ
 Με τη βοήθεια
 συντεταγμένων ΕΓΣΑ '87
 των κορυφών του

ΣΗΜΕΙΟ	X	Y	ΜΗΚΟΣ
A	689316.79	4328351.93	5.98
B	689321.06	4328356.12	13.36
Γ	689331.75	4328364.13	27.86
Δ	689323.04	4328390.59	9.73
Ε	689316.29	4328417.07	18.84
Ζ	689302.17	4328439.36	24.48
Θ	689293.81	4328458.50	20.89
Τ	689285.99	4328454.60	8.74
Κ	689279.15	4328452.60	20.10
Λ	689259.59	4328448.00	2.34
Μ	689258.61	4328445.87	12.54
Ν	689264.92	4328435.03	24.78
Ξ	689276.22	4328416.86	22.30
Ο	689287.91	4328397.87	24.78
Π	689301.85	4328377.38	16.76
Ρ	689310.25	4328362.88	12.75
Α	689316.79	4328351.93	

Ε=1/2 ΣΧΧ + ΧΗ+ΥΨ - ΨΗ+Ι

Ε = 3069.58 μ2

ΔΗΛΩΣΗ ΥΠΟΠΟΙΗΣΗΣ ΠΡΙΝ

□ υπογεγραμμένος ΠΑΤΣΑΤΖΗΣ ΡΑΦΑΗΛ Ιδιοκτήτης του παραρτηρίου ακινήτου δηλώνω ότι τα όρια της ιδιοκτησίας μου είναι υποσημασμένα, υποδεικνύσαν από εμπένα και τα θεωρώ σωστά.

□ ΔΗΛΩΝ

ΟΡΟΙ ΑΡΧΙΤΕΚΤΟΝΙΚΗΣ ΔΟΜΗΣΗΣ
 ΔΙΑΤΑΞΗ Ν. 1577/1985 (Ο.Δ.Κ.) Φ.Ε.Κ. 270 Τ.Α.Ν.212/03

Επι Εθνικής - Επαρχιακής - Δημοτικής οδού Ε=4000 μ2 Π=45 μ Β=50 μ

Αριθμός Πλακόκλιτης

α) Ενός όρους οικοπέδων προ της 24-4-77 Ε=2000 μ2 Ε=750 μ2 Π=10 μ Β=15 μ
 β) προ της 12-11-82 Ε=1200 μ2 Π=20 μ Β=35 μ
 γ) από 12-9-1984 έως 12-9-1984 Ε=2000 μ2 Π=25 μ Β=40 μ
 δ) από 12-9-1984 έως 17-10-1978 Ε=2000 μ2 Π=25 μ Β=40 μ
 ε) Γενικά από 17-10-1978 μέχρι 31-5-1985 Ε=4000 μ2

Ποσοστό Κάλυψης : 10%
 Ποσοστό Δάσωσης : 0,20 (κατάφυτο)
 Αριθμός Ορόφων : 2 (α,β,δ) (πλακόκλιμα)
 Μέγιστο Ύψος : 4,00 μέτρα (β) (πλακόκλιμα)
 Μέγιστο ρυθμό και δοσική έκταση : 7,50 διώροφο ρυθμό και δοσική έκταση 10,00 μ

ΠΛΑΚΑΤΟΚΙΑ Αριθμός κωδικά : 4000 μ2 Π=25 μ

1) 750μ2 <Ε<=2000μ Εσκέ 100 + Ε<=750/9
 2) 1200μ2 <Ε<=2000μ Εσκέ 150 + Ε<=1200/16
 3) 2000μ2 <Ε<=4000μ Εσκέ 200

4) Αφού 6 \$ β Ε=4000μ
 Για γήπεδο εμβαδού 4000μ Εσκέ=200μ Εσκέ=200 + (εσκέ - 4000)/40,02
 Για γήπεδο εμβαδού 4000μ έως 8000μ Εσκέ=280 + (εσκέ - 8000)/40,01
 Για γήπεδο εμβαδού μεγαλύτερο των 8000μ Εσκέ=280 + (εσκέ - 8000)/40,01
 max 400μ

Αφού 6 \$ γ Μέγιστος αριθμός ορόφων 2
 Αφού 6 \$ δ Μέγιστο ύψος για μονόροφο 4,00μ - διώροφο 7,50μ

ΚΑΤΑΣΤΑΣΗ ΠΡΟΤΥΠΗ ΠΡΟΣ ΜΕ
 ΕΣΧΕΔΙΑΣΜΟΣ 05341/01-04/16
 ΚΑΤΑΣΤΑΣΗ ΠΡΟΤΥΠΗ ΠΡΟΣ ΜΕ
 ΕΣΧΕΔΙΑΣΜΟΣ 05341/01-04/16

ΤΕΧΝΙΚΟ ΓΡΑΦΕΙΟ

ΠΑΝΑΓΙΩΤΗΣ Α. ΑΡΓΥΡΕΛΛΗΣ
 ΑΠΛ. ΠΟΛΙΤΙΚΟΣ ΜΗΧΑΝΙΚΟΣ
 Ε. ΒΟΕΣΤΑΝΗ 15Α ΜΥΤΙΛΗΝΗ
 Τηλ. 22510-28815 Κω. 6932792727

ΦΩΤΙΟΣ ΚΡΑΛΗΣ
 ΔΑΣΟΛΟΓΟΣ ΜΣΣ

ΠΑΤΣΑΤΖΗΣ ΡΑΦΑΗΛ

ΕΡΓΟ: ΑΠΟΤΥΠΩΣΗ ΑΓΡΟΤΕΜΑΧΙΟΥ

ΤΟΠΟΘΕΣΙΑ: "ΉΡΗΚΑΜΠΟΣ" ΑΓΡΟΤ. ΠΕΡΙΦ. ΠΟΛΙΧΝΙΤΟΥ

ΜΕΛΕΤΗΤΗΣ: ΠΑΝΑΓΙΩΤΗΣ ΑΡΓΥΡΕΛΛΗΣ
 ΠΟΛΙΤΙΚΟΣ ΜΗΧΑΝΙΚΟΣ Δ.Π.Φ.

ΘΕΜΑ ΣΧΕΔΙΟΥ: ΑΡ. ΣΧΕΔΙΟΥ:
 ΤΟΠΟΓΡΑΦΙΚΟ ΔΙΑΓΡΑΜΜΑ

ΚΑΙΜΑΚΑ: 1:250

ΕΜΒΡΩΜΕΝΙΑ: ΙΑΝΟΥΑΡΙΟΣ 2016

ΥΠΟΓΡΑΦΗ: ΣΦΡΑΓΙΔΑ:

ΠΑΝΑΓΙΩΤΗΣ Α. ΑΡΓΥΡΕΛΛΗΣ
 ΑΠΛ. ΠΟΛΙΤΙΚΟΣ ΜΗΧΑΝΙΚΟΣ Δ.Π.Φ. ΕΣΘ
 ΕΡΓΟΤ. ΔΙΑΔΡΟΜΗΣ & ΤΟΠΟΓΡΑΦΙΚΩΝ ΔΙΑΓΡΑΜΜΑΤΩΝ
 ΚΑΙ ΔΙΑΣΤΑΣΕΩΝ ΔΟΧΜΩΝ ΚΑΙ ΔΙΑΣΤΑΣΕΩΝ ΔΟΧΜΩΝ ΚΑΙ
 ΚΑΙ ΔΙΑΣΤΑΣΕΩΝ ΔΟΧΜΩΝ ΚΑΙ ΔΙΑΣΤΑΣΕΩΝ ΔΟΧΜΩΝ ΚΑΙ
 ΚΑΙ ΔΙΑΣΤΑΣΕΩΝ ΔΟΧΜΩΝ ΚΑΙ ΔΙΑΣΤΑΣΕΩΝ ΔΟΧΜΩΝ ΚΑΙ