

**ΥΠΟΜΝΗΜΑ**

**ΤΟΠΟΓΡΑΦΙΚΟ ΔΙΑΓΡΑΜΜΑ ΑΓΡΟΤΕΜΑΧΙΟΥ ΓΙΑ ΣΤΑΥΛΙΚΕΣ ΕΙΚΑΤΑΣΤΑΣΕΙΣ**

ΟΡΙΑ ΑΓΡΟΤΕΜΑΧΙΟΥ

Το παρόν αγροτεμάχιο με στοιχεία "Α.Β.Γ.Δ.Ε.Ζ.Η.Θ.Ι.Κ.Α." έχει εμβαδόν Ε=5422,86τ.μ. και είναι τμήμα του τεμαχίου με αριθμό διανομής 372 αγροκτημάτων Λαδοχωρίου.

ΔΗΛΩΣΗ του Ν. 651/77

Το παρόν αγροτεμάχιο ευρίσκεται εκτός σχεδίου πόλης και εντός Γ.Π.Σ. Δήμου Ηγουμενίτσας. Είναι άρτο και οικοδομήσιμο σύμφωνα με το άρθρο 1 παρ. 2 του Π.Δ. 24.5.85 (ΦΕΚ 270 Δ85). Αποτελεί τμήμα μεγαλύτερης έκτασης και προϋόν κατάμησης. Πλησίον αυτού δεν διέρχεται ρέμα ούτε γραμμή υψηλής τάσης της ΔΕΗ. Δεν οφείλει εισφορά του Ν. 1337/83 σε γη και χρήση. Ο ΔΙΑΔΩΝ

Εργοδότης	<b>Ρώσια Ζαχαρούλα</b>
Έργο	ΤΟΠΟΓΡΑΦΙΚΟ ΔΙΑΓΡΑΜΜΑ ΑΓΡΟΤΕΜΑΧΙΟΥ ΓΙΑ ΤΗΝ ΕΙΚΑΤΑΣΤΑΣΗ ΚΤΗΝΟΤΡΟΦΙΚΗΣ ΜΟΝΑΔΑΣ
Θέση	<b>Αγρόκτημα Λαδοχωρίου</b>
Μελετητής	<b>ΓΙΩΡΓΟΣ ΘΕΟΔΩΡΟΥ</b> Τοπογράφος Μηχανικός Ε.Μ.Π. Παναγή Τσαυδίση 20 46100 Ηγουμενίτσα τηλ. 2665-0-25637
Θέμα	<b>Τοπογραφικό Διάγραμμα</b>
Κλίμακα	<b>1/500</b>
Χρόνος Μελέτης	<b>ΔΕΚΕΜΒΡΙΟΣ 2014</b>
Υπογραφή	Σφραγίδα

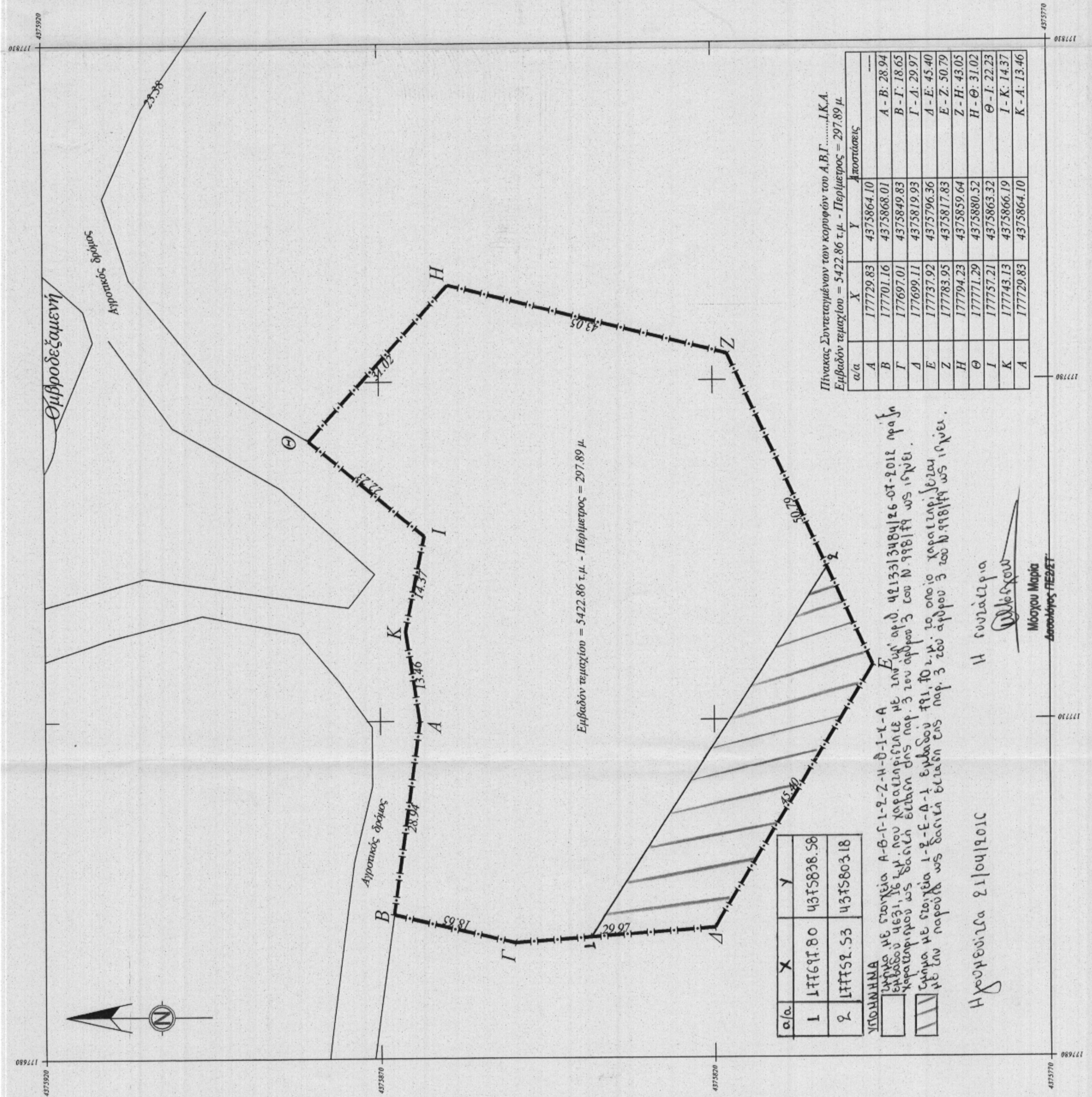
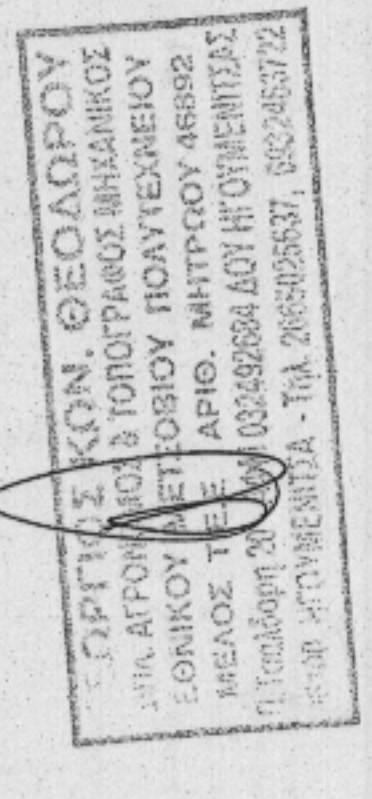

ΥΠΟΜΝΗΜΑ  
 Ημερομηνία 21/04/2014  
 Η συντάκτης  
 Μόσχου Μαρία  
 Δασολόγος ΠΕΔΕΤ

