

E = 6070.00 μ²

ΕΞΕΡΧΗΘΗΚΕ  
 Η ΕΡΓΑΣΙΑ ΑΠΟ ΤΟΝ ΚΑΤΑΣΤΑΣΙΑΚΟ  
 ΤΟΜΟΓΡΑΦΟ ΚΑΙ ΤΟΜΟΓΡΑΦΟ  
 ΚΑΤΑ ΤΗΝ ΑΝΑΡΤΗΣΗ ΤΗΣ  
 ΑΝΑΡΤΗΣΗΣ 54-9-2001  
 ΗΜΕΡΗΣΙΑΣ  
 ΚΑΤΑΣΤΑΣΙΑΚΟ  
 ΤΟΜΟΓΡΑΦΟ ΚΑΙ ΤΟΜΟΓΡΑΦΟ  
 ΚΑΤΑ ΤΗΝ ΑΝΑΡΤΗΣΗ ΤΗΣ  
 ΑΝΑΡΤΗΣΗΣ 54-9-2001  
 ΗΜΕΡΗΣΙΑΣ



ΑΙΔΩΣΗ ΙΔΙΟΚΤΗΤΡΙΑΣ  
 ΤΟ ΤΕΜΑΧΙΟ ΜΕ ΣΤΟΙΧΕΙΑ (Α,Β,Γ,Δ,Ε,Ζ,Η,Θ,Ι,Κ,Λ,Μ,Ν) Α  
 ΙΔΙΟΚΤΗΤΙΑ ΜΟΥ ΤΑ ΔΕ ΟΡΙΑ ΥΠΕΡΒΕΙΧΟΝΤΑΝ ΜΕ ΤΗ  
 ΜΟΥ ΚΑΙ ΕΙΝΑΙ ΤΑ ΟΡΘΑ.  
 Η ΙΔΙΟΚΤΗΤΡΙΑ

ΕΜΒΛΑΘΟΝ ΟΙΚΟΠΕΔΟΥ = 6070.00 μ²  
 (ΤΟ ΑΠΟΤΕΛΕΣΜΑ ΕΒΗΘΕ ΒΑΣΕΙ ΤΡΙΓΩΝΟΜΕΤΡΙΚΩΝ  
 ΣΥΝΤΕΤΑΓΜΕΝΩΝ)

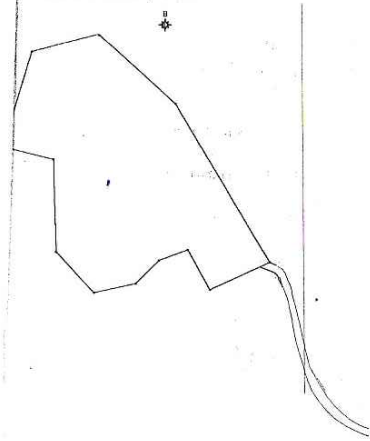

ΠΟΛΙΤΟΠΟΥΛΟΣ ΒΑΣΙ  
 ΠΟΛΙΤΙΚΟΣ ΜΗΧΑΝΙΚ  
 Ε.Μ.Π



ΑΘΗΝΩΝ 73 ΝΑΥΠΑΚΤΟ  
 ΤΗΛ & FAX (0634) 26282

ΕΡΓΟΔΟΤΗΣ: ΠΑΠΑΓΕΩΡΓΙΟΥ ΒΑΣΙΛ	
ΕΡΓΟ: ΑΠΟΤΥΠΩΣΗ ΕΚΓΑΣΕΩΣ	
ΘΕΣΗ: «ΣΠΗΛΙΑ» Δ.Δ ΦΙΛΟΘΕΗΣ Δ. ΕΥ	
ΜΕΛΕΤΗΤΗΣ: Β.Α. ΠΟΛΙΤΟΠΟΥΛΟΣ	
ΘΕΜΑ ΣΧΕΜΙΟΥ ΤΟΠΟΓΡΑΦΙΚΟ ΔΙΑΓΡΑΜΜΑ	ΑΡ. ΣΧΕΜΑΤ Α
ΚΑΛΩΣΚΑ : 1/250 ΧΡΟΝΟΣ ΜΕΛΕΤΗΣ: 6/2001 ΥΠΟΓΡΑΦΗ ΣΧΕΜΙΟΥ	
	ΣΦΡΑΓΙΔΑ ΦΩΤΟΛΗΘΗΣ Α. Δ.Α. ΠΡΑΚΤ ΕΡΓΟΝΟΜΟΥ ΜΕΤΣΟΥ ΚΕΛΟΣ Τ.Ε.Ε. ΚΡΗΤΗΣ Π. ΤΑΒΕΣΣΑ ΠΑΤ.