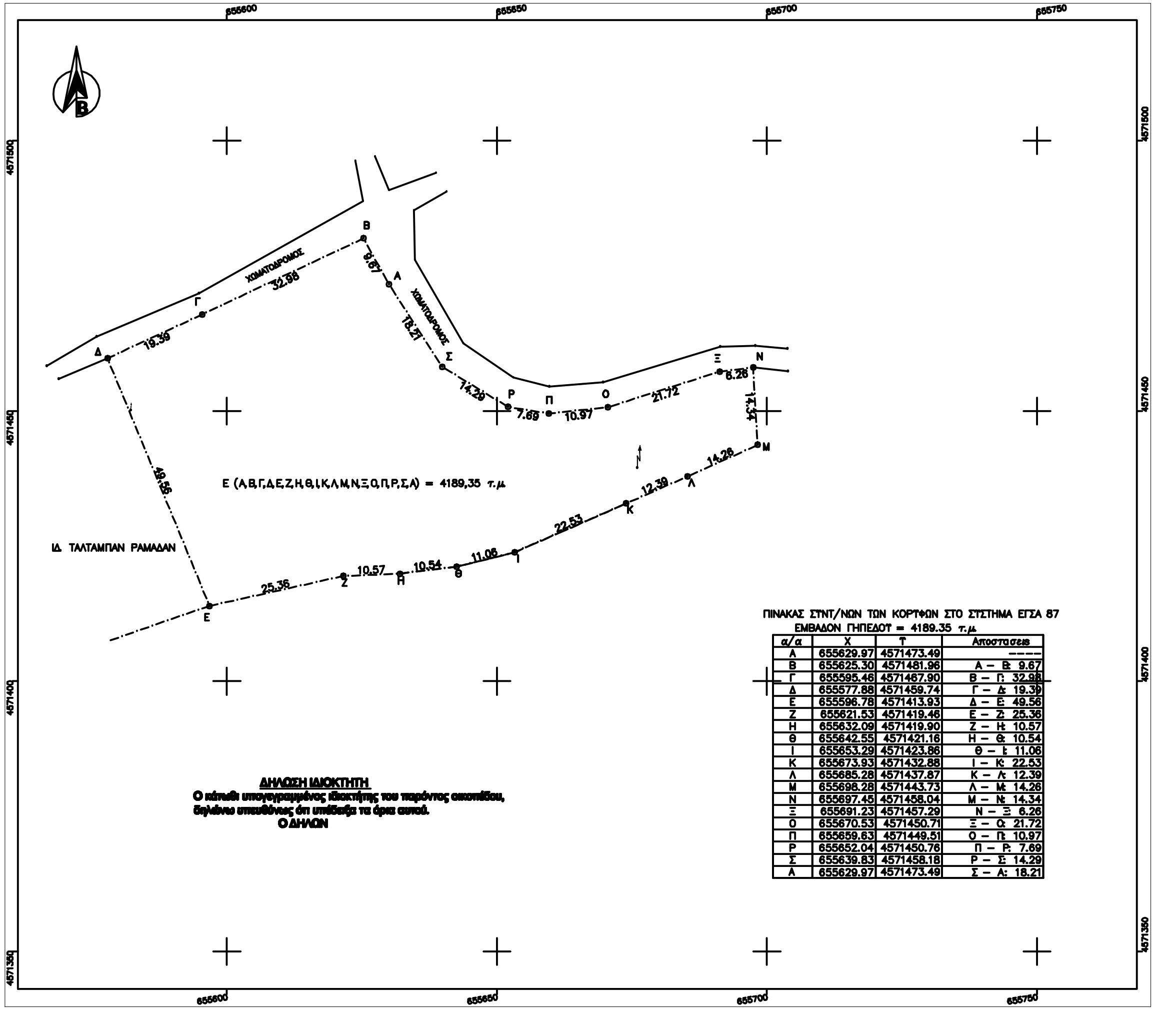

ΠΙΝΑΚΑΣ ΣΤΝΤ/ΝΩΝ ΤΩΝ ΚΟΡΤΦΩΝ ΣΤΟ ΣΤΣΤΗΜΑ ΕΓΣΑ 87
ΕΜΒΑΔΟΝ ΓΗΠΕΔΟΤ = 4189.35 τ.μ

α/α	Χ	Τ	Αποστασεις
Α	655629.97	4571473.49	----
Β	655625.30	4571481.96	Α – Β: 9.67
Γ	655595.46	4571467.90	Β – Γ: 32.98
Δ	655577.88	4571459.74	Γ – Δ: 19.39
Ε	655596.78	4571413.93	Δ – Ε: 49.56
Ζ	655621.53	4571419.46	Ε – Ζ: 25.36
Η	655632.09	4571419.90	Ζ – Η: 10.57
Θ	655642.55	4571421.16	Η – Θ: 10.54
Ι	655653.29	4571423.86	Θ – Ι: 11.06
Κ	655673.93	4571432.88	Ι – Κ: 22.53
Λ	655685.28	4571437.87	Κ – Λ: 12.39
Μ	655698.28	4571443.73	Λ – Μ: 14.26
Ν	655697.45	4571458.04	Μ – Ν: 14.34
Ξ	655691.23	4571457.29	Ν – Ξ: 6.26
Ο	655670.53	4571450.71	Ξ – Ο: 21.72
Π	655659.63	4571449.51	Ο – Π: 10.97
Ρ	655652.04	4571450.76	Π – Ρ: 7.69
Σ	655639.83	4571458.18	Ρ – Σ: 14.29
Α	655629.97	4571473.49	Σ – Α: 18.21

ΔΗΛΩΣΗ ΙΔΙΟΚΤΗΤΗ

Ο κάτωθι υπογεγραμμένος ιδιοκτήτης του παρόντος οικοπέδου,
δηλώνω υπευθύνως ότι υπέδειξα τα όρια αυτού.
Ο ΔΗΛΩΝ

ΤΟΠΟΓΡΑΦΙΚΟ ΔΙΑΓΡΑΜΜΑ

Γηπέδου με στοιχεία (ΑΒΓΔΕΖΗΘΙΚΛΜΝΞΟΠΡΣ Α) εμβαδού 4189,35 τ.μ. ιδιοκτησίας Κιρμιτζή Φατμέ του Μεχμέτ, το οποίο βρίσκεται εντός αγροκτήματος Χλόης Δ. Αρριανών Ν. Ροδόπης (θέση: Φυλάκιο), τα όρια του οποίου υπέδειξε η ιδιοκτήτρια.

ΟΡΟΙ ΔΟΜΗΣΗΣ (Για εκτός σχεδίου)

Σύμφωνα με το Π. Δ/ΓΜΑ της 24-05-1985 (ΦΕΚ 31-05-1985, 270Δ) άρθρο 1 παρ. 1α και
Ν. 3212 ΦΕΚ 308Δ/31-12-2003 άρθρο 10 παρ. 1:
Ελάχιστο εμβαδόν: 4000τ.μ.
Για τα δημιουργηθέντα μετά την 31-12-2003 ελάχιστο πρόσωπο: 25 μ.

ΒΕΒΑΙΩΣΗ ΑΡΤΙΟΤΗΤΑΣ

Βεβαιώνεται ότι το παραπάνω γήπεδο με στοιχεία (ΑΒΓΔΕΖΗΘΙΚΛΜΝΞΟΠΡΣ Α) εμβαδού 4189,35 τ.μ., είναι άρτιο και οικοδομήσιμο και δεν υπάγεται στις διατάξεις του Ν1337/83 περί εισφοράς σε γη και χρήμα.

ΒΕΒΑΙΩΣΗ ΜΗ ΕΠΟΙΚΙΣΤΙΚΟΥ ΤΕΜΑΧΙΟΥ

Βεβαιώνεται το παραπάνω αγροτεμάχιο δεν είναι εποικιστικό (κληροτεμάχιο), δεν ανήκει σε καμία διανομή, δεν είναι παραχωρημένο από το ελληνικό δημόσιο και δεν διέπεται από τις διατάξεις περί εποικιστικής νομοθεσίας.

Το παρόν συντάσσεται σύμφωνα με τις διατάξεις του Ν651/77.
Ο ΣΥΝΤΑΚΤΗΣ

ΔΙΑΓΡΑΜΜΑ ΕΥΡΥΤΕΡΗΣ ΠΕΡΙΟΧΗΣ

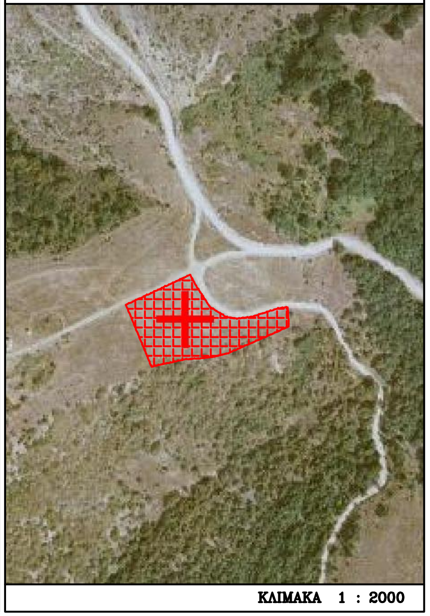

ΚΛΙΜΑΚΑ 1 : 2000

TOPOAGROTICA
Πιστοποιημένος φορέας από τον ΟΠΕΚΕΠΕ

ΤΕΧΝΙΚΟ ΓΡΑΦΕΙΟ
ΤΟΠΟΓΡΑΦΙΚΩΝ ΕΦΑΡΜΟΓΩΝ
& ΑΓΡΟΤΙΚΩΝ ΣΥΜΒ.ΠΑΡΟΧΩΝ

ΚΩΦΙΔΟΥ Σ. ΜΑΡΙΑ
ΑΓΡΟΝΟΜΟΣ & ΤΟΠΟΓΡΑΦΟΣ ΜΗΧΑΝΙΚΟΣ
ΣΥΜΒΟΥΛΟΣ ΑΓΡΟΤΙΚΩΝ ΕΚΜΕΤΑΛΛΕΥΣΕΩΝ
τηλ.25310-71600, 6946909976
Λ.ΠΑΠΑΛΙΜΝΑ 2- 69100 ΚΟΜΟΤΗΝΗ

ΕΡΓΟΔΟΤΗΣ : ΚΙΡΜΙΤΖΗ ΦΑΤΜΕ του ΜΕΧΜΕΤ

ΕΡΓΟ : ΤΟΠΟΓΡΑΦΙΚΟ ΔΙΑΓΡΑΜΜΑ ΑΓΡΟΤΕΜΑΧΙΟΥ

ΘΕΣΗ : ΑΓΡΟΚΤΗΜΑ ΧΛΟΗΣ ("ΦΥΛΑΚΙΟ")
ΔΗΜΟΥ ΑΡΡΙΑΝΩΝ ΝΟΜΟΥ ΡΟΔΟΠΗΣ

ΘΕΜΑ :
ΤΟΠΟΓΡΑΦΙΚΟ ΔΙΑΓΡΑΜΜΑ ΑΓΡΟΤΕΜΑΧΙΟΥ

ΑΡΙΘΜΟΣ ΣΧΕΔΙΟΥ
Τ-1

ΚΛΙΜΑΚΑ 1 : 500

ΧΡΟΝΟΣ ΜΕΛΕΤΗΣ : ΙΑΝΟΥΑΡΙΟΣ 2016

ΘΕΩΡΗΣΕΙΣ ΥΠΗΡΕΣΙΑΣ

ΣΦΡΑΓΙΔΑ - ΥΠΟΓΡΑΦΗ