

# ΑΠΟΣΠΑΣΜΑ ΧΑΡΤΗ Γ.Υ.Σ ΚΛ.1-5000

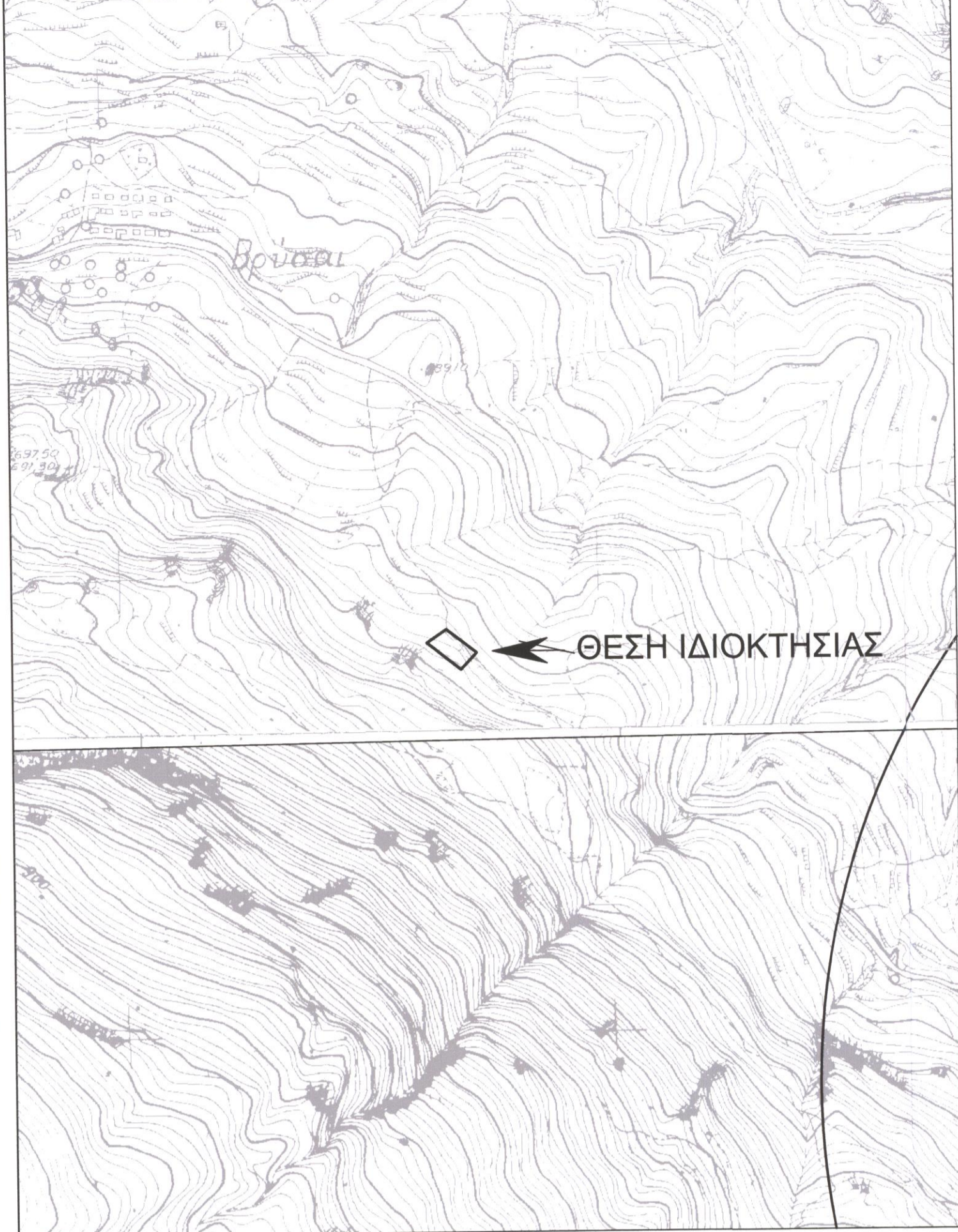

## ΟΔΟΙΠΟΡΙΚΟ ΣΚΑΡΙΦΗΜΑ



Δήλωση Μηχανικού N.651/77

1.Το υπό τα στοιχεία (1-2-3-4-1) E=1001.65τμ , οριζόμενο ακίνητο είναι ιδιοκτησία του ΧΑΤΖΗΔΑΚΗ ΚΩΝΣΤΑΝΤΙΝΟΥ και βρίσκεται στη θέση "ΥΠΟΣΤΕΓΟ-ΠΕΡΙΚΟΥΡΙ" εκτός των ορίων του οικισμού ΒΡΥΣΣΕΣ της τ.κ ΒΡΥΣΣΩΝ , δ.ε. ΣΥΒΡΙΤΟΥ δήμου ΑΜΑΡΙΟΥ Περιφερειακής Ενότητας Ρεθύμνου είναι εκτός ΖΟΕ ,εκτός ζωνής NATURA 2000 και είναι μη άρτιο και μη οικοδομήσιμο .

Δήλωση ιδιοκτήτη N 4030/2011

1.Ο κάτωθι υπογεγραμμένος ΧΑΤΖΗΔΑΚΗΣ ΚΩΝΣΤΑΝΤΙΝΟΣ Δηλώνει ότι : τα όρια του ακινήτου με στοιχεία (1-2-3-4-1)και εμβαδόν E =1001.65τ.μ. που ευρίσκεται εκτός των ορίων του οικισμού ΒΡΥΣΣΕΣ της τ.κ ΒΡΥΣΣΩΝ δ.ε. ΣΥΒΡΙΤΟΥ δήμου ΑΜΑΡΙΟΥ Περιφερειακής Ενότητας Ρεθύμνου υπεδείχθησαν από εμένα και ευθύνομαι για την ακρίβεια των δηλούμενων ορίων του ακινήτου .

Ο δηλών

Εμβαδόν ακινήτου

E(1-2-3-4-1)=1001.65τ.μ.

1.Οι διαστάσεις και τα εμβαδά υπολογιστήκαν αναλυτικά από τις συντεταγμένες των κορυφών

2.Το σύστημα συντεταγμένων είναι το ΕΓΣΑ 87 .

Η ένταξη έγινε με το σύστημα GPS με ακριβείας ένταξης

: Horizontal: ±5 mm + 1 ppm , Vertical: ±10 mm + 2 ppm

και κάνοντας χρήση ΕΛΛΗΝΙΚΟΥ ΣΥΣΤΗΜΑΤΟΣ ΕΝΤΟΠΙΣΜΟΥ ΗΕΡΟΣ

Όροι δόμησης και χρήσεις γης

Συμφωνα με ΠΔ 24.31-5-85 (ΦΕΚ 270Δ ) όπως τροποποιήθηκε ΦΕΚ 308Α 31-12-03 αρτιότητα κατα κανονα 4000τ.μ. , με 25μ προσωπο σε κοινοχρηστο δρομο.

- δόμηση

- κάλυψη

- μεγ. ύψος 7.50 μ.(+1.20 στεγη) για διώροφα

- όροφοι 2

- πλάγιες αποστάσεις 15 μ.

3895150



α/α	X	Y
1	558258.06	3895096.82
2	558237.8	3895083.21
3	558273.16	3895055.19
4	558289.73	3895072.71

E=1001.65τμ

3895100

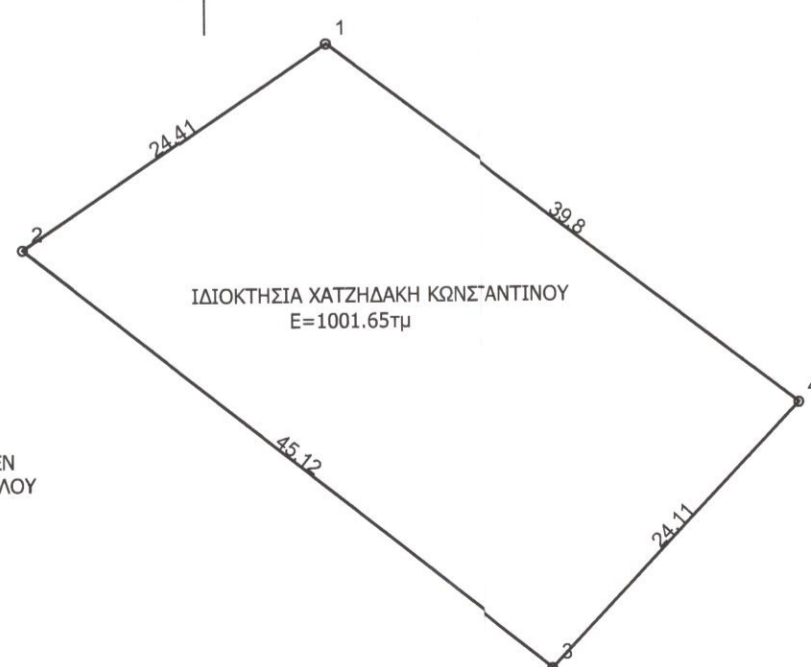

ΙΔΙΟΚΤΗΣΙΑ ΓΥΡΩΘΕΝ  
ΧΑΤΖΗΔΑΚΗ ΑΠΟΣΤΟΛΟΥ

3895050

558200

558250

558300

558350

### ΤΕΧΝΙΚΟ ΓΡΑΦΕΙΟ ΜΕΛΕΤΩΝ

ΑΕΤΟΣ ΚΑΛΙΤΣΟΥΝΑΚΗΣ ΠΟΛΙΤΙΚΟΣ ΜΗΧΑΝΙΚΟΣ Τ.Ε.

ΚΑΤΩ ΒΑΛΣΑΜΟΝΕΡΟ - ΤΚ 74100 - ΡΕΘΥΜΝΟ  
τηλ. 2831031170, 6979983177 email: aetoskallitsounakis@gmail.com

ΙΔΙΟΚΤΗΤΗΣ

ΧΑΤΖΗΔΑΚΗΣ ΚΩΝΣΤΑΝΤΙΝΟΣ

ΕΡΓΟ

ΚΤΗΝΟΤΡΟΦΙΚΗ ΜΟΝΑΔΑ  
(Ελευθέρας εκτροφής)

Ο ΕΝΕΡΓΗΣΙΑΣ ΤΗΝ ΑΥΤΟΥΣΙΑ

ΝΙΚΟΛΑΟΣ ΒΟΥΤΥΡΑΚΗΣ  
ΔΑΤΟΛΟΓΟΣ

ΑΝΕΥΘΕΡΑ ΚΕΚΑΓΙΑΔΑΜΗ  
ΔΑΤΟΛΟΓΟΣ

ΘΕΣΗ

ΕΚΤΟΣ ΟΙΚΙΣΜΟΥ ΒΡΥΣΩΝ , ΣΤΗΝ ΤΟΠΟΘΕΣΙΑ << ΥΠΟΣΤΕΓΟ-ΠΕΡΙΚΟΥΡΙ>> ΔΗΜΟΤΙΚΗΣ ΕΝΟΤΗΤΑΣ ΣΥΒΡΙΤΟΥ , ΔΗΜΟΣ ΑΜΑΡΙΟΥ

ΘΕΜΑ ΣΧΕΔΙΟΥ

ΤΟΠΟΓΡΑΦΙΚΟ ΔΙΑΓΡΑΜΜΑ

ΑΡΙΘΜΟΣ ΣΧΕΔΙΟΥ

T1

ΚΛΙΜΑΚΑ  
1:500

ΧΡΟΝΟΣ ΜΕΛΕΤΗΣ ΦΕΒΡΟΥΑΡΙΟΣ 2015

ΥΠΟΓΡΑΦΗ - ΣΦΡΑΓΙΔΑ

ΚΑΛΙΤΣΟΥΝΑΚΗΣ Π. ΑΕΤΟΣ  
ΠΟΛΙΤΙΚΟΣ ΜΗΧΑΝΙΚΟΣ Τ.Ε.  
Μέλος Ε.Ε.Τ.Ε.Μ. Αρ.Μ. 47677  
ΜΕΣΗΜΕΡΙΚΟ ΓΡΑΦΕΙΟ  
ΚΑΤΩ ΒΑΛΣΑΜΟΝΕΡΟ 74100 ΡΕΘΥΜΝΟ  
ΤΗΛ. - FAX: 28310 31170  
ΑΦΜ: 124494785 ΔΟΥ ΡΕΘΥΜΝΟΥ

