

ΤΟΠΟΓΡΑΦΙΚΟ ΔΙΑΓΡΑΜΜΑ

Υδιοκτησίας Μιχταδου Ταξ. Κου
στη θέση Παλιολακκα Άδων Κοινότητ. Κ
ΚΑ 1:500

ΑΠΟΣΠΑΣΜΑ ΧΑΡΤΗ
Διορθώθηκε και συνοδεύει την υπ. αριθμ. ...7.../2014
απόφαση Ε.Ε.Δ.Α.

Αμφισσα 2.9.3.2014.

Γραμματέας της ΕΕΔΑ Ν. Φοκίδας

Κοσμάς Ιωάννου



Δημόσια
Δασική
Εκτάση

ΘΕΩΡΗΘΗΚΕ

η διαγράμμιση (Α1-Β1-Γ1-Δ1-Ε-Ζ-Η-Θ-Ι-Α1) = 3120τμ.
συνάδει την έκτασή της 2736/81 λαβάνοντας ως
σημείο 22 Σεπτεμβρίου 1981

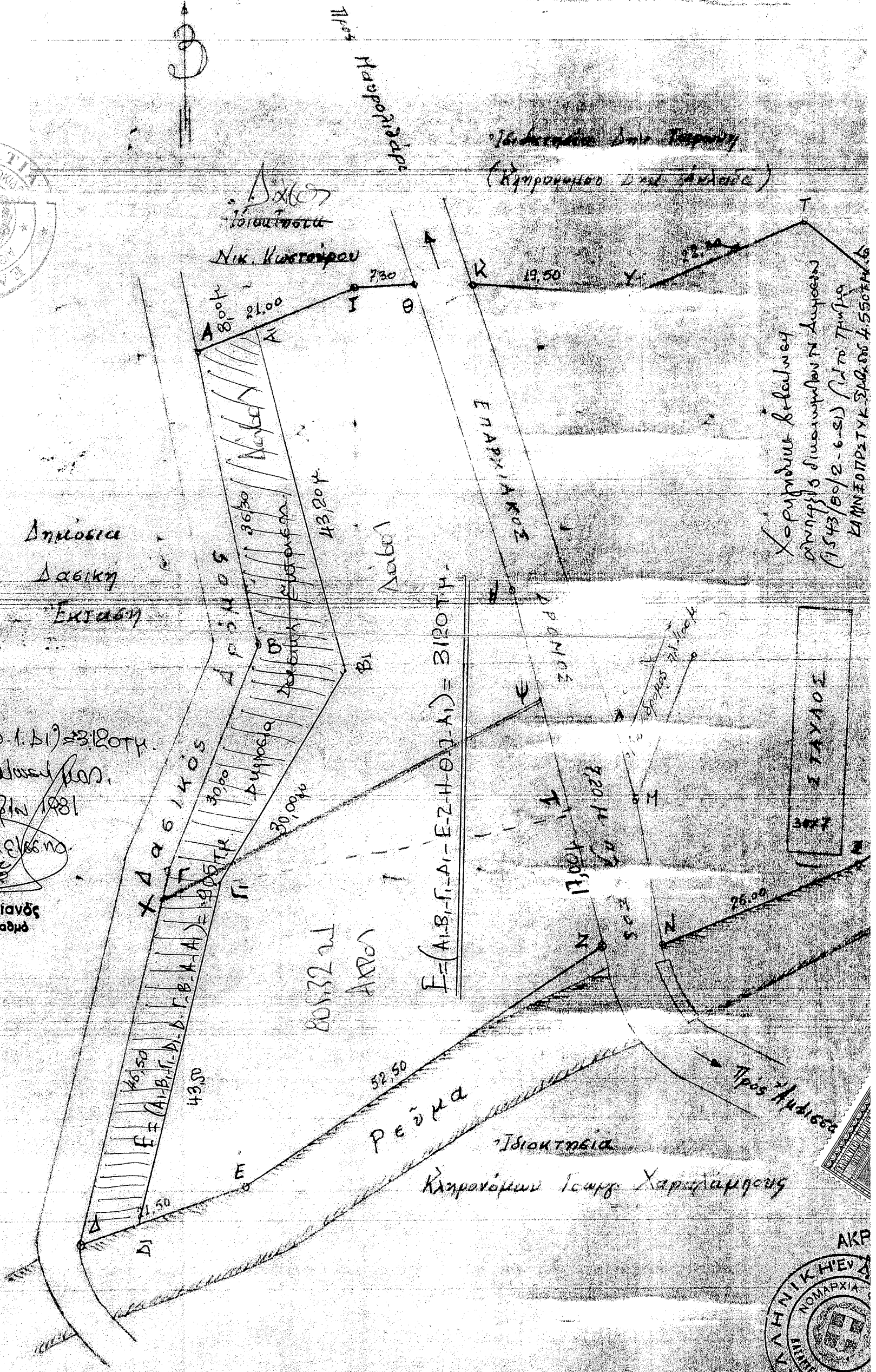
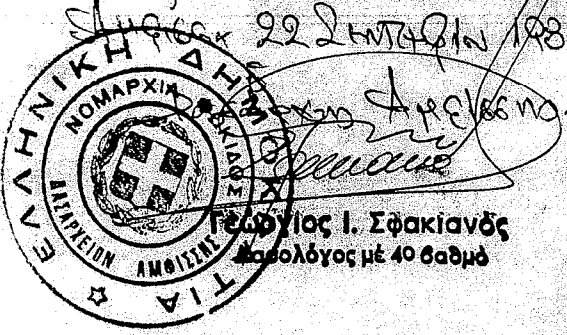

Χορηγούμενη έκταση
στην οποία διαχωρίζονται 24 αγροί
(1543/80/2-6-81) σύμφωνα με
ΚΑΜΝΕΟΠΡΩΤΥΚ ΣΑΡΑΟΣ 4.55074/81

