

ΚΑΙΜΑΚΑ 1:500

ΕΓ.Σ.Α. '87
ΑΝΑΛΥΤΙΚΟΣ ΥΠΟΛΟΓΙΣΜΟΣ ΕΜΒΑΔΟΥ

Γήπεδο: Α-Β-Γ-Δ-Ε-Ζ-Η-Θ-Ι-Κ-
-Κ-Λ-Μ-Ν-Ξ-Α

α/α	X	Y
A	582615.488	4568890.296
B	582613.042	4568890.664
Γ	582601.574	4568891.304
Δ	582598.100	4568896.281
E	582596.449	4568896.769
Z	582593.809	4568904.481
H	582582.449	4568944.370
Θ	582586.316	4568945.825
I	582590.795	4568947.313
K	582602.093	4568946.171
Λ	582610.260	4568940.501
M	582616.823	4568935.956
N	582623.522	4568928.570
Ξ	582624.097	4568910.246

ΕΜΒΑΔΟ= 1611.40 τμ

ΣΗΜ: Η Αποτύπωση έγινε με υποβελί
των ορίων από τον φερόμενο ως ίδιότητη.

ΕΓ.Σ.Α. '87
ΑΝΑΛΥΤΙΚΟΣ ΥΠΟΛΟΓΙΣΜΟΣ ΕΜΒΑΔΟΥ

Γήπεδο: Ι-Ο-Π-Ρ-Σ-Τ-Υ-Φ-Χ-Ζ-Ν-
-Μ-Λ-Κ-Ι

α/α	X	Y
I	582590.795	4568947.313
O	582588.270	4568958.210
Π	582599.250	4568970.698
P	582608.761	4568968.706
Σ	582629.909	4568966.087
T	582651.987	4568970.181
Y	582658.368	4568957.814
Φ	582634.366	4568932.718
X	582627.363	4568917.817
Ξ	582624.097	4568910.246
N	582623.522	4568928.570
M	582616.823	4568935.956
Λ	582610.260	4568940.501
K	582602.093	4568946.171

ΕΜΒΑΔΟ= 1905.90 τμ

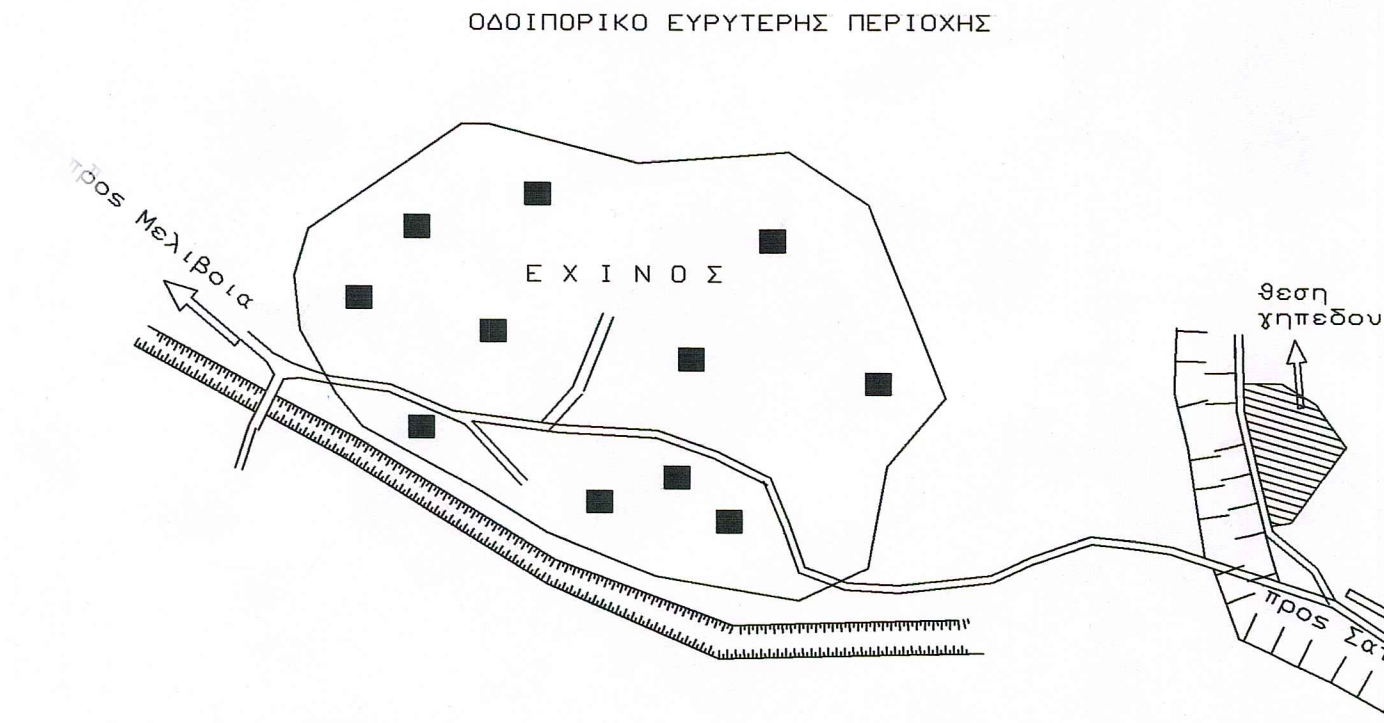
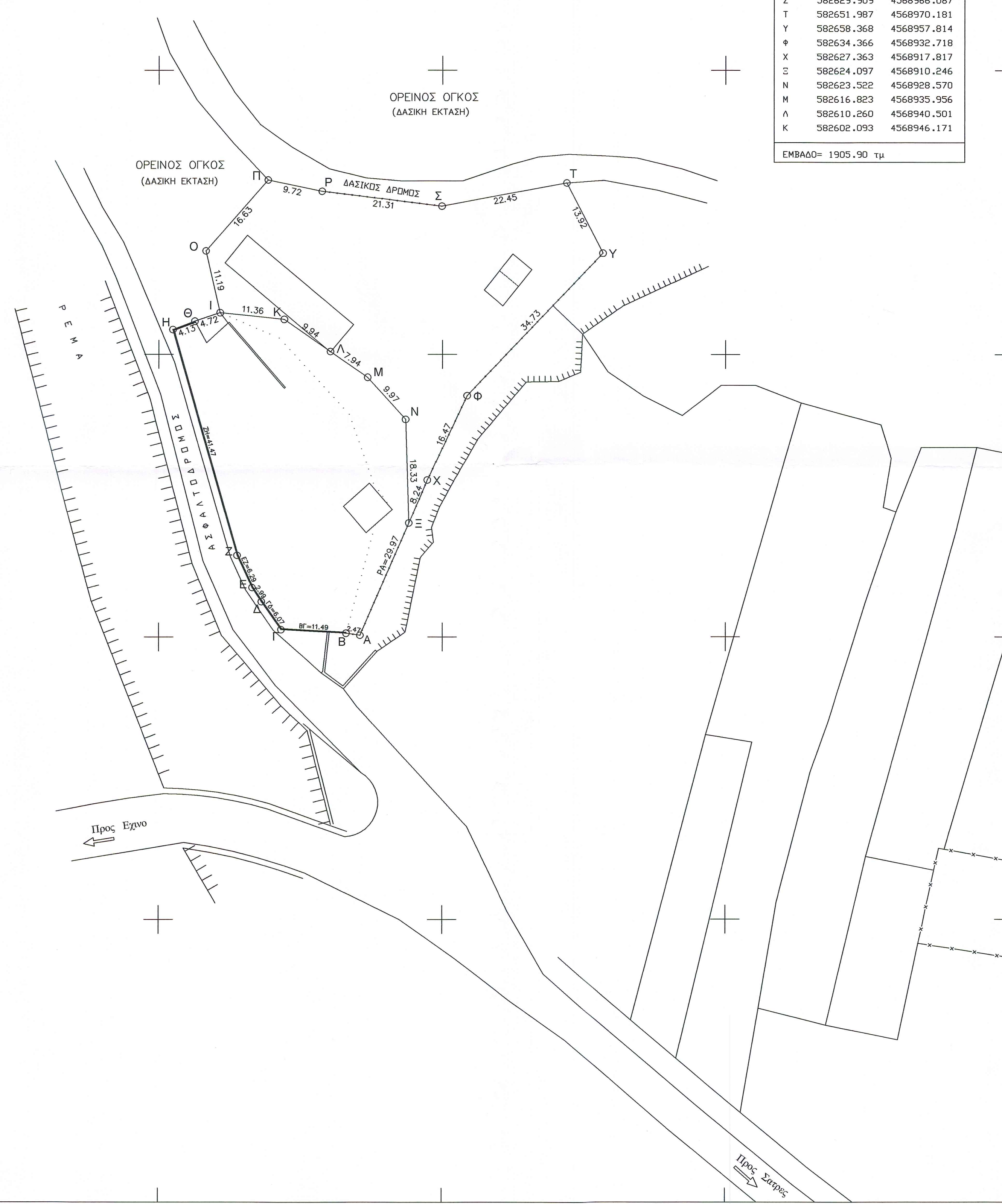

ΠΕΡΙΦΑΦΗ ΑΓΡ/ΧΙΟΥ
Α-Β-Γ-Δ-Ε-Ζ-Η-Θ-Ι-Κ-Λ-...-Α
ΕΜΒΑΔΟΝ= 1611.40 τμ.

ΤΕΧΝΙΚΗ ΕΚΘΕΣΗ ΕΞΑΡΤΗΣΗΣ

Οι συντεταγμένες που αναφέρονται στο Τοπογραφικό Διάγραμμα είναι στο Ενιαίο Γεωδατικό Σύστημα Αναφοράς (Ε.Γ.Σ.Α. '87)
Η άρτηρη πραγματοποιήθηκε κάνοντας χρήση του Δ.14 ΓΥΣ (ΑΡΑΧΗΝΗ)
με συντεταγμένες (X = 581819.851, Y = 4570637.669) και υψομ. = 597.827
κάνοντας η αποτύπωση του γηπέδου.

Ο Δηλών

ΛΩΗΣ Κ. ΜΙΧΑΗΛ
ΔΙΠΛΩΜ. ΑΓΡΟΝΟΜΟΣ ΤΟΠΟΓΡΑΦΟΣ ΜΗΧΑΝΙΚΟΣ
ΠΟΛΥΤΕΧΝΙΚΗΣ ΣΧΟΛΗΣ Α.Π.Θ.
ΜΕΛΟΣ ΤΗΣ Δ.Π.Ε. 135854
ΕΥΜΟΙΡΟ ΕΞΑΡΤΗΣΗΣ ΤΗΛ. 25410 71439
ΑΦΜ: 102702174 - ΔΟΥ ΕΞΑΡΤΗΣΗΣ

ΦΥΛΑΚΤΗΣ: ΟΥΖΟΥΝ ΕΚΡΕΜ

ΦΥΛΑΚΤΗΣ: ΑΠΟΤΥΠΩΣΗ ΓΗΠΕΔΟΥ

ΕΙΣΗ: ΕΧΙΝΟΣ Ν.ΞΑΝΘΗΣ (ΔΗΜΟΣ ΜΥΚΗΣ)
(εκτός σχεδίου εκτός σχεδίου)

ΕΙΛΕΤΗΤΗΣ: ΛΩΗΣ Κ. ΜΙΧΑΗΛ
ΑΓΡΟΝ. ΤΟΠΟΓΡΑΦΟΣ ΜΗΧΑΝΙΚΟΣ

ΕΜΑ: αρ.σχεδίου

**ΤΟΠΟΓΡΑΦΙΚΟ
ΔΙΑΓΡΑΜΜΑ**

ΚΑΙΜΑΚΑ: 1:500 ΗΜΕΡΟΜΗΝΙΑ: ΜΑΡΤΙΟΣ 2015

ΕΛΕΓΧΟΣ ΣΦΡΑΓΙΔΑ - ΥΠΟΓΡΑΦΗ

Μη έλαβε την με αρ. 3901/30.03.2016
πρακτικού Δασάρχη Ξάνθης

Δασάρχης Ξάνθης

ΜΗΝΙΟΣ ΧΡΗΣΤΟΣ
ΓΕΩΤΕΧΝΙΚΟΣ - ΔΑΣΟΛΟΓΟΣ

ΛΩΗΣ Κ. ΜΙΧΑΗΛ
ΔΙΠΛΩΜ. ΑΓΡΟΝΟΜΟΣ ΤΟΠΟΓΡΑΦΟΣ ΜΗΧΑΝΙΚΟΣ
ΠΟΛΥΤΕΧΝΙΚΗΣ ΣΧΟΛΗΣ Α.Π.Θ.
ΜΕΛΟΣ ΤΗΣ Δ.Π.Ε. 135854
ΕΥΜΟΙΡΟ ΕΞΑΡΤΗΣΗΣ ΤΗΛ. 25410 71439
ΑΦΜ: 102702174 - ΔΟΥ ΕΞΑΡΤΗΣΗΣ