

ΕΜΒΛΩΜΕΤΗΡΗ ΕΥΑΤΟΜΕΝΑΝΤΟΣ			
ΤΗΤΕΛΟΥ ΤΜΗΜΑ 1			
Με τη βοήθεια των ορθογώνιων συντεταγμένων των κορυφών του σε ΕΤΖΑ 87			
ΣΤΗΜΕΙΟ	X	Y	ΜΗΚΟΣ
A	506420.78	4272177.35	10.85
1	506423.35	4272187.89	2.52
11	506421.67	4272189.78	9.29
10	506417.78	4272198.21	15.06
9	506412.69	4272212.38	7.73
8	506410.99	4272219.82	14.90
7	506409.34	4272234.73	8.03
Δ	506407.39	4272242.51	34.10
E	506403.54	4272208.62	59.00
Z	506385.75	427152.36	18.80
H	506404.38	4272159.07	24.55
A	506420.78	4272177.35	24.55

E = 1278.63 μ2

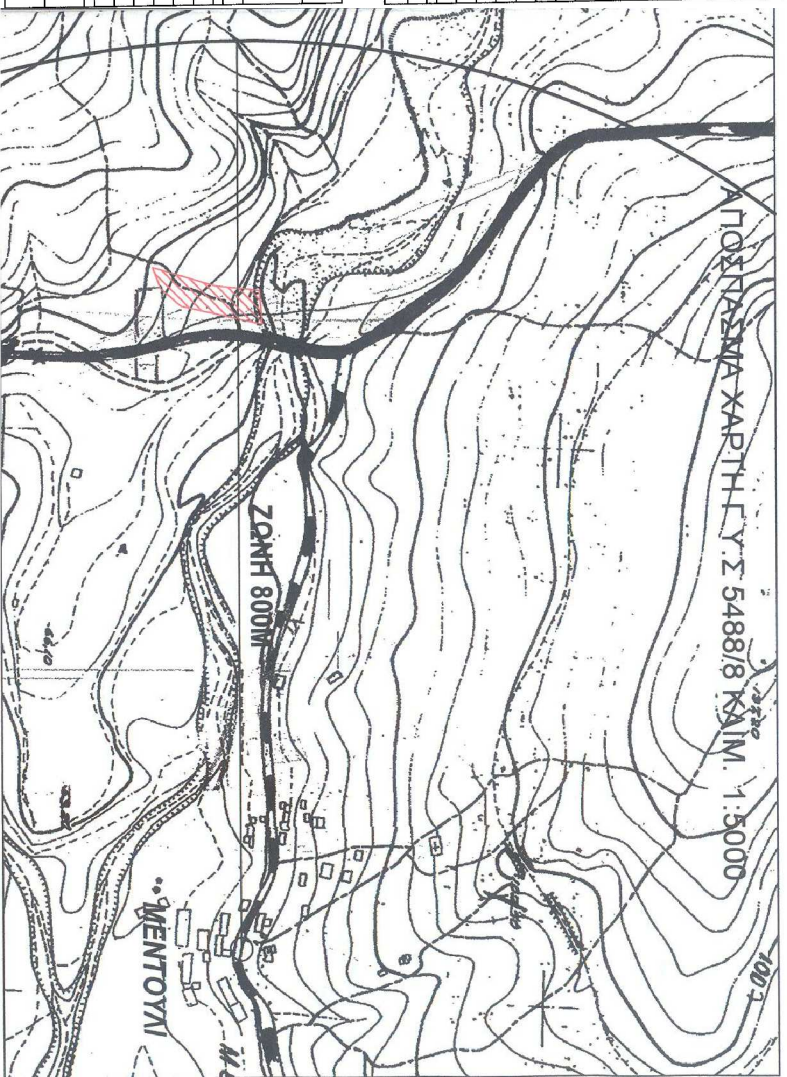

ΕΡΓΟΔΟΤΗΣ: ΑΝΤΩΝΗΣ ΧΡ. ΒΕΝΙΣΣΑΡΑΚΟΣ
ΕΡΓΟ: ΑΠΟΤΥΠΩΣΗ ΙΔΙΟΚΤΗΣΙΑΣ ΠΡΑΞΗ ΧΑΡΑΚΤΗΡΙΣΜΟΥ
ΤΟΠΟΘΕΣΙΑ: <i>Όταρα, Χαλκίδα</i> της Δ.Ε. Κύμης, του Δήμου Κύμης - Αλιβερίου, της Π.Ε. Εύβοιας, της Περιφ. Στερεάς Ελλάδας
ΜΕΛΕΤΗΤΗΣ: Νικόλαος Ευδύγγελος
Θέμα σχεδίου: ΤΟΠΟΓΡΑΦΙΚΟ ΔΙΑΓΡΑΜΜΑ
Αριθμός σχεδίου: 101
Κλίμακα: 1/500
Υπογραφή: ΣΦΡΑΓΙΔΑ
Ημερομηνία: 10ος 2015

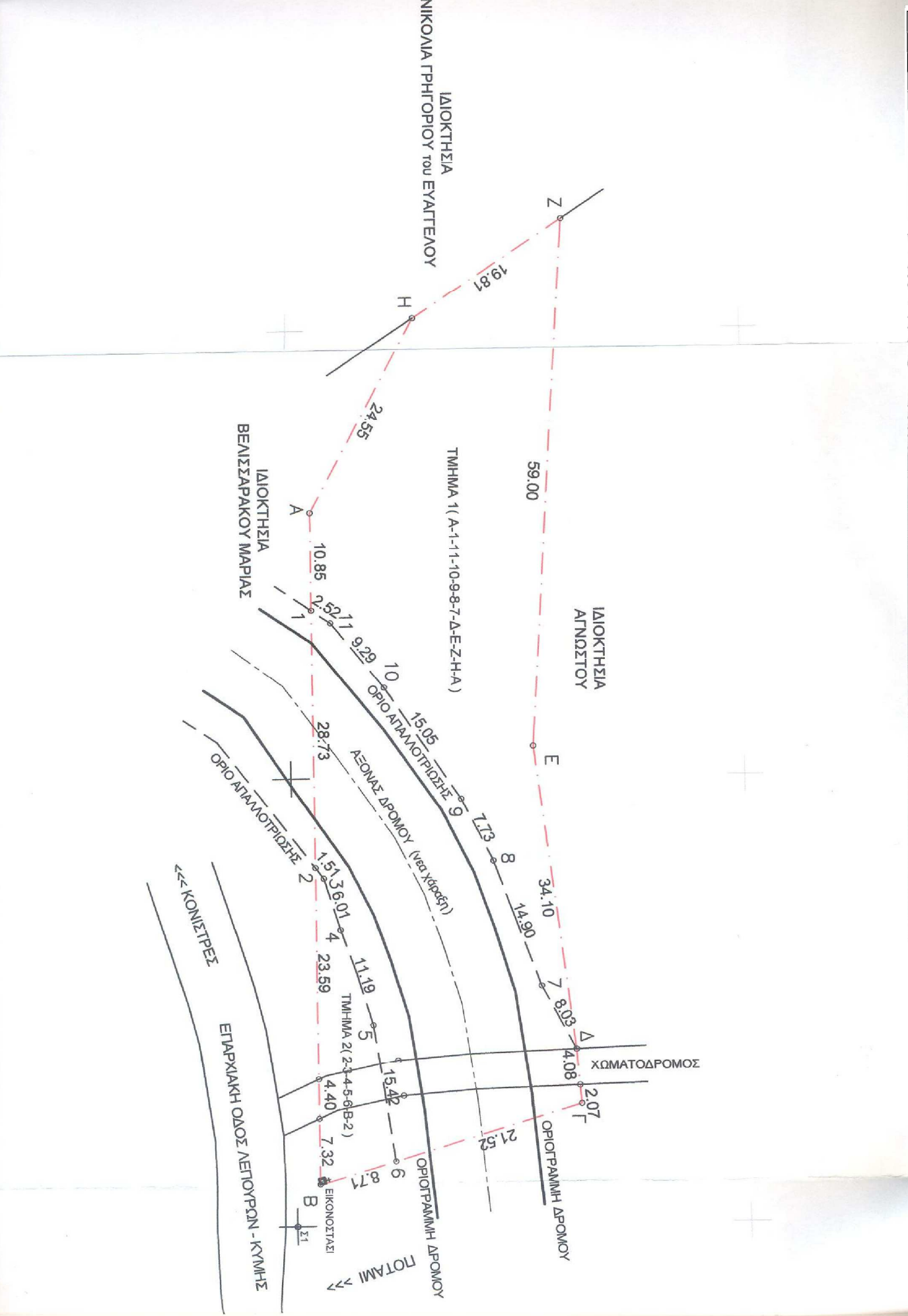

ΕΥΑΓΓΕΛΟΣ ΠΡ. ΝΙΚΟΛΙΑΣ
ΤΟΛΜΗΤΙΚΟΣ ΜΗΧΑΝΙΚΟΣ - Ε.Δ.Ε
Α.Μ. ΕΕΤΕΜ 21585 - Τ.Ε.Ε 8150
VDI Γεωγραφίας Αρ. Μετ. 10807280
Τ.Κ.Α. 22220, 71200 κω. 697702365; Η-όργανο Εθνικού @otanel.gr
Α.Φ.Μ. 051253494 Δ.Ο.Υ ΚΥΜΗΣ