

ΤΑΠΑΡΕΤΗΡΙΑ ΚΑΤΑΣΤΑΣΕΩΣ

ΚΩΣΤΟΣ	X	Y
1	407806, 81	4281005, 63
2	407807, 51	4281007, 36
3	407816, 15	4281032, 98
4	407824, 56	4281035, 49
5	407946, 04	4281013, 09
6	407840, 71	4280956, 23
7	407850, 88	4280950, 85
8	407868, 68	4280993, 68
9	407893, 15	4280970, 92
10	407891, 31	4280958, 89
11	407903, 97	4280940, 99
12	407927, 10	4280919, 32
13	407919, 01	4280999, 75
14	407893, 61	4280883, 02
15	407800, 81	4280836, 61
16	407669, 83	4280786, 53
17	407667, 47	4280786, 93
18	407833, 74	4280841, 64
19	407824, 00	4280872, 24
20	407825, 94	4280894, 41
21	407817, 25	4280911, 50
22	407817, 15	4280928, 61
23	407817, 37	4280967, 79
24	407815, 03	4280984, 86

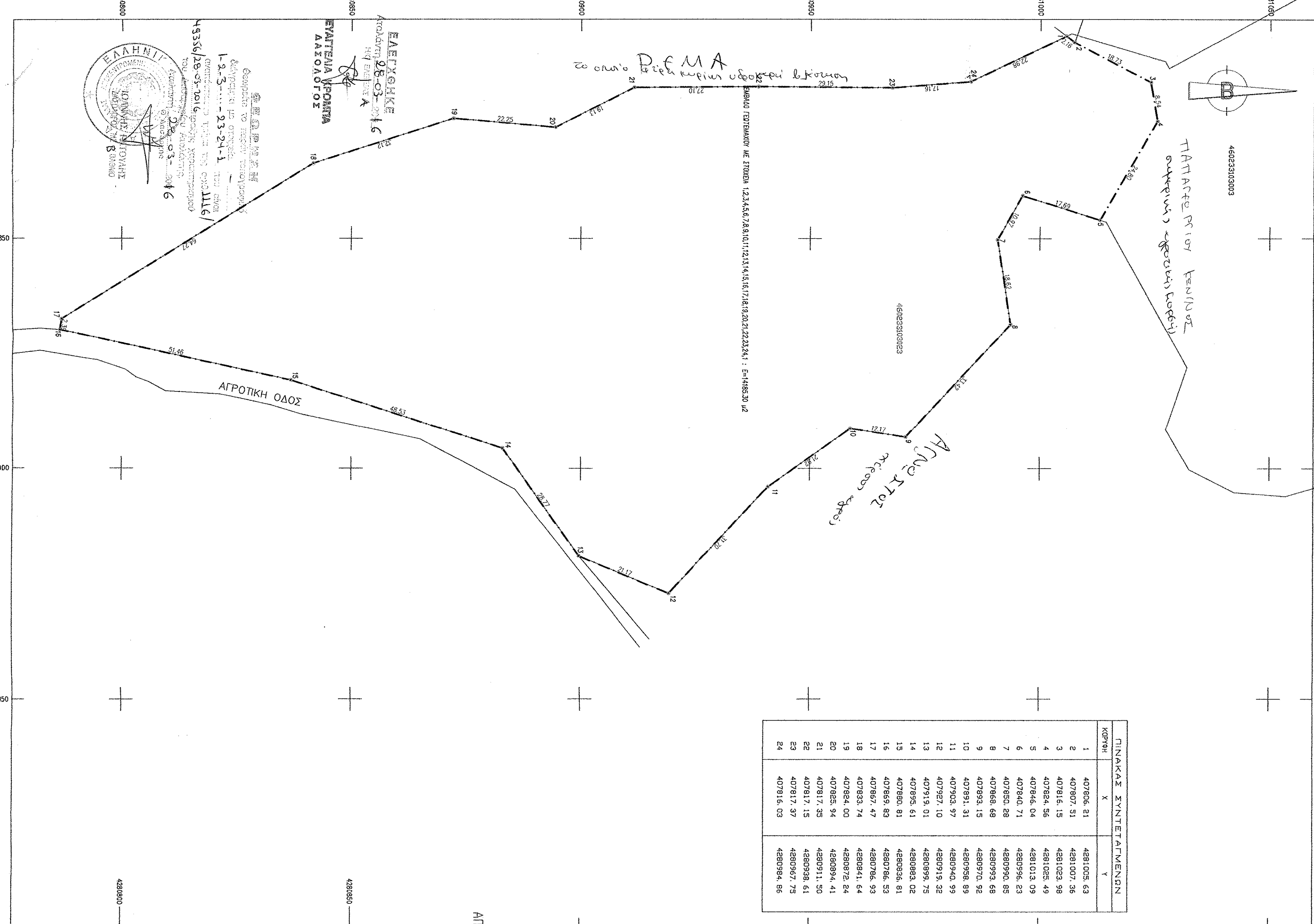

ΕΛΛΗΝΙΚΗ ΔΗΜΟΚΡΑΤΙΑ  
ΥΠΟΥΡΓΕΙΟ ΠΑΙΔΕΙΑΣ, ΕΡΕΥΝΑΣ ΚΑΙ ΘΡΗΣΚΕΥΜΑΤΩΝ  
ΙΝΣΤΙΤΟΥΤΟ ΤΕΧΝΟΛΟΓΙΑΣ ΥΠΟΛΟΓΙΣΤΩΝ ΚΑΙ ΕΚΔΟΣΕΩΝ ΔΙΑΔΙΚΤΥΟΥ  
Ι.Σ.Σ. 3-3-2011-93-24-1  
15336/28-03-2016  
ΕΛΛΗΝΙΚΗ ΔΗΜΟΚΡΑΤΙΑ  
ΥΠΟΥΡΓΕΙΟ ΠΑΙΔΕΙΑΣ, ΕΡΕΥΝΑΣ ΚΑΙ ΘΡΗΣΚΕΥΜΑΤΩΝ  
ΙΝΣΤΙΤΟΥΤΟ ΤΕΧΝΟΛΟΓΙΑΣ ΥΠΟΛΟΓΙΣΤΩΝ ΚΑΙ ΕΚΔΟΣΕΩΝ ΔΙΑΔΙΚΤΥΟΥ  
Ι.Σ.Σ. 3-3-2011-93-24-1  
15336/28-03-2016

ΟΡΘΗ ΔΟΜΗΣΗΣ ΓΕΝΤΕΜΑΧΙΩΝ ΕΚΤΟΣ ΣΧΕΔΙΟΥ  
Π.Δ. Βα/31-5-1995 (ΦΕΚ 2702), & Ν. 3212-4-98 (ΦΕΚ 51/12.2003)

ΑΡΙΑ ΚΑΤΑ ΚΑΝΟΝΑ (για ποσοστό σε κευκόλυτο βόλο)  
 Εμβαδόν = 4.000 τ.μ. - Ποσοστό = 25.000 μ.  
 Για ποσοστό σε δάβιλας, Εύκλιτες, Επαγωγικές, Διαμορφωτικές και Κοινοτικές όρους  
 Εμβαδόν = 4.000 τ.μ. - Ποσοστό = 45.000 μ.  
 Βάθος = 50.00 μ.  
 ΑΡΙΑ ΚΑΤΑ ΠΑΡΕΚΚΛΗΤΗ : (όπως ποσοστό σε βόλο)  
 Εμβαδόν = 4.000 τ.μ. (προς 31.12.2003)  
 Για ποσοστό σε δάβιλας, Εύκλιτες, Επαγωγικές, Διαμορφωτικές και Κοινοτικές όρους  
 Εμβαδόν = 2.000 τ.μ. - Ποσοστό = 25.000 μ. - Βάθος = 40.00 μ. (προς 17.10.1978)  
 Εμβαδόν = 1.200 τ.μ. - Ποσοστό = 20.000 μ. - Βάθος = 35.00 μ. (προς 12.09.1964)  
 Εμβαδόν = 750 τ.μ. - Ποσοστό = 10.000 μ. - Βάθος = 15.00 μ. (προς 12.11.1962)  
 Έντος χώρου παύσης και οκτώγων & προς 24.04.1977)

ΟΡΘΗ ΔΟΜΗΣΗΣ ΓΙΑ ΚΑΤΟΙΚΙΑ  
 Για γεωμετρία εως 4.000 τ.μ.  
 Ε.Δ. Ε 0,20 Μεγιστη βόληση = 200,00 τ.μ.  
 Για γεωμετρία με εμβαδόν εως 4.000 τ.μ. εως 8,00 τ.μ.  
 Δόνηση = 200,00 τ.μ. + (Εμβαδ. γεωμετρίων - 4.000) \* 0,02  
 Εμβαδόν = 280,00 τ.μ. + (Εμβαδ. γεωμετρίων - 8.000) \* 0,01  
 Μεγιστη βόληση = 400 τ.μ.  
 Υψος κτιρίου = 7,50 μ. (δωροφόρο)

ΑΝΟΣΠΑΣΙΜΑ ΧΑΡΤΟΥ Γ.Υ.Σ. ΚΑ. 1:5.000

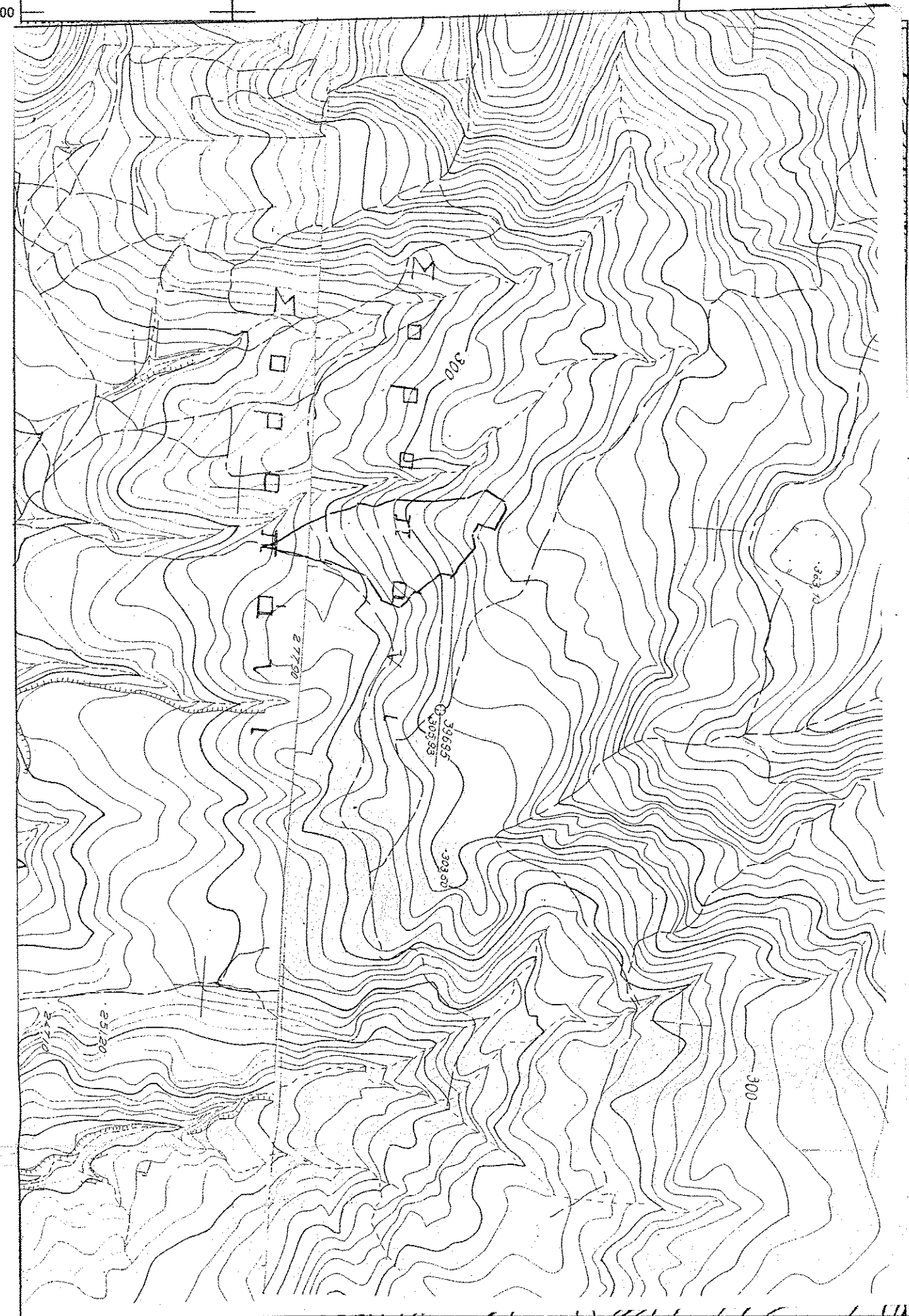

Μέτρο γεωμετρίας παραλληλογραμμίου (Κ)  
στο κέντρο φύλλου: 0.999602

Ε.Γ.Σ.Α. 87 (Ελληνικό Γεωδ. Σύστημα Αναφοράς 1987)  
 Ελλειψοειδές Γ.Π.Σ. 80  $a=6378137$   $\phi=1/298,2572236$   
 Έγκλισμα Μετατοπιστική Πρόβολση  
 Κεντρικός Μεσημβρινός 240 Κφ = 0.9996  
 Στο Μεσημβρινό αναφοράς το X=500.000  
 Πλάτος αναφοράς 00° 00' 00"

ΑΝΑΦΩΤΗ ΕΠΙΧΑΡΙΤΗ (Α. 48929811)

Αναφωτή σύμφωνα με το νόμο για το γεωμετρικό με στρογγυλά  
 1,2,3,4,5,6,7,8,9,10,11,12,13,14,15,16,17,18,19,20,21,22,23,24,1 και με εμβαδόν 14188,30 τ.μ.  
 που βρίσκεται στη θέση 'ΧΑΧΟΥΡΙΑ' - 'ΑΡΧΙΜΕΛΕΣ' της Δημοτικής Ενότητας ΑΤΑΛΑΝΤΗΣ του Δήμου  
 ΟΛΟΝ στην ετήσια αναμέτρηση με τους ταξιδιάρηδες και τις διαμορφωτικές με τις τοπογραφικές  
 1. στην ετήσια αναμέτρηση με τους ταξιδιάρηδες και τις διαμορφωτικές με τις τοπογραφικές  
 2. Βάθος στην οριζόντια μέτρηση Ανακρίτης, όπως είναι του ομοίου ΑΡΧΙΜΕΛΕΣ και της ΖΟΕ.  
 3. τον αριθμό της διαμόρφωσης του νόμου 1337/83 μετά τροποποίησης με το Ν. 1573/84  
 4. στην ετήσια αναμέτρηση με τους ταξιδιάρηδες και τις διαμορφωτικές με τις τοπογραφικές  
 5. στην ετήσια αναμέτρηση με τους ταξιδιάρηδες και τις διαμορφωτικές με τις τοπογραφικές

ΑΝΤΩΝΙΟΣ Δ. ΑΙΝΑΤΖΑΣ  
 ΠΟΛΙΤΙΚΟΣ ΜΗΧΑΝΙΚΟΣ ΑΠΘ  
 ΕΘΝΙΚΗ ΑΝΤΙΣΤΑΣΗΣ 88 - ΑΤΑΛΑΝΤΗ  
 ΑΘΗΝΑ 0476422428 - ΔΟΥ ΑΝΑΜΙΑΣ

ΑΝΑΦΩΤΗ ΕΠΙΧΑΡΙΤΗ (Α. 48929811)  
 Ο κτιριοπολίτης: ..... δηλώνει ότι:  
 • το σχέδιο υπογεγραμμένο από τον κ. ΑΝΤΩΝΙΟ Δ. ΑΙΝΑΤΖΑΣ, είναι το σχέδιο που υποβλήθηκε στο αρμόδιο όργανο για την έγκριση και την επίσημη  
 • εφόσον ο κ. ΑΝΤΩΝΙΟΣ Δ. ΑΙΝΑΤΖΑΣ, είναι ο κτιριοπολίτης του κτιρίου που περιγράφεται στο σχέδιο, ο κ. ΑΝΤΩΝΙΟΣ Δ. ΑΙΝΑΤΖΑΣ, είναι ο κτιριοπολίτης του κτιρίου που περιγράφεται στο σχέδιο.  
 Ο ΑΝΑΦΩΤΗΣ

ΑΝΤΩΝΙΟΣ Δ. ΑΙΝΑΤΖΑΣ  
 ΑΡ. ΥΠΟΓΡΑΦΗΣ ΕΣ 78084  
 ΕΘΝΙΚΗΣ ΑΝΤΙΣΤΑΣΗΣ 88 - ΑΤΑΛΑΝΤΗ  
 ΑΘΗΝΑ 0476422428 - ΔΟΥ ΑΝΑΜΙΑΣ

ΑΝΑΦΩΤΗ ΕΠΙΧΑΡΙΤΗ (Α. 48929811)

ΑΝΑΦΩΤΗ ΕΠΙΧΑΡΙΤΗ (Α. 48929811)

ΚΤΙΡΙΟ - ΑΚΙΝΗΤΟ  
**ΑΝΤΩΝΙΟΣ ΑΙΝΑΤΖΑΣ**  
 ΠΟΛΙΤΙΚΟΣ ΜΗΧΑΝΙΚΟΣ

229323347 894447205  
 www.ainaats.gr

ΤΙΤΛΟΣ ΕΡΓΟΥ:  
ΚΤΗΜΑΤΟΓΡΑΦΗΣΗ

ΤΙΤΛΟΣ ΣΧΕΔΙΟΥ:  
ΤΟΠΟΓΡΑΦΙΚΟ ΔΙΑΓΡΑΜΜΑ Α1

ΙΔΙΟΚΤΗΤΗΣ:  
ΜΑΡΙΑ ΑΓΓΕΛΟΥ

ΓΕΩΡΓΙΟΣ ΥΠΗΡΕΣΙΩΝ

ΑΝΤΩΝΙΟΣ Δ. ΑΙΝΑΤΖΑΣ  
 ΠΟΛΙΤΙΚΟΣ ΜΗΧΑΝΙΚΟΣ ΑΠΘ  
 ΑΡ. ΥΠΟΓΡΑΦΗΣ ΕΣ 78084  
 ΕΘΝΙΚΗΣ ΑΝΤΙΣΤΑΣΗΣ 88 - ΑΤΑΛΑΝΤΗ  
 ΑΘΗΝΑ 0476422428 - ΔΟΥ ΑΝΑΜΙΑΣ

ΕΚΠΟΙΗΣΗ ΥΠ. ΑΡΧΙΑΣ  
 ΗΜΕΡΟΜΗΝΙΑ ΕΚΠΟΙΗΣΗΣ 06/07/2015  
 ΣΦΡΑΓΙΔΑ ΕΠΙΧΡΟ

ΑΝΤΩΝΙΟΣ Δ. ΑΙΝΑΤΖΑΣ  
 ΠΟΛΙΤΙΚΟΣ ΜΗΧΑΝΙΚΟΣ ΑΠΘ  
 ΑΡ. ΥΠΟΓΡΑΦΗΣ ΕΣ 78084  
 ΕΘΝΙΚΗΣ ΑΝΤΙΣΤΑΣΗΣ 88 - ΑΤΑΛΑΝΤΗ  
 ΑΘΗΝΑ 0476422428 - ΔΟΥ ΑΝΑΜΙΑΣ

ΚΑΙΜΑΚΑ 1:500  
 ΗΜΕΡΟΜΗΝΙΑ ΙΟΥΛΙΟΣ 2015