

| Πίνακας συντεταγμένων κορυφών ορίων |           |                            |        |           |            |
|-------------------------------------|-----------|----------------------------|--------|-----------|------------|
| Συνορεύωντες ιδιοκτησίες 1          |           | Συνορεύωντες ιδιοκτησίες 2 |        |           |            |
| Κορυφή                              | X         | Y                          | Κορυφή | X         | Y          |
| 1                                   | 397829.54 | 4293537.87                 | 14     | 397853.97 | 4293426.53 |
| 2                                   | 397822.03 | 4293552.28                 | 15     | 397851.07 | 4293438.91 |
| 3                                   | 397815.27 | 4293565.87                 | 16     | 397848.28 | 4293451.29 |
| 4                                   | 397780.18 | 4293588.24                 | 17     | 397838.18 | 4293464.45 |
| 5                                   | 397829.91 | 4293628.19                 | 18     | 397820.24 | 4293544.45 |
| 6                                   | 397834.20 | 4293628.77                 | 19     | 397829.98 | 4293663.24 |
| 7                                   | 397838.04 | 4293630.38                 | 20     | 397829.92 | 4293777.97 |
| 8                                   | 397848.07 | 4293633.99                 | 21     | 397891.12 | 4293888.99 |
| 9                                   | 397853.89 | 4293638.89                 | 22     | 397848.07 | 4293897.28 |
| 10                                  | 397853.89 | 4293642.99                 | 23     | 397893.97 | 4293927.19 |
| 11                                  | 397871.78 | 4293604.48                 | 24     | 397893.97 | 4293927.19 |
| 12                                  | 397883.40 | 4293568.53                 | 25     | 397871.78 | 4293984.42 |
| 13                                  | 397883.89 | 4293597.68                 | 26     | 397853.89 | 4293984.42 |
| 1                                   | 397829.54 | 4293537.87                 | 27     | 397829.87 | 4293561.50 |
| 28                                  | 397829.54 | 4293537.87                 | 28     | 397829.87 | 4293538.89 |
| 29                                  | 397829.54 | 4293538.13                 | 29     | 397829.87 | 4293538.13 |
| 30                                  | 397829.54 | 4293438.28                 | 30     | 397829.87 | 4293438.28 |
| 31                                  | 397829.54 | 4293438.28                 | 31     | 397829.87 | 4293438.28 |
| 32                                  | 397829.54 | 4293438.28                 | 32     | 397829.87 | 4293438.28 |
| 33                                  | 397829.54 | 4293438.28                 | 33     | 397829.87 | 4293438.28 |
| 34                                  | 397829.54 | 4293438.28                 | 34     | 397829.87 | 4293438.28 |
| 35                                  | 397829.54 | 4293438.28                 | 35     | 397829.87 | 4293438.28 |
| 36                                  | 397829.54 | 4293438.28                 | 36     | 397829.87 | 4293438.28 |
| 37                                  | 397829.54 | 4293438.28                 | 37     | 397829.87 | 4293438.28 |
| 38                                  | 397829.54 | 4293438.28                 | 38     | 397829.87 | 4293438.28 |
| 39                                  | 397829.54 | 4293438.28                 | 39     | 397829.87 | 4293438.28 |
| 40                                  | 397829.54 | 4293438.28                 | 40     | 397829.87 | 4293438.28 |
| 41                                  | 397829.54 | 4293438.28                 | 41     | 397829.87 | 4293438.28 |
| 42                                  | 397829.54 | 4293438.28                 | 42     | 397829.87 | 4293438.28 |
| 43                                  | 397829.54 | 4293438.28                 | 43     | 397829.87 | 4293438.28 |
| 44                                  | 397829.54 | 4293438.28                 | 44     | 397829.87 | 4293438.28 |
| 45                                  | 397829.54 | 4293438.28                 | 45     | 397829.87 | 4293438.28 |
| 46                                  | 397829.54 | 4293438.28                 | 46     | 397829.87 | 4293438.28 |
| 47                                  | 397829.54 | 4293438.28                 | 47     | 397829.87 | 4293438.28 |
| 48                                  | 397829.54 | 4293438.28                 | 48     | 397829.87 | 4293438.28 |
| 49                                  | 397829.54 | 4293438.28                 | 49     | 397829.87 | 4293438.28 |
| 50                                  | 397829.54 | 4293438.28                 | 50     | 397829.87 | 4293438.28 |

4293675

4293650

4293600

4293550

4293500

4293450

3975040

397550

397600

397650

397700

397750

397800

397850

397900

397950

397960

397970

397980

397990

398000

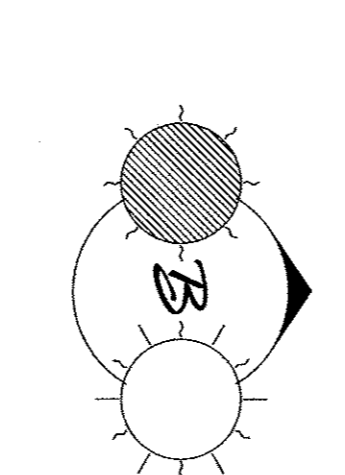

Θάλασσα

Ζώνη Προστασίας Φθάρου

Θάλασσα

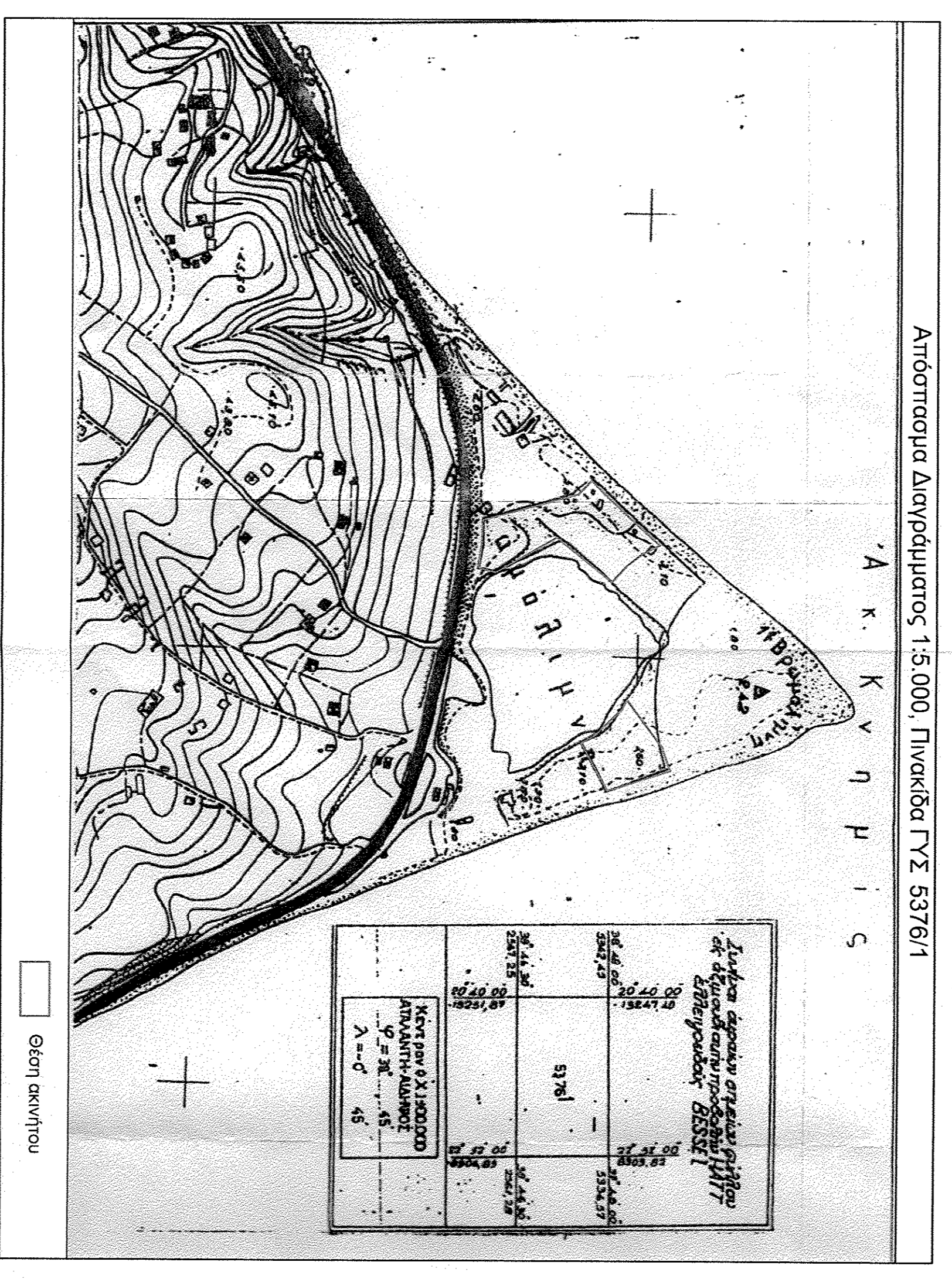
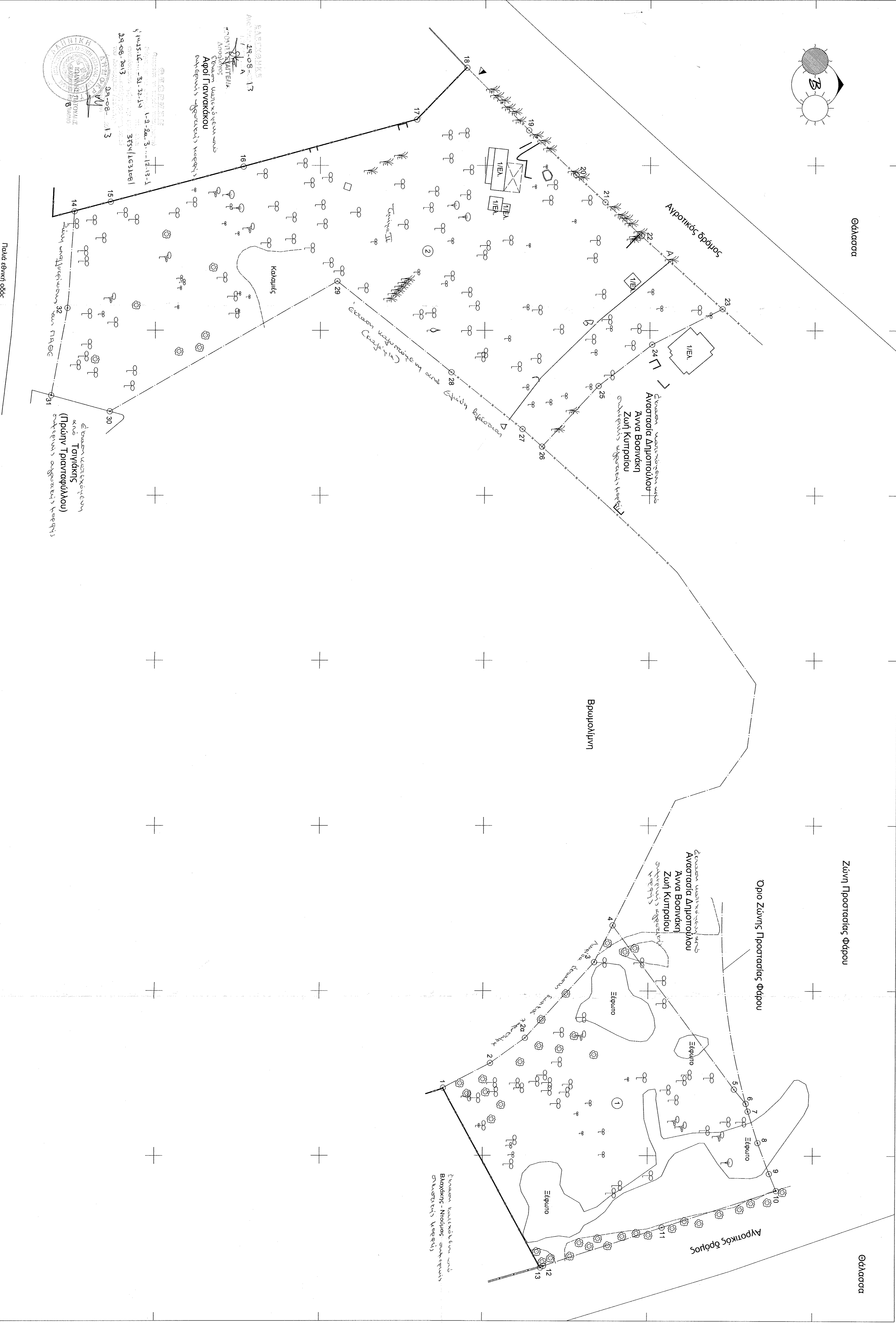

Αρμόδια Αρχή: 1:5,000 Πίνακας ΓΥΣ 5376/1

Α. Κ. Κ. Ν. Η. Η. Σ.

Επιχειρησιακό σχέδιο  
 Δομολογία  
 Αρμόδια Αρχή: 1:5,000 Πίνακας ΓΥΣ 5376/1

| Υπόμνημα   |  |
|--|--|
| 1. Με στοιχεία 1 (1, 2, 2α, 13, 13, 13) ιδιοκτησία Ανωτατάς Δημοτοσύνης, Άνωσ Βοτανίαν και Ζωής Κομπόσι, στάθμοι ΕΠ1 = 5.544,68 μ.     |  |
| 2. Με στοιχεία 2 (14, 15, 16, 31, 32, 14) ιδιοκτησία Ανωτατάς Δημοτοσύνης, Άνωσ Βοτανίαν και Ζωής Κομπόσι, στάθμοι ΕΠ2 = 11, 474,61 μ. |  |
| 3. Δομολογία (Αρμόδια Αρχή) ΕΠ3 = 5, 51 μ.   |  |

| Συμβολισμοί      |                  |
|------------------|------------------|
| Πλάκα            | Ρυτίδα           |
| Βλάστηση         | Βλάστηση         |
| Εκδομή           | Εκδομή           |
| Κατασκευές       | Κατασκευές       |
| Οριο ιδιοκτησίας | Οριο ιδιοκτησίας |
| Εύρος            | Εύρος            |

Ομάδα μηχανολογικών έργων: Δομολογία, Αρμόδια Αρχή: Τ. Σ. 5376/1 κ.λ. 15, 000.  
 Ημερομηνία: 24.7.2013

Αρμόδια Αρχή: Τ. Σ. 5376/1 κ.λ. 15, 000.  
 Ημερομηνία: 24.7.2013

**OPTIMUM**  
 PROPERTY & DEVELOPMENT CONSULTING S.A.  
 Ν. Φιλαδέφειας  
 Ν. Φιλαδέφειας  
 Ν. Φιλαδέφειας

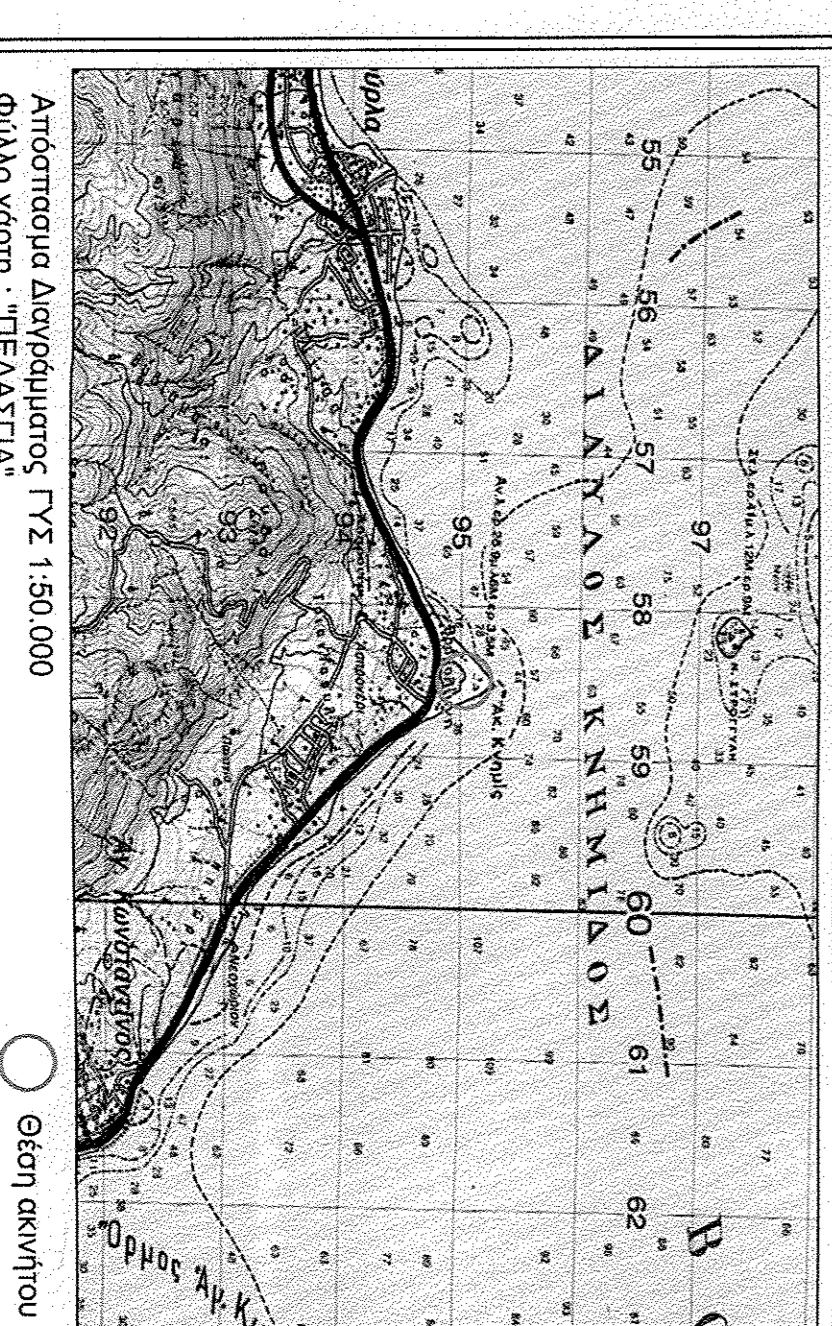

Μελέτη: Τεχνολογικό Αντικείμενο  
 Κλίμακα: 1:500

Μελέτη: Τεχνολογικό Αντικείμενο  
 Κλίμακα: 1:500

Μελέτη: Τεχνολογικό Αντικείμενο  
 Κλίμακα: 1:500