

ΚΑΙΜΑΚΑ 1:500

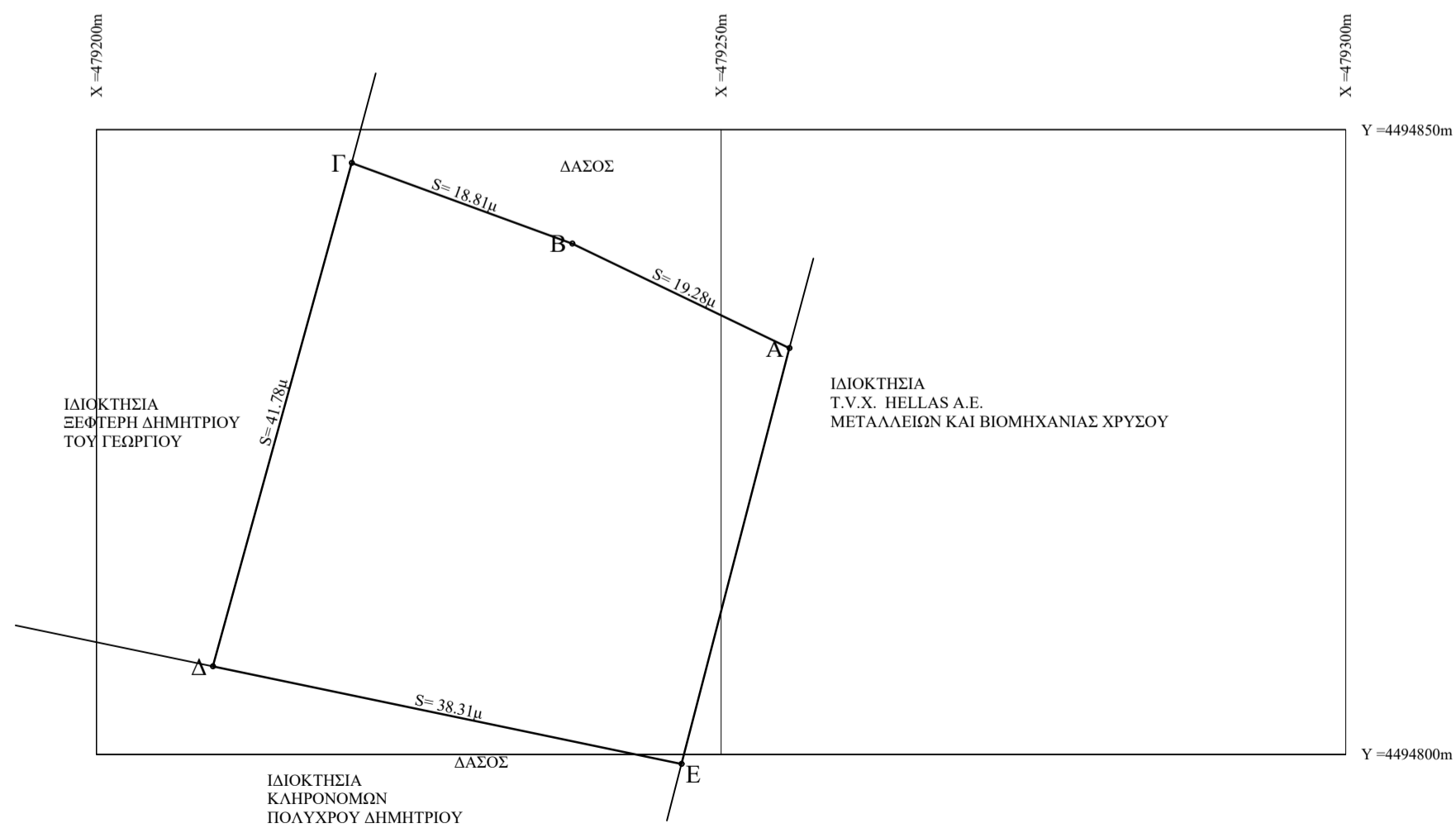

ΤΑ ΟΡΙΑ ΥΠΕΔΕΙΞΕ Η ΕΚΚΛΗΣΙΑΣΤΙΚΗ ΕΠΙΤΡΟΠΗ

ΣΥΝΤΕΤΑΓΜΕΝΕΣ ΕΓΣΑ87

α/α	X (m)	Y (m)
A	479255.46	4494832.51
B	479238.09	4494840.87
Γ	479220.43	4494847.33
Δ	479209.32	4494807.05
E	479246.83	4494799.23

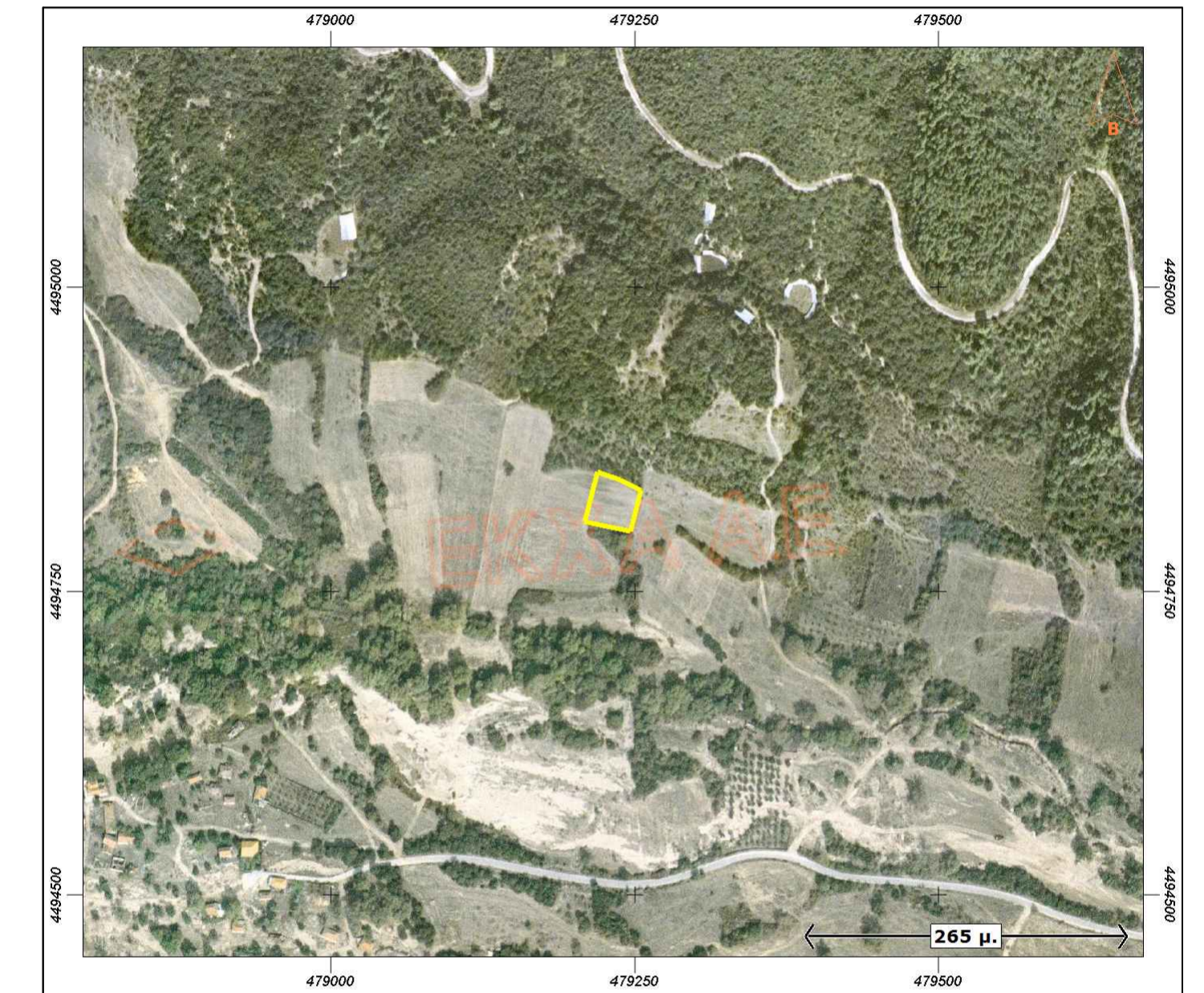

ΔΗΛΩΣΗ ΜΗΧΑΝΙΚΟΥ (Ν.651/1977)

Ο κάτωθι υπογεγραμμένος **ΑΝΔΡΕΑΣ ΧΛΙΟΥΜΗΣ Πολιτικός Μηχανικός** δηλώνω υπεύθυνος και εν γνώσει των συνεπειών του Νόμου ότι το υπό στοιχεία **ΑΒΓΔΕΑ** αγροτεμάχιο κείται εκτός εγκεκριμένου ρυμοτομικού σχεδίου, εκτός ζώνης, εντός Γ.Π.Σ. **ΑΡΝΑΙΑΣ**. Απόγειο 2000μ από τη θάλασσα. Δεν βρίσκεται σε περιοχή ενταχθείσα στο σχέδιο με τον Ν. 1337/83 και δεν έχει υποχρέωση εισφοράς σε γη και σε χρήμα και **ΔΕΝ ΕΙΝΑΙ** άρτιο και οικοδομήσιμο σύμφωνα με κείμενα Πολεοδομικών Διατάξεων. Η περιοχή δεν έχει ενταχθεί στο Ν. 2308/95 για το Εθνικό Κτηματολόγιο.

Πολύγυρος 12/12/2015

Ο Συντάξας

ΔΗΛΩΣΗ ΙΔΙΟΚΤΗΤΗ (Ν.4030/2011)

Ο κάτωθι υπογεγραμμένος κτηνοτρόφος **ΒΑΣΙΛΕΙΟΣ - ΣΙΛΟΥΑΝΟΣ ΤΣΑΤΣΙΑΔΗΣ** προσδός του Εκκλησιαστικού Συμβουλίου του Ιερού Ναού Αγίου Γεωργίου Βαρβαρας, νομίμως εκπροσωπούμενος τον Ιερό Ναο, δηλώνω ότι τα όρια του ρυοτεμαχίου με στοιχεία **ΑΒΓΔΕΑ** και εμβαδόν 1463.41μ² που βρίσκεται στη θέση 'Λειβάδι - Καλυβία Βαρβαρας' της Τοπικής Κοινότητας Βαρβαρας του Δήμου Αριστοτέλη Χαλκιδικής της Περιφερειακής Ενότητας Χαλκιδικής υπεδείχθησαν από εμάς και ευθύνουμε για την ακρίβεια των δηλωμένων ορίων του ρυοτεμαχίου και για τη ύπαρξη και την αιτία του δικαιώματός μας να ζητήσουμε την έκδοση πράξης χαρακτηρισμού

Ο Δηλών

ΕΜΒΛΑΔΟΝ ΓΕΩΤΕΜΑΧΙΟΥ

Ε ΑΒΓΔΕΖΗΘΙΑ = 1463.41μ²

ΠΑΡΑΤΗΡΗΣΕΙΣ

1. Το διάγραμμα είναι ενταγμένο στο κρατικό σύστημα συντεταγμένων ΕΓΣΑ 87
2. Οι διαστάσεις και τα εμβαδά υπολογίστηκαν αναλυτικά από τις συντ/νες των κορυφών και είναι ανοιγμένα στο οριζόντιο επίπεδο σύμφωνα με τον συντελεστή γραμμικής παραμόρφωσης.
3. Η εξάρτηση από το ΕΓΣΑ 87 πραγματοποιήθηκε με επίγειες μετρήσεις κάνοντας χρήση των Τριγωνομετρικών σημείων της Γ.Υ.Σ. από το φύλλο χάρτου 1:50000 ΣΤΡΑΤΟΝΙΚΗΣ.



ΓΡΑΦΕΙΟ ΜΕΛΕΤΩΝ
ΧΛΙΟΥΜΗΣ & ΣΥΝΕΡΓΑΤΕΣ

ΚΩΝΣΤΑΝΤΙΝΟΥΠΟΛΕΩΣ 5 - ΠΟΛΥΓΥΡΟΣ - ΤΚ 63100
ΤΗΛ/ΦΑΞ 2371021425 http://www.meletes.com email : andreas@meletes.com

ΕΡΓΟ	ΑΠΟΤΥΠΩΣΗ ΑΓΡΟΥ
ΘΕΣΗ	ΛΕΙΒΑΔΙ - ΚΑΛΥΒΙΑ ΒΑΡΒΑΡΑΣ
ΕΡΓΟΔΟΤΗΣ	ΙΕΡΟΥ ΝΑΟΥ ΑΓΙΟΥ ΓΕΩΡΓΙΟΥ ΒΑΡΒΑΡΑΣ
ΜΕΛΕΤΗΤΕΣ ΕΡΓΟΥ	ΑΝΔΡΕΑΣ ΧΛΙΟΥΜΗΣ ΠΟΛΙΤΙΚΟΣ ΜΗΧΑΝΙΚΟΣ Α.Π.Θ.

ΘΕΜΑ ΣΧΕΔΙΟΥ	ΑΡΙΘΜΟΣ ΣΧΕΔΙΟΥ
ΤΟΠΟΓΡΑΦΙΚΟ ΔΙΑΓΡΑΜΜΑ	T1

<input type="checkbox"/> ΑΡΧΙΤΕΚΤΟΝΙΚΗ ΜΕΛΕΤΗ	<input type="checkbox"/> ΠΡΟΜΕΛΕΤΗ	ΚΑΙΜΑΚΑ : 1 : 500
<input type="checkbox"/> ΣΤΑΤΙΚΗ ΜΕΛΕΤΗ	<input checked="" type="checkbox"/> ΟΡΙΣΤΙΚΗ ΜΕΛΕΤΗ	ΗΜΕΡΟΜΗΝΙΑ : 2015
<input type="checkbox"/> ΗΜ ΜΕΛΕΤΗ	<input type="checkbox"/> ΜΕΛΕΤΗ ΕΦΑΡΜΟΓΗΣ	

ΥΠΟΓΡΑΦΗ / ΣΦΡΑΓΙΔΑ ΜΗΧΑΝΙΚΟΥ	ΘΕΩΡΗΣΗ ΥΠΗΡΕΣΙΑΣ

ΣΧΕΔΙΑΣΤΗΚΕ ΑΠΟ :	ΕΛΕΓΧΘΗΚΕ ΑΠΟ :

ΑΡΧΕΙΟ :