

**ΥΠΕΥΘΥΝΗ ΔΗΛΩΣΗ ΥΠΟΛΕΙΞΗΣ ΟΡΙΩΝ**

Η υπογράφουσα Χριστόφορα Χριστοδούλα δηλώνω υπεύθυνα ότι τα όρια που υπέδειξα προς αποτύπωση είναι αληθή και ορθά.

Η Δηλούσα

**ΟΡΟΙ ΔΟΜΗΣΗΣ:**  
Π.Δ. /24-05-85 (ΦΕΚ270Δ /31-05-85),  
όπως τροποποιήθηκε και ισχύει.

**ΑΡΤΙΟΤΗΤΑ:** Εμβαδόν 10000 τ.μ. ή κατά παρέκκλιση 4000 τ.μ.

**ΚΑΛΥΨΗ:** 10% της επιφ. του γηπέδου  
**ΣΥΝΤΕΛΕΣΤΗΣ ΔΟΜΗΣΗΣ:** 0.2  
**ΜΕΓΙΣΤΟΣ ΑΡΙΘΜΟΣ ΟΡΟΦΩΝ:** 2  
**ΜΕΓΙΣΤΟ ΥΨΟΣ ΟΡΟΦΩΝ:** 7.5 μ.  
**ΑΠΟΣΤΑΣΕΙΣ ΑΠΟ ΟΡΙΑ:** 15μ

Καλλιεργούμενη έκταση  
από Πολυαγρονίδου Σοφία

Καλλιεργούμενη έκταση  
από Χριστόφορα Δημήτριο

Καλλιεργούμενη έκταση  
από Κουρούπη Παρασκευή

Κοινόχρηστη Έκταση  
E = 1248.88τ.μ.

Κοινόχρηστη  
Ε• Έκταση

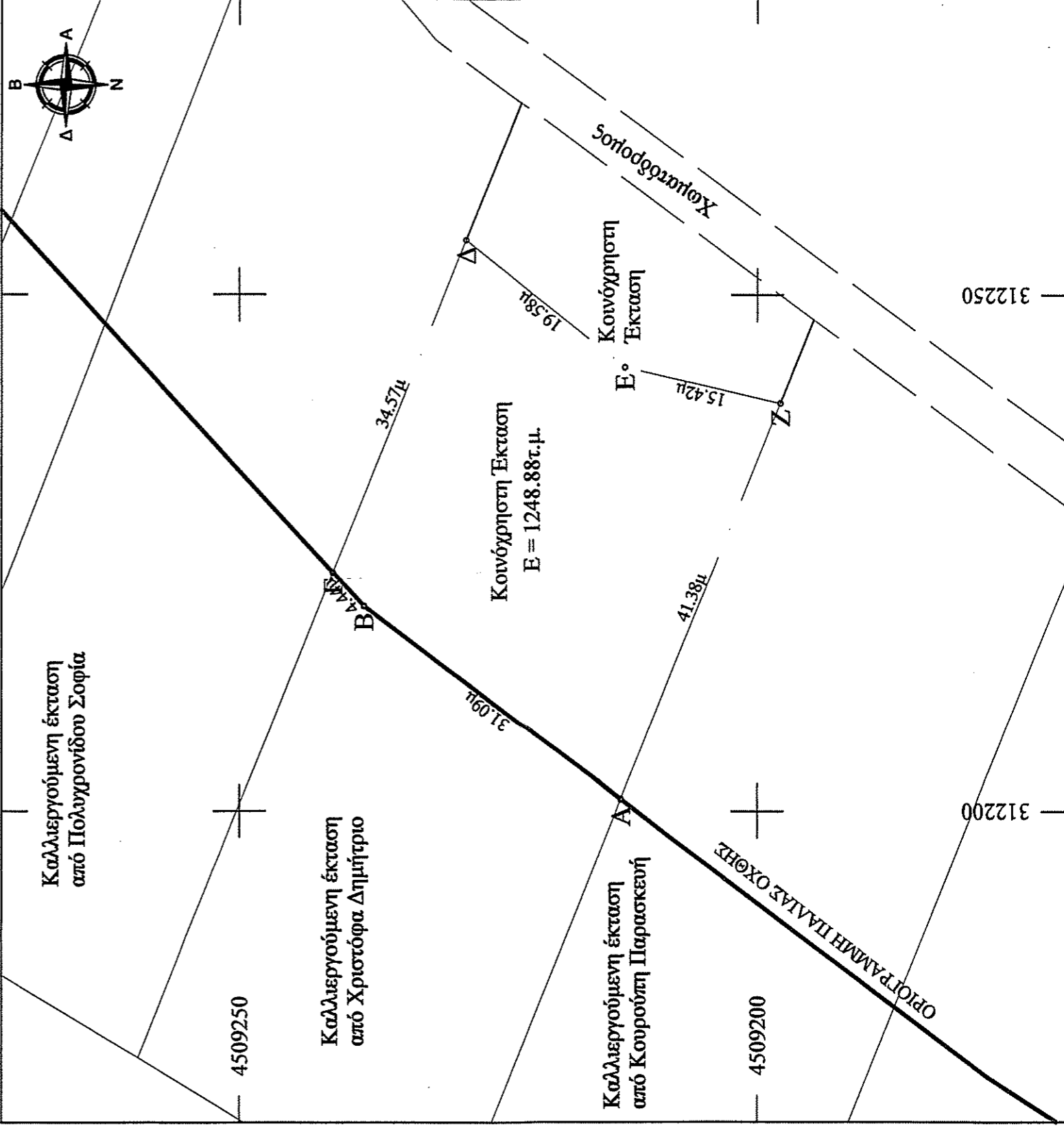

**Στοιχεία έκτασης με κορυφές ΑΒΓΔΕΖΑ**

α/α	X (m)	Y (m)	X (m)	Y (m)	S (m)
A	312201.13	4509213.19	-16056.33	-3945.46	31.09
B	312219.89	4509237.99	-16038.15	-3920.24	4.44
Γ	312223.16	4509240.99	-16034.95	-3917.16	34.57
Δ	312255.25	4509228.11	-16002.57	-3929.29	19.58
Ε	312243.05	4509212.80	-16014.41	-3944.88	15.42
Ζ	312239.54	4509197.78	-16017.58	-3959.97	41.38
A	312201.13	4509213.19	-16056.33	-3945.46	

E = 1248.88τ.μ.

- Οι συντεταγμένες που αναφέρονται στο τοπογραφικό διάγραμμα είναι στο Ελληνικό Γεωδαιτικό σύστημα Αναφοράς 1987 (Ε.Γ.Σ.Α.87)  
- Η εξάρτηση από το Ε.Γ.Σ.Α. '87 πραγματοποιήθηκε κάνοντας χρήση του δικτύου URANUS της TOPCON.

**ΒΕΒΑΙΩΣΗ Ν.651/77**

- Βεβαιώνεται ότι τα όρια της έκτασης, με στοιχεία Α,Β,Γ,Δ,Ε,Ζ,Α η οποία αποτελεί τμήμα του 477 αγροτεμαχίου της Αναμόρφωσης Διανομής Φαργγίου 1983, προκύπτουν από υπάδειξη της Χριστόφορας Χριστοδούλας.
- Βρίσκεται εκτός ορίων του οικισμού Φαργγίου και είναι μη φάρτιο σύμφωνα με τις ισχύουσες πολεοδομικές διατάξεις.
- Δεν υπάρχουν στις διατάξεις του Ν.1337/83 και συνεπώς δεν αρθρεί εισφορά σε γη και χρήμα.
- Δεν διέρχονται γραμμές μεταφοράς ρεύματος υψηλής τάσης σε απόσταση 20.00μ.
- Δεν διέρχεται ρέμα σε απόσταση 20.00 μ.
- Η περιοχή δεν τελεί υπό σύνταξη κτηματολογίου.
- Είναι εντός περιοχών NATURA 2000 των Λιμνών Βεγοριτίδας - Πετρίων με κωδικό GR.1340004

*Χριστόφορα Δημήτριο*

ΕΡΓΟΛΟΓΗΣ :

ΧΡΙΣΤΟΦΑ ΧΡΥΣΤΟΔΟΥΛΑ

ΘΕΣΗ :

ΔΗΜΟΣ ΑΜΥΝΤΑΙΟΥ - Π.Ε. ΦΛΩΡΙΝΑΣ - Π.ΕΡ. ΔΥΤ. ΜΑΚΕΔΟΝΙΑΣ  
Τ.Κ. ΦΑΡΑΓΓΙΟΥ - Δ.Ε. ΦΙΛΩΤΑ

ΜΕΛΕΤΗΤΗΣ :

ΙΩΑΝΝΗΣ ΣΤ. ΜΠΡΟΣ  
ΑΓΡΟΝΟΜΟΣ ΤΟΠΟΓΡΑΦΟΣ ΜΗΧΑΝΙΚΟΣ Α.Π.Θ.  
Ο ενεργήσας την-αύτωση

ΘΕΜΑ : ΑΠΟΤΥΠΩΣΗ ΕΚΤΑΣΗΣ ΔΗΜΟΣΙΟΥ - ΤΜΗΜΑ 477 ΚΟΙΝΟΧΡΗΣΤΙΟΥ  
ΑΓΡΟΤΕΜΑΧΙΟΥ ΑΝΑΜΟΡΦΩΣΗΣ ΔΙΑΝΟΜΗΣ ΦΑΡΑΓΓΙΟΥ 1983

ΗΜΕΡΟΜΗΝΙΑ: ΑΠΡΙΛΙΟΣ 2015

ΚΛΙΜΑΚΑ 1 : 500

ΥΠΟΓΡΑΦΗ ΦΑΡΑΓΓΙΑ :

ΙΩΑΝΝΗΣ ΣΤ. ΜΠΡΟΣ  
ΑΓΡΟΝΟΜΟΣ ΤΟΠΟΓΡΑΦΟΣ ΜΗΧΑΝΙΚΟΣ  
ΑΠΤΑ. ΑΜΤΟ. Α.Μ.ΤΕΕ 128469  
ΜΑΚΕΔΟΝΟΜΑΧΩΝ 2 - ΦΙΛΩΡΙΝΑ ΚΗΦ. 57617230  
ΑΦΜ 129096090 - ΔΟΥ ΦΙΛΩΡΙΝΑΣ

ΘΕΩΡΗΣΗ ΥΠΗΡΕΣΙΑΣ :

ΘΕΩΡΗΣΗ ΥΠΗΡΕΣΙΑΣ: ΘΕΩΡΗΣΗ  
Ανήκει στον αριθ. 22984  
Στην Αριθμ. 30/03/2016  
Ο ΔΙΝΤΗΣ ΔΑΣΩΝ

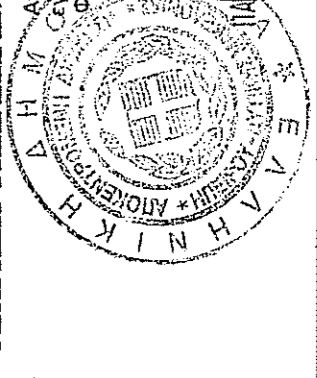

312200

312250