

ΣΥΝΤΕΤΑΓΜΕΝΕΣ ΕΙΓΣΑ87

α/α	X (m)	Y (m)
A	479964.99	4494523.98
B	479956.18	4494550.37
Γ	479935.11	4494543.48
Δ	479890.57	4494520.58
E	479867.28	4494496.47
Z	479877.30	4494478.22

ΔΗΛΩΣΗ ΜΗΧΑΝΙΚΟΥ (Ν.651/1977)

Ο κάτωθι υπογεγραμμένος **ΑΝΔΡΕΑΣ ΧΛΙΟΥΜΗΣ** Πολιτικός Μηχανικός δηλώνω υπεύθυνος και εν γνώσει των συνεπειών του Νόμου ότι το υπό στοιχεία **ΑΒΓΔΕΖΑ** αγροτεμάχιο καίτοι εκτός εγκεκριμένου ρυμοτομικού σχεδίου, εκτός ζώνης, εντός Γ.Π.Σ. **ΑΡΝΑΙΑΣ**, απέχει 1350μ από τη θάλασσα. Δεν βρίσκεται σε περιοχή ενταχθείσα στο σχέδιο με τον Ν. 1337/83 και δεν έχει υποχρέωση εισφοράς σε γη και σε χρήμα και **ΔΕΝ ΕΙΝΑΙ** άρτιο και οικοδομήσιμο συμφώνως καμένων Πολυτομικών Διατάξεων. Η περιοχή δεν έχει ενταχθεί στο Ν. 2308/95 για το Εθνικό Κτηματολόγιο.

Πολύτροπος 12/12/2015

Ο Συντάξας

ΔΗΛΩΣΗ ΙΔΙΟΚΤΗΤΗ (Ν.4030/2011)

Ο κάτωθι υπογεγραμμένος υπομοναχός **ΒΑΣΙΛΕΙΟΣ - ΣΙΑΟΥΑΝΟΣ ΤΣΑΤΣΙΑΔΗΣ** πρόεδρος του Εκκλησιαστικού Συμβουλίου του Ιερού Ναού Αγίου Γεωργίου Βαρβάρας, νομίμως εκπροσωπώντας τον Ιερό Ναο, δηλώνω ότι τα όρια του γεωτεμαχίου με στοιχεία **ΑΒΓΔΕΖΑ** και εμβαδόν 2972.08τμ που βρίσκεται στη θέση Πλάτανος - Καλυβία Βαρβάρας της Τοπικής Κοινότητας Βαρβάρας του Δήμου Αριστοτέλη Χαλκιδικής της Περιφερειακής Ενότητας Χαλκιδικής υπεδείχθησαν από εμάς και ευθύνομαι για την ακρίβεια των δηλούμενων ορίων του γεωτεμαχίου και για τη ύπαρξη και την αιτία του δικαϊκόματός μας να ζητήσουμε την έκδοση πραξίως χαρακτηρισμού

Ο Δήλων

ΕΜΒΑΔΟΝ ΓΕΩΤΕΜΑΧΙΟΥ

Ε ΑΒΓΔΕΖΑ = 2972.08τμ

ΠΑΡΑΤΗΡΗΣΕΙΣ

1. Το διάγραμμα είναι ενταγμένο στο κρατικό σύστημα συντεταγμένων ΕΙΓΣΑ 87
2. Οι διαστάσεις και τα εμβαδά υπολογίστηκαν αναλυτικά από τις συντε/νες των κορυφών και είναι ανοιχτά στο οριζόντιο επίπεδο σύμφωνα με τον συντελεστή γραμμικής παραμόρφωσης.
3. Η εξάρτηση από το ΕΙΓΣΑ 87 πραγματοποιήθηκε με επίγειες μετρήσεις κάνοντας χρήση των Τριγωνομετρικών σημείων της Γ.Υ.Σ. από το φύλλο χάρτου 1:50000 ΣΤΡΑΤΟΝΙΚΗΣ.

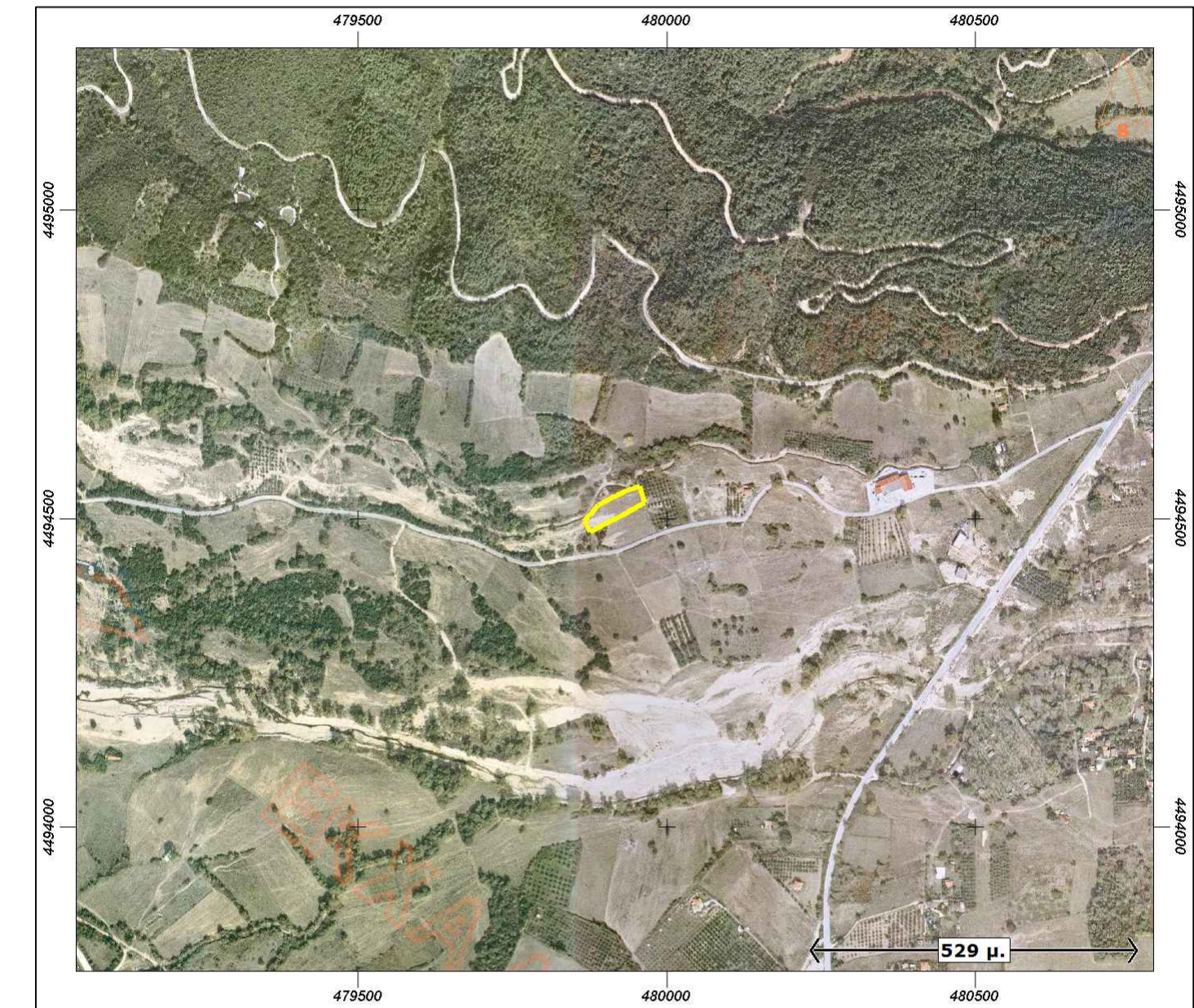

 ΧΛΙΟΥΜΗΣ & ΣΥΝΕΡΓΑΤΕΣ <small>ΚΟΜΝΗΤΑΝΤΙΝΟΥΠΟΛΕΙΣ 5 - ΠΟΛΥΓΥΡΟΣ - ΤΚ 63100 ΤΗΛ/ΦΑΞ 2371021425 http://www.meletes.com email : andreas@meletes.com</small>	
ΕΡΓΟ	ΑΠΟΤΥΠΩΣΗ ΑΓΡΟΥ
ΘΕΣΗ	ΠΛΑΤΑΝΟΣ - ΚΑΛΥΒΙΑ ΒΑΡΒΑΡΑΣ 3
ΕΡΓΟΔΟΤΗΣ	ΙΕΡΟΥ ΝΑΟΥ ΑΓΙΟΥ ΓΕΩΡΓΙΟΥ ΒΑΡΒΑΡΑΣ
ΜΕΛΕΤΗΤΗΣ ΕΡΓΟΥ	ΑΝΔΡΕΑΣ ΧΛΙΟΥΜΗΣ ΠΟΛΙΤΙΚΟΣ ΜΗΧΑΝΙΚΟΣ Α.Π.Θ.
ΘΕΜΑ ΣΧΕΔΙΟΥ	ΑΡΙΘΜΟΣ ΣΧΕΔΙΟΥ
ΤΟΠΟΓΡΑΦΙΚΟ ΔΙΑΓΡΑΜΜΑ	T1
<input type="checkbox"/> ΑΡΧΙΤΕΚΤΟΝΙΚΗ ΜΕΛΕΤΗ <input type="checkbox"/> ΣΤΑΤΙΚΗ ΜΕΛΕΤΗ <input type="checkbox"/> ΗΥΔ ΜΕΛΕΤΗ	<input type="checkbox"/> ΓΕΩΜΕΛΕΤΗ <input checked="" type="checkbox"/> ΟΡΙΣΤΙΚΗ ΜΕΛΕΤΗ <input type="checkbox"/> ΜΕΛΕΤΗ ΕΦΑΡΜΟΓΗΣ
ΚΛΙΜΑΚΑ : 1 : 500	
ΗΜΕΡΟΜΗΝΙΑ : 2015	
ΥΠΟΓΡΑΦΗ / ΣΦΡΑΓΙΔΑ ΜΗΧΑΝΙΚΟΥ	ΘΕΩΡΗΣΗ ΥΠΗΡΕΣΙΑΣ
ΣΧΕΔΙΑΣΤΗΚΕ ΑΠΟ :	ΕΛΕΓΧΘΗΚΕ ΑΠΟ :
ΑΡΧΕΙΟ :	