

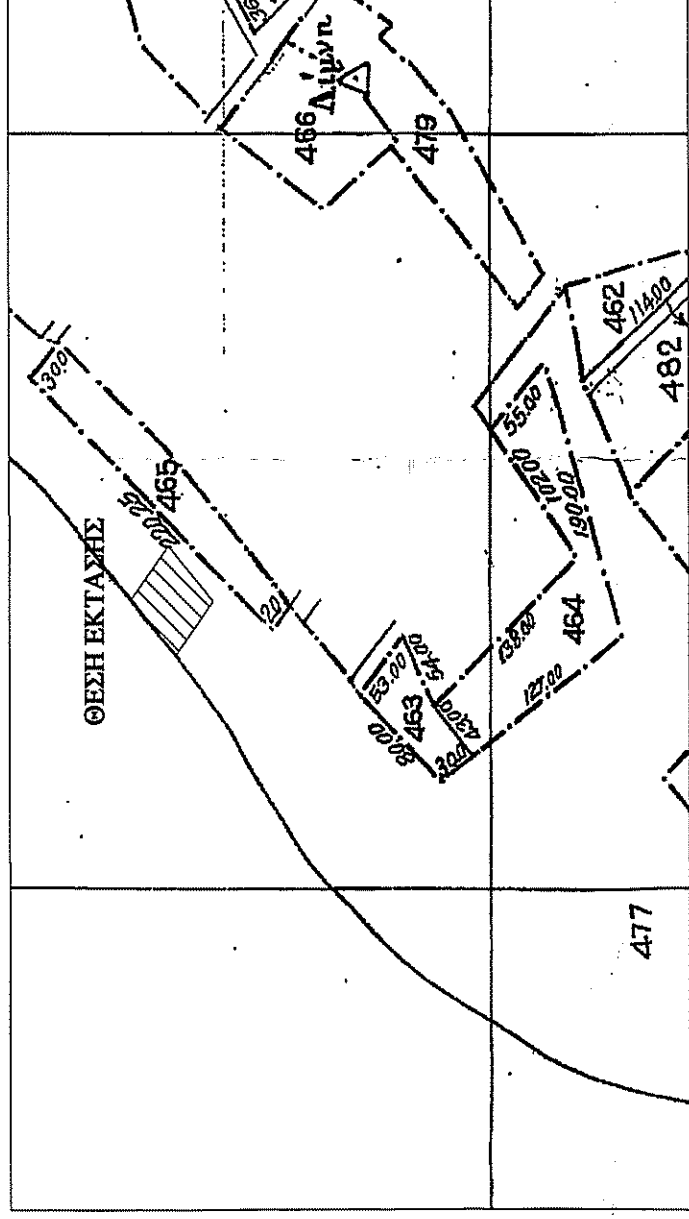

ΑΠΟΣΠΑΣΜΑ ΧΑΡΤΗ ΓΥΣ 1:50000 ΠΥΡΓΟΙ

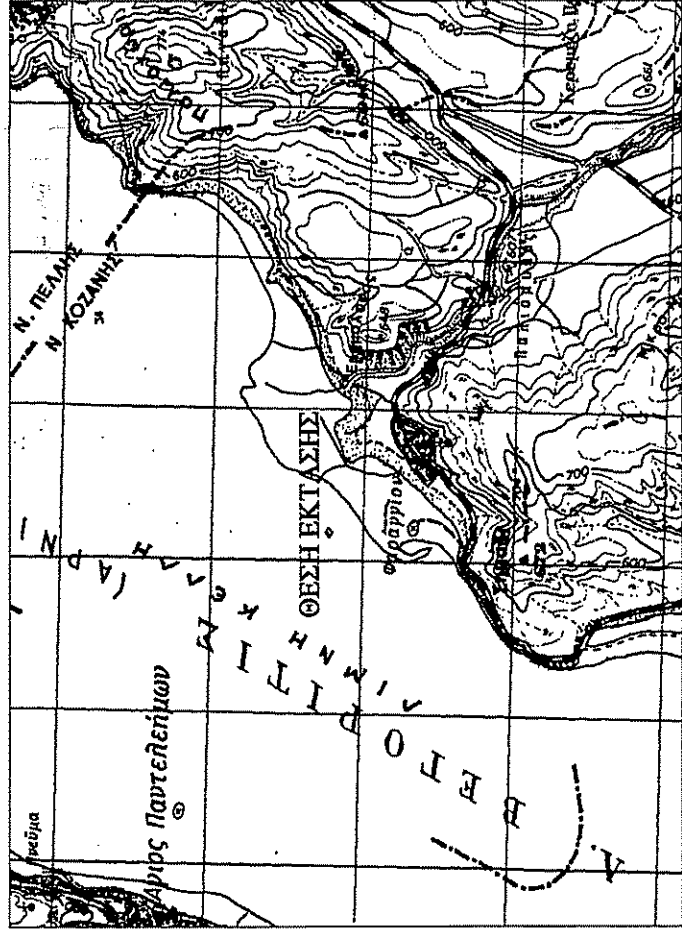

ΥΠΕΥΘΥΝΗ ΔΗΛΩΣΗ ΥΠΟΛΕΙΞΗΣ ΟΡΙΩΝ

Η υπογράφουσα Παπιά Στυλιανή δηλώνω υπεύθυνα ότι τα όρια που υπέδειξα προς αποτύπωση είναι αληθή και ορθά.

Η Δηλούσα

ΟΡΟΙ ΔΟΜΗΣΗΣ:
Π.Δ. /24-05-85 (ΦΕΚ270Δ /31-05-85), όπως τροποποιήθηκε και ισχύει.

ΑΡΤΙΟΤΗΤΑ: Εμβαδόν 4000 τ.μ. ή κατά παρέκλιση ΚΑΛΥΨΗ: 10% της επιφ. του γηπέδου ή κατά παρέκλιση ΣΥΝΤΕΛΕΣΤΗΣ ΔΟΜΗΣΗΣ: 0.2 ή 9 κατά παρέκλιση ΜΕΙΣΤΟΣ ΑΡΙΘΜΟΣ ΟΡΟΦΩΝ: 2 ή κατά παρέκλιση ΜΕΙΣΤΟ ΥΨΟΣ ΟΡΟΦΩΝ: 7.5 μ. ή κατά παρέκλιση ΑΠΟΣΤΑΣΕΙΣ ΑΠΟ ΟΡΙΑ: 15μ ή κατά παρέκλιση

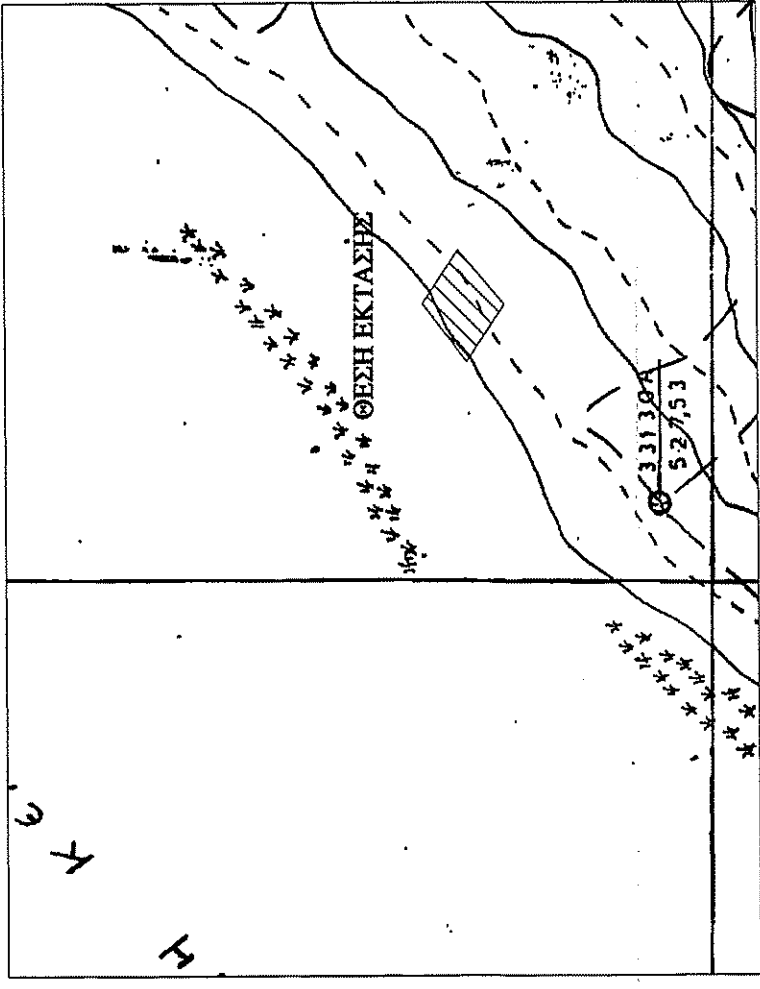

Στοιχεία έκτασης με κορυφές ΑΒΓΔΑ

α/α	ΕΓΣΑ '87		HATT(40.45,-1.45)		S (m)
	X (m)	Y (m)	X (m)	Y (m)	
A	312407.69	4509366.04	-15853.37	-3787.87	48.14
B	312446.61	4509394.37	-15815.12	-3758.65	42.41
Γ	312481.50	4509370.25	-15779.69	-3781.95	47.19
Δ	312445.00	4509340.33	-15815.48	-3812.71	45.31
A	312407.69	4509366.04	-15853.37	-3787.87	

E = 1990.94τ.μ.

- Οι συντεταγμένες που αναφέρονται στο τοπογραφικό διάγραμμα είναι στο Ελληνικό Γεωδαιτικό σύστημα Αναφοράς 1987 (Ε.Γ.Σ.Α.87)

- Η εξάρτηση από το Ε.Γ.Σ.Α. '87 πραγματοποιήθηκε κάνοντας χρήση του δικτύου URANUS της TOPCON.

ΒΕΒΑΙΩΣΗ Ν.651/77

-Βεβαιώνεται ότι τα όρια της έκτασης, με στοιχεία Α,Β,Γ,Δ,Α η οποία αποτελεί τμήμα του 477 αγροτεμαχίου της Αναμόρφωσης Διανομής Φαραγγίου'1983, προκύπτουν από υπόδειξη της Παπιάς Στυλιανής.

-Βρίσκεται εκτός ορίων του οικισμού Φαραγγίου και είναι μη άφριστο σύμφωνα με τις ισχύουσες πολεοδομικές διατάξεις.

-Δεν υπάγεται στις διατάξεις του Ν1337/83 και συνεπώς δεν οφείλει εισφορά σε γη και χρήμα.

-Δεν διέρχονται γραμμές μεταφοράς ρεύματος υψηλής τάσης σε απόσταση 20.00μ.

-Δεν διέρχεται ρέμα σε απόσταση 20.00 μ.

-Η περιοχή δεν τελεί υπό σύνταξη κτηματολογίου.

-Είναι εντός περιοχών NATURA 2000 των Λιμνών Βεγοριτίδας - Πετρώων με κωδικό GR.1340004

Ο Μηχανικός

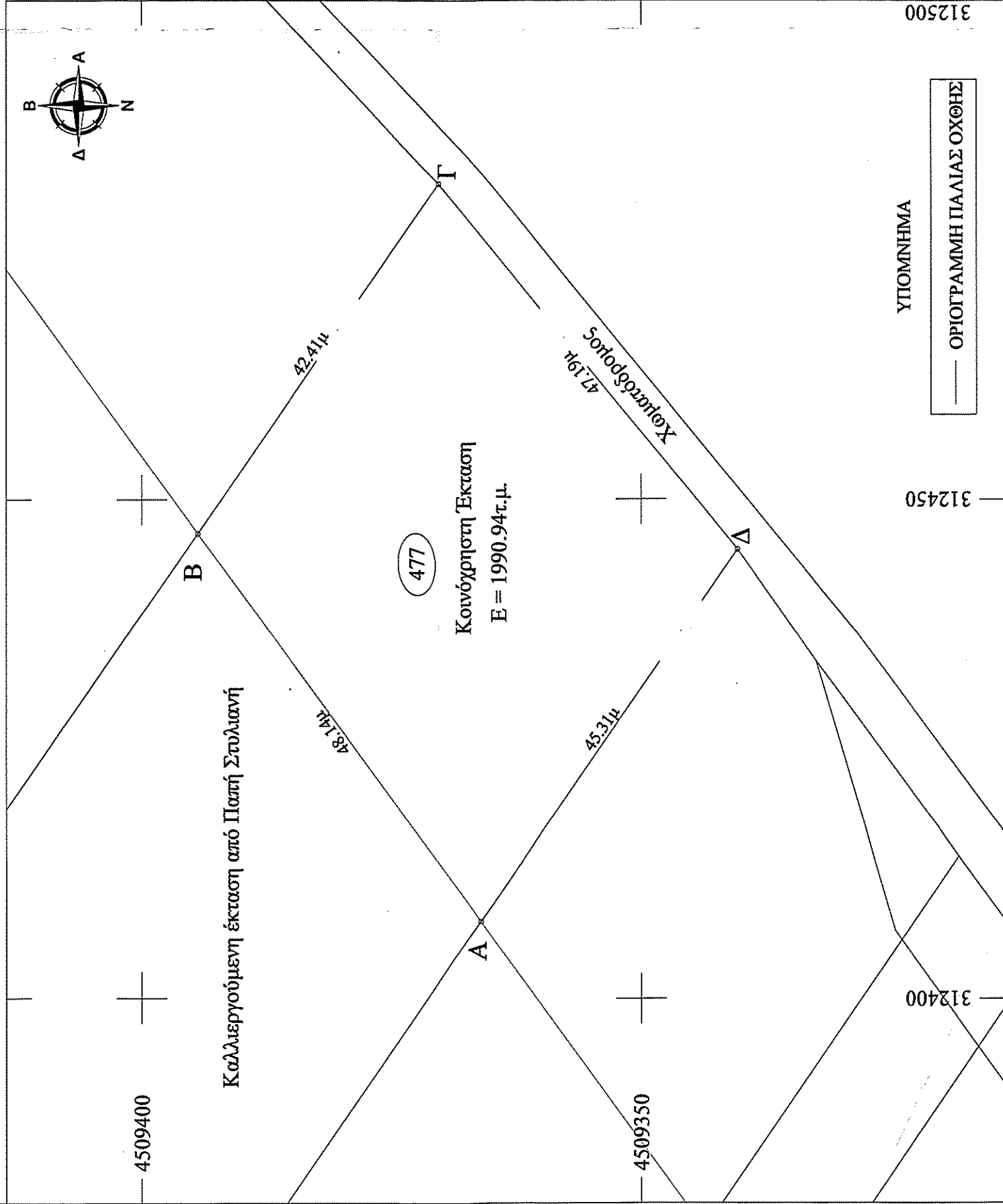

ΕΡΓΟΛΟΓΗΣ: ΠΑΠΙΑ ΣΤΥΛΙΑΝΗ

ΘΕΣΗ: ΔΗΜΟΣ ΑΜΥΝΤΑΙΟΥ - Π.Ε. ΦΛΩΡΙΝΑΣ - ΠΕΡ. ΔΥΤ. ΜΑΚΕΔΟΝΙΑΣ
Τ.Κ. ΦΑΡΑΓΓΙΟΥ - Δ.Ε. ΦΙΛΩΤΑ

ΜΕΛΕΤΗΤΗΣ: ΙΩΑΝΝΗΣ ΣΤ. ΜΠΡΟΣ
ΑΓΡΟΝΟΜΟΣ ΤΟΠΟΓΡΑΦΟΣ ΜΗΧΑΝΙΚΟΣ Α.Π.Θ.

ΘΕΜΑ: ΑΠΟΤΥΠΩΣΗ ΕΚΤΑΣΗΣ ΔΗΜΟΣΙΟΥ - ΤΜΗΜΑ 477 ΚΟΙΝΟΧΡΗΣΙΟΥ
ΑΓΡΟΤΕΜΑΧΙΟΥ ΑΝΑΜΟΡΦΩΣΗΣ ΔΙΑΝΟΜΗΣ ΦΑΡΑΓΓΙΟΥ 1983

ΗΜΕΡΟΜΗΝΙΑ: ΑΠΡΙΛΙΟΣ 2015 ΚΛΙΜΑΚΑ 1 : 500

ΥΠΟΓΡΑΦΗ-ΣΦΡΑΓΙΔΑ:

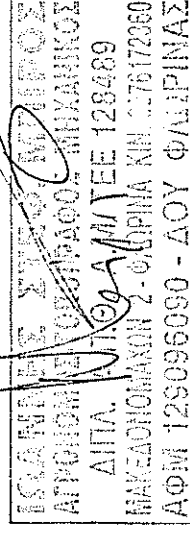

ΘΕΩΡΗΣΗ ΥΠΗΡΕΣΙΑΣ: Ο ΕΠΙΛΟΓΩΝ ΤΗΣ ΔΙΕΥΘΥΝΣΗΣ ΤΕΧΝΙΚΗΣ ΕΡΓΩΝ ΚΑΙ ΚΑΤΑΣΤΡΟΦΩΝ Ο ΔΙΟΙΚΗΤΗΣ ΔΑΣΩΝ



ΥΠΟΜΝΗΜΑ

ΟΡΙΟΓΡΑΜΜΗ ΠΑΛΙΑΣ ΟΧΘΗΣ

312450

312400

312500