

ΤΟΠΟΓΡΑΦΙΚΟ ΔΙΑΓΡΑΜΜΑ ΑΓΡΟΤΕΜΑΧΙΟΥ

ΙΔΙΟΚΤΗΣΙΑΣ ΘΩΜΑ ΜΠΟΛΤΣΗ

ΣΤΗ ΘΕΣΗ << ΒΑΡΚΑ >> ΠΕΡΙΦ. ΜΟΥΧΑΣ ΚΑΣΤΑΝΙΑΣ

ΚΛΙΜΑΞ 1:200

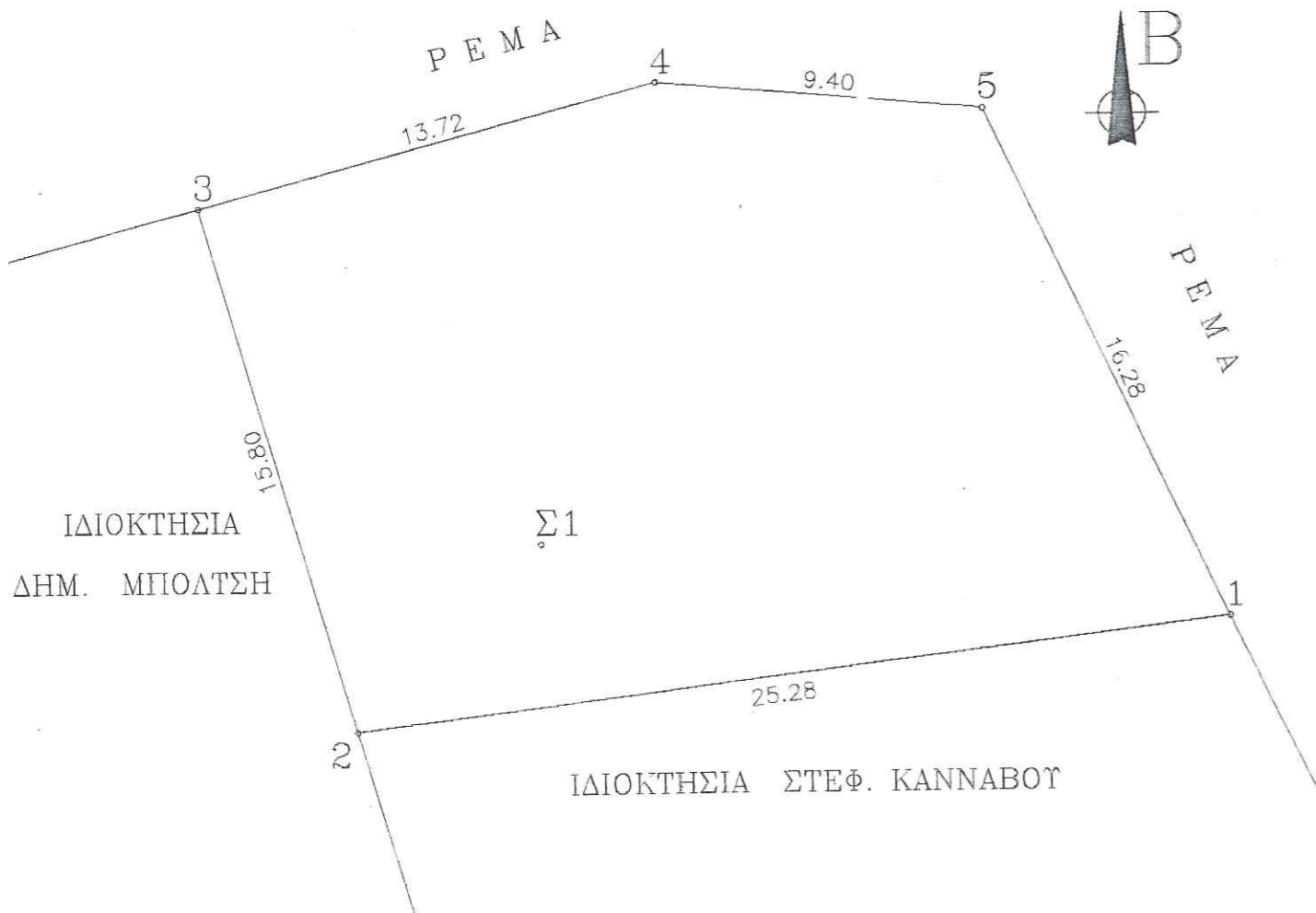

ΣΥΝΤΕΤΑΓΜΕΝΕΣ ΤΑΧ/ΚΩΝ ΣΗΜΕΙΩΝ					
ΣΗΜΕΙΟ	X	Y	ΣΗΜΕΙΟ	X	Y
Σ1	0,000	0,000	3	-9,835	9,789
1	19,730	-2,304	4	3,436	13,285
2	-5,362	-50,362	5	12,794	12,426

E₁₋₂₋₃₋₄₋₅₋₁ = 394,80 μ²



ΝΟΕΜΒΡΙΟΣ 2000

Ο ΜΗΧΑΝΙΚΟΣ

ΓΕΩΡΓΙΟΣ Δ. Μ. ΚΑΡΔΙΤΣΑΣ
 ΠΤΥΧΙΟΥΧΟΣ ΔΙΠΛΩΜΑΤΟΣ Ε.Τ.Ε.
 ΑΡ. ΜΗΤΡΩΟΥ Ε.Τ.Ε. 412492
 ΠΛΑΣΤΗΡΑ Τ.Ρ.Α. 41.333
 ΚΑΡΔΙΤΣΑ

προτελεί αναπόσπαστο τμήμα του
 με αριθμό 466C/29-8-2001
 Δασαρχείου Καρδίτσας.

ΘΕΩΡΗΘΗΚΕ

ΕΛΕΧΘΗΚΕ



Γιώργος Ρουβόλης
 Δασολόγος με α βαθμό