

ΙΔΙΟΚΤΗΣΙΑ ΚΩΝ/ΝΟΥ ΔΟΥΚΑ

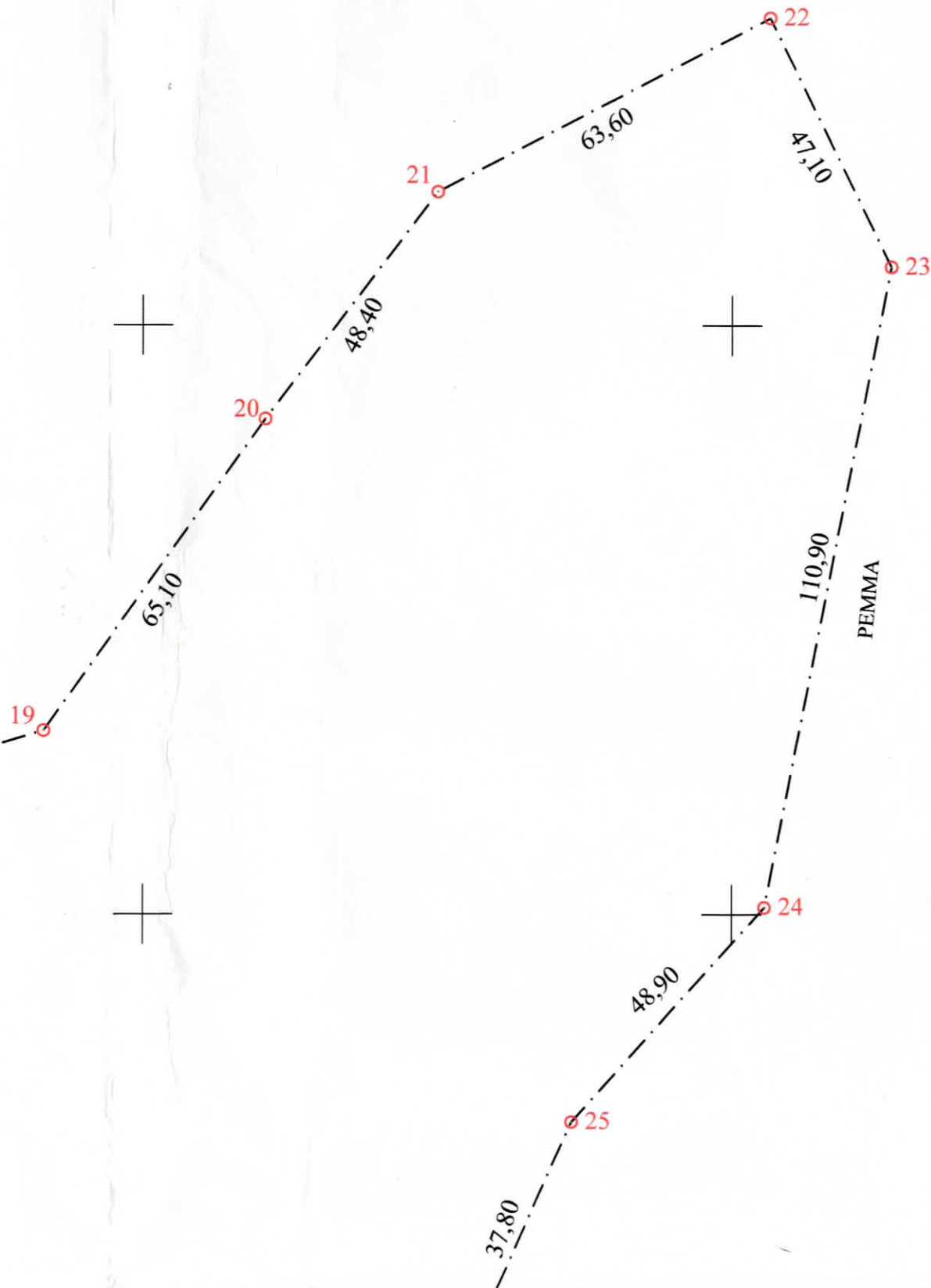

ΤΟΠΟΓΡΑΦΙΚΟ ΔΙΑΓΡΑΜΜΑ

ΙΔΙΟΚΤΗΣΙΑΣ ΚΛΗΡΟΝΟΜΩΝ ΙΩΑΝΝΗ Γ. ΔΟΥΚΑ ΣΤΗΝ
ΠΕΡΙΟΧΗ ΑΓΙΟΣ ΔΗΜΗΤΡΙΟΣ ΚΟΙΝΟΤΗΤΑΣ ΟΙΝΟΗΣ
ΝΟΜΟΥ ΑΤΤΙΚΗΣ
ΚΛΙΜΑΚΑ 1:1000

ΥΠΟΜΝΗΜΑ

Η με τα στοιχεία 1,2,3,.....38,39,40,1 ιδιοκτησία κληρονόμων ΙΩΑΝΝΗ Γ.
ΔΟΥΚΑ στην θέση "ΑΓΙΟΣ ΔΗΜΗΤΡΙΟΣ" της κοινότητας ΟΙΝΟΗΣ
νομού ΑΤΤΙΚΗΣ μετρηθείσα ευρέθη εμβαδού:

$$E = 131.167,00 \text{ M}^2.$$

Τα όρια εδείχθησαν από εκπρόσωπο των ιδιοκτητών.

ΑΘΗΝΑ ΦΕΒΡΟΥΑΡΙΟΣ 2009
Ο ΜΗΧΑΝΙΚΟΣ

ΠΑΝΑΓΙΩΤΗΣ Μ. ΘΕΟΔΩΡΟΠΟΥΛΟΣ
ΑΓΡΟΝΟΜΟΣ - ΤΟΠΟΓΡΑΦΟΣ ΜΗΧΑΝΙΚΟΣ Ε.Μ.Π.
ΜΕΛΟΣ Τ.Σ.Ε. - ΕΠΙΘΥΜΟΣ ΜΗΤΡΟΥ 2331
ΦΘΙΝΤΣΗΣ 46 - ΑΓΙΟΣ ΜΕΛΕΤΙΟΣ
Τ.Κ. 10443 - ΑΘΗΝΑ - ΤΗΛ: 61.50.500
ΑΦΜ: 025712695 - ΔΟΥ: ΚΒ' ΑΘΗΝΩΝ

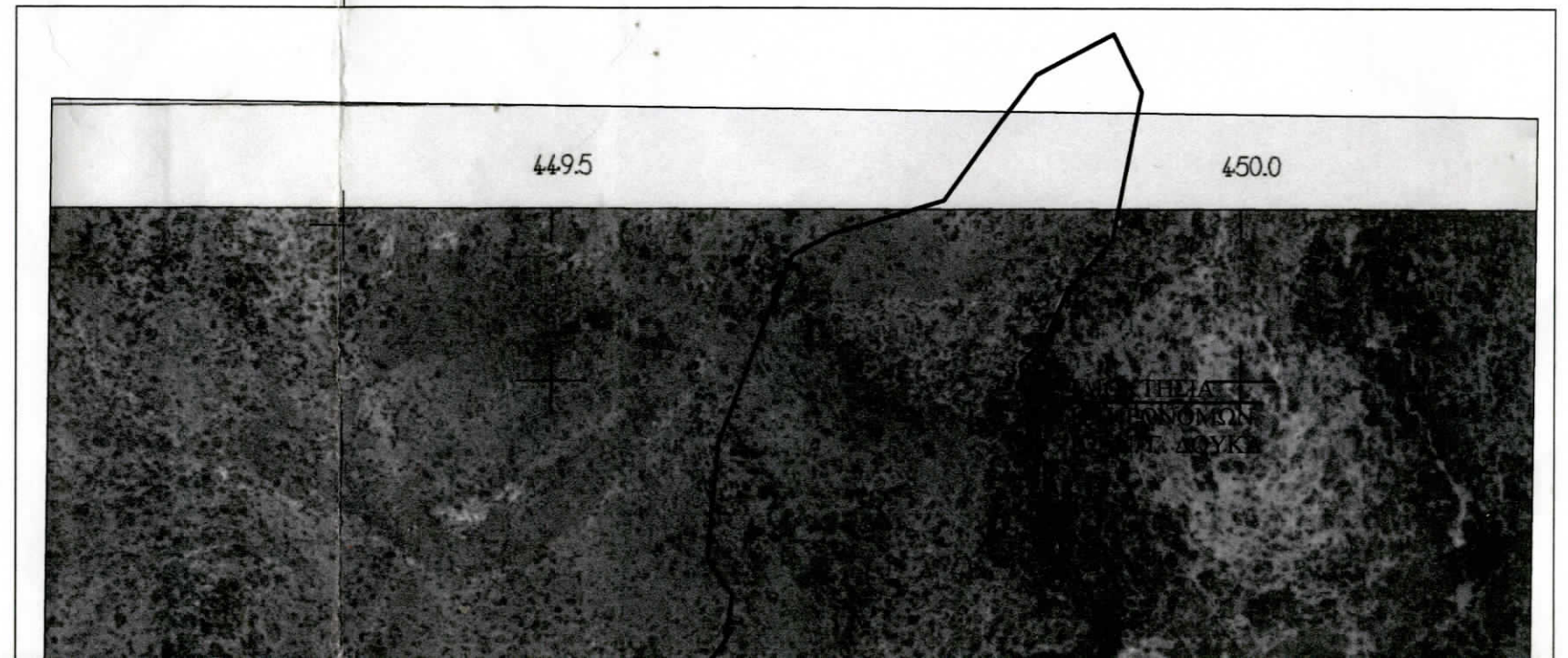

4227300

4227200

4227100

ΠΙΝΑΚΑΣ ΣΥΝΤΕΤΑΓΜΕΝΩΝ		
1	449890.030	4226615.281
2	449839.182	4226625.645
3	449810.647	4226626.096
4	449775.985	4226628.230
5	449743.876	4226635.867
6	449709.329	4226629.181
7	449637.705	4226598.497
8	449616.000	4226653.000
9	449609.000	4226679.000
10	449593.776	4226729.866
11	449607.009	4226786.811
12	449624.935	4226808.920
13	449629.619	4226841.720
14	449611.166	4226868.046
15	449619.000	4226953.000
16	449657.253	4227053.969
17	449672.526	4227090.621
18	449701.434	4227106.498
19	449782.970	4227131.121
20	449820.817	4227184.085
21	449850.064	4227222.672
22	449906.367	4227252.312
23	449927.000	4227210.000
24	449905.502	4227101.180
25	449872.879	4227064.734
26	449857.527	4227030.207
27	449838.917	4227012.245
28	449845.280	4226977.453
29	449844.157	4226960.618
30	449856.882	4226940.416
31	449857.256	4226920.962
32	449869.232	4226876.817
33	449890.191	4226842.025
34	449898.424	4226804.514
35	449886.448	4226776.407
36	449851.268	4226761.069
37	449844.531	4226711.686
38	449843.235	4226694.487
39	449846.800	4226670.360
40	449877.638	4226639.543

area 14483.6391

- 41: X=449598.7000 Y=4226710
- 42: X=449613.0000 Y=4226717
- 43: X=449640.0000 Y=4226713
- 44: X=449648.0000 Y=4226717
- 45: X=449649.0000 Y=4226711
- 46: X=449657.0000 Y=4226710
- 47: X=449671.0000 Y=4226715
- 48: X=449683.0000 Y=4226722
- 49: X=449671.0000 Y=4226724
- 50: X=449661.0000 Y=4226722
- 51: X=449653.0000 Y=4226724
- 52: X=449636.0000 Y=4226718
- 53: X=449632.4000 Y=4226722
- 54: X=449640.2000 Y=4226730
- 55: X=449682.2000 Y=4226744
- 56: X=449694.7000 Y=4226747
- 57: X=449700.6000 Y=4226751
- 58: X=449703.8000 Y=4226751
- 59: X=449729.6000 Y=4226763
- 60: X=449742.8000 Y=4226775
- 61: X=449754.3000 Y=4226781
- 62: X=449757.3000 Y=4226783
- 63: X=449782.0000 Y=4226787
- 64: X=449779.2436 Y=4226753
- 65: X=449769.0000 Y=4226746
- 66: X=449761.2000 Y=4226745
- 67: X=449755.5000 Y=4226739
- 68: X=449755.5000 Y=4226732
- 69: X=449755.0000 Y=4226726
- 70: X=449748.2000 Y=4226721
- 71: X=449744.6000 Y=4226716
- 72: X=449746.1000 Y=4226710
- 73: X=449755.5000 Y=4226704
- 74: X=449785.1000 Y=4226701
- 75: X=449818.3000 Y=4226701
- 76: X=449822.8000 Y=4226700
- 77: X=449836.2000 Y=4226684
- 78: X=449832.3000 Y=4226672
- 79: X=449835.4000 Y=4226664
- 80: X=449834.9000 Y=4226656
- 81: X=449826.6000 Y=4226655
- 82: X=449748.2000 Y=4226673
- 83: X=449733.6000 Y=4226678
- 84: X=449725.0000 Y=4226681
- 85: X=449719.6000 Y=4226682
- 86: X=449713.9000 Y=4226687
- 87: X=449701.5000 Y=4226689
- 88: X=449688.5000 Y=4226689
- 89: X=449679.2000 Y=4226686
- 90: X=449661.5000 Y=4226681
- 91: X=449656.9000 Y=4226675
- 92: X=449654.3000 Y=4226670
- 93: X=449655.8000 Y=4226656
- 94: X=449647.8000 Y=4226643
- 95: X=449646.5000 Y=4226640
- 96: X=449638.7000 Y=4226634
- 97: X=449623.9647 Y=4226633
- 8: X=449615.1031 Y=4226655
- 9: X=449609.0000 Y=4226679

area 1257.0000

- 63: X=449782.0000 Y=4226787.0000
- α: X=449803.0000 Y=4226790.0000
- β: X=449823.0000 Y=4226775.0000
- γ: X=449812.0000 Y=4226757.0000
- δ: X=449798.0000 Y=4226750.0000
- 64: X=449779.0000 Y=4226754.0000

area 476.4000

- 42: X=449613.2000 Y=4226717.0000
- 43: X=449640.0000 Y=4226713.0000
- 44: X=449648.0000 Y=4226717.0000
- 45: X=449649.0000 Y=4226711.0000
- 46: X=449657.0000 Y=4226710.0000
- 47: X=449671.0000 Y=4226715.0000
- 48: X=449683.0000 Y=4226722.0000
- 49: X=449671.0000 Y=4226724.0000
- 50: X=449661.0000 Y=4226722.0000
- 51: X=449653.0000 Y=4226724.0000
- 52: X=449636.0000 Y=4226718.0000
- 53: X=449632.4000 Y=4226722.0000

ΙΔΙΟΚΤΗΣΙΑ ΚΩΝ/ΝΟ

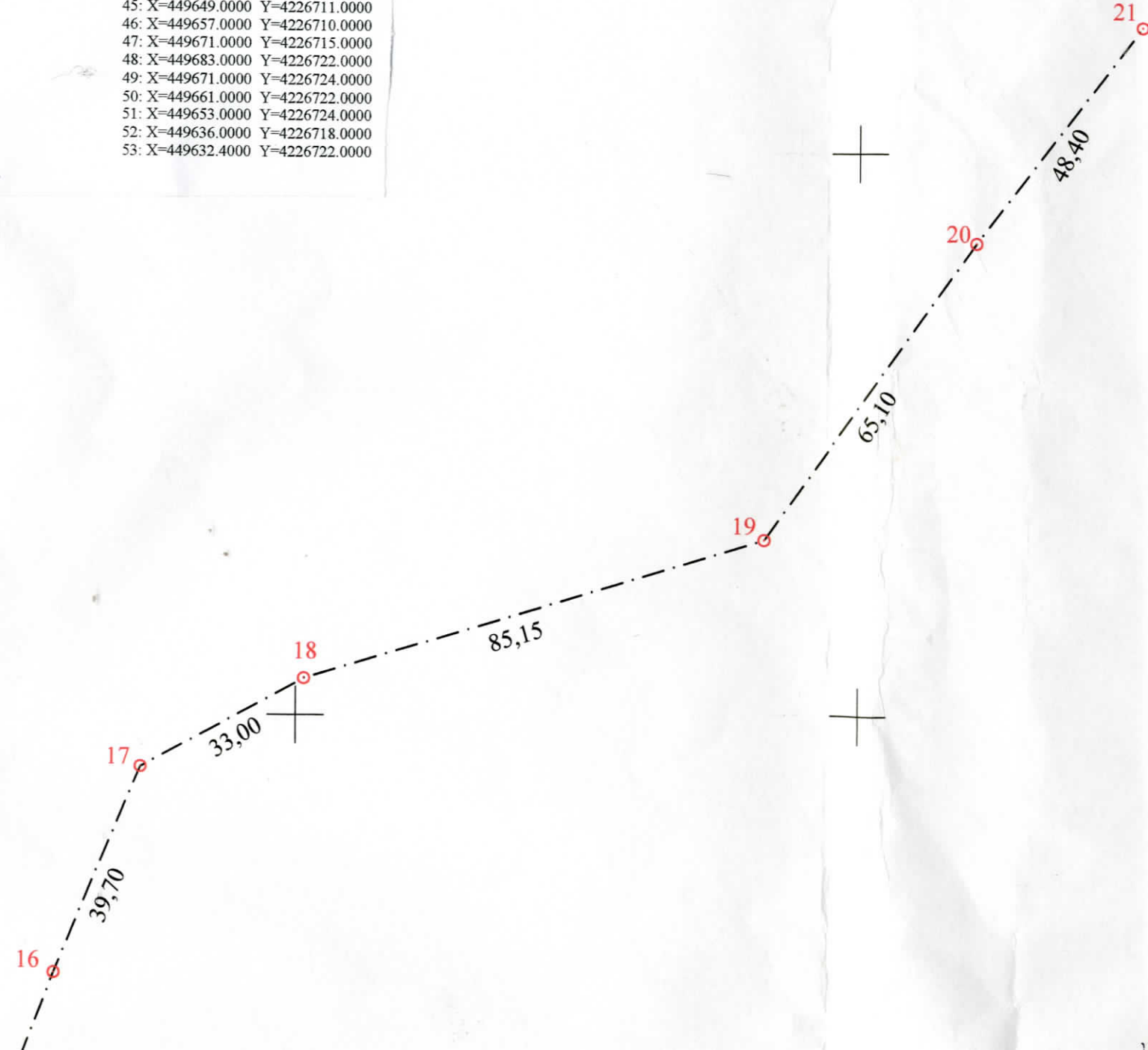

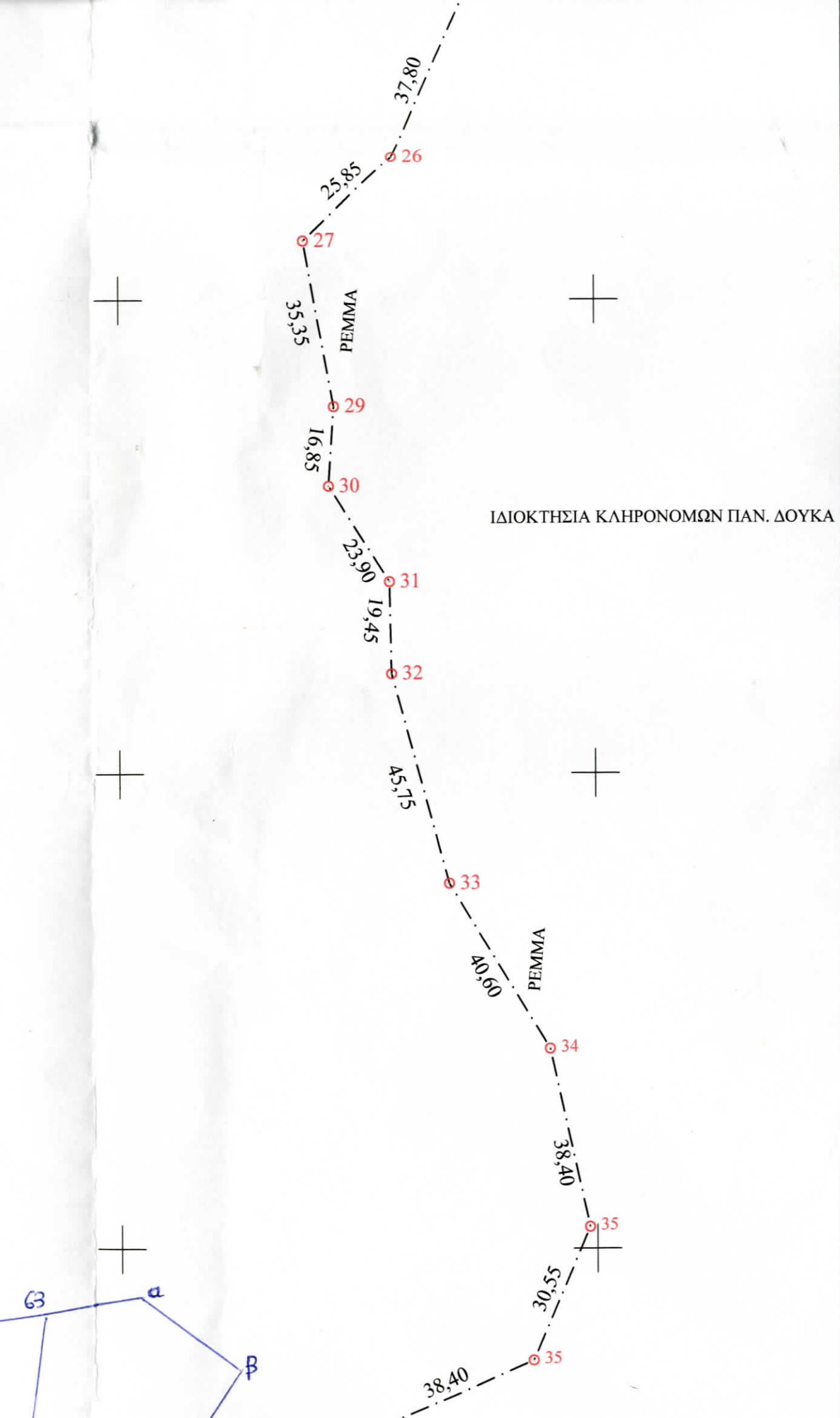

ΑΠΟΣΠΑΣΜΑ ΟΡΘΟΦΩΤΟΧΑΡΤΗ ΥΠΟΥΡΓΕΙΟΥ ΓΕΩΡΓΙΑΣ 448-224/5 ΚΛΙΜΑΚΑΣ 1:5000

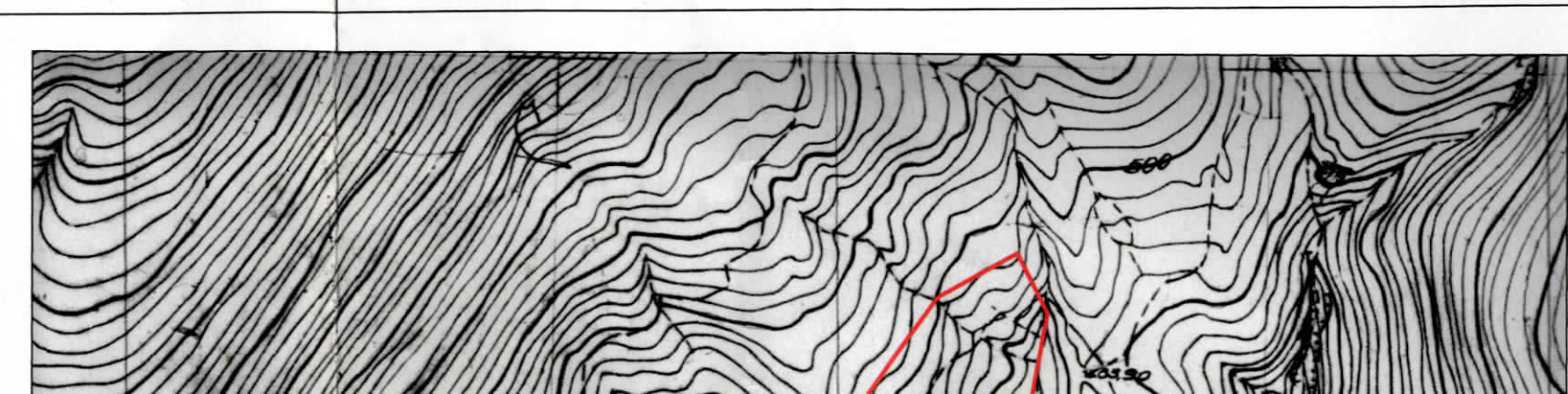

4227000

4226900

4226800

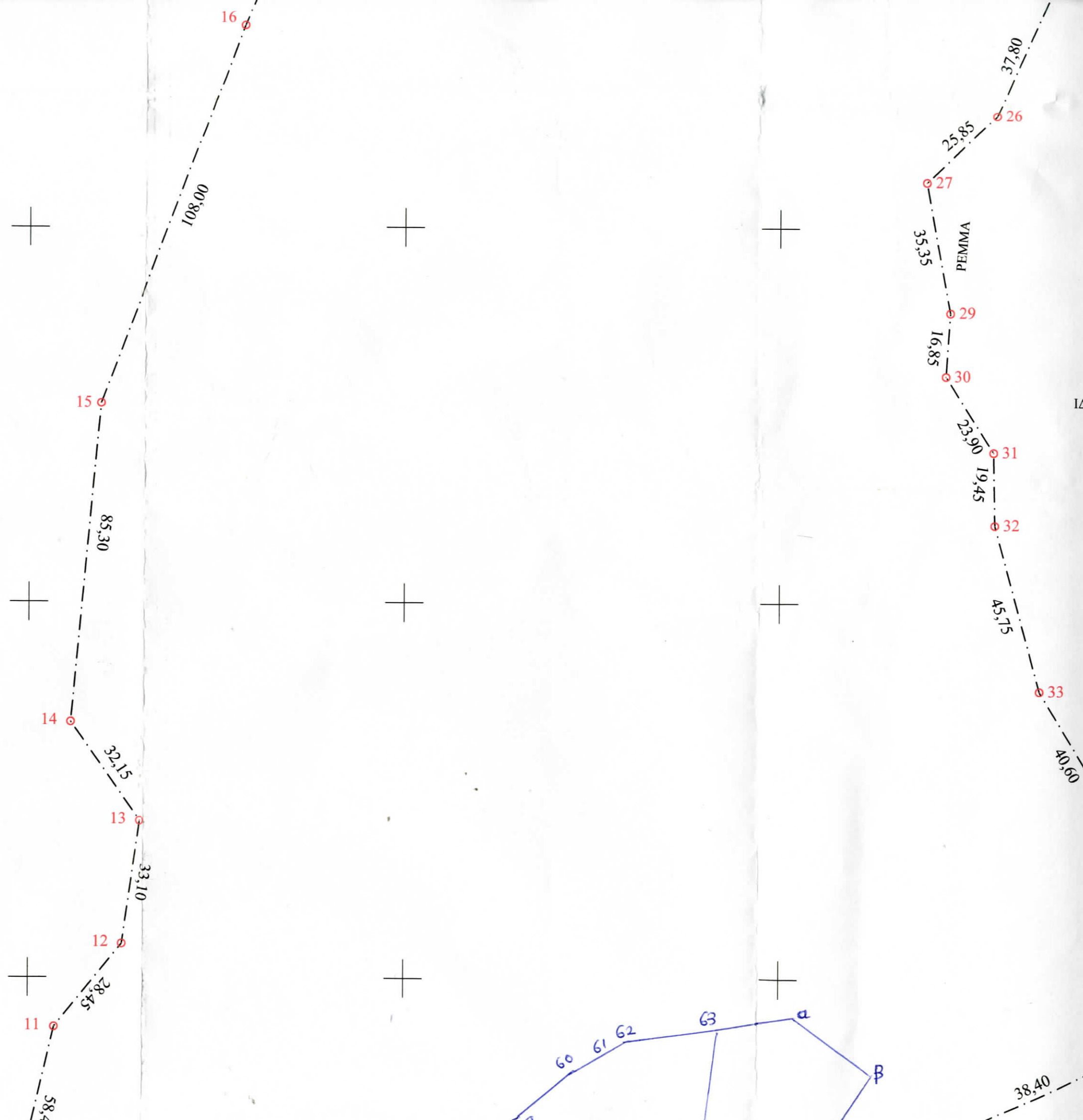

IAI

38.40

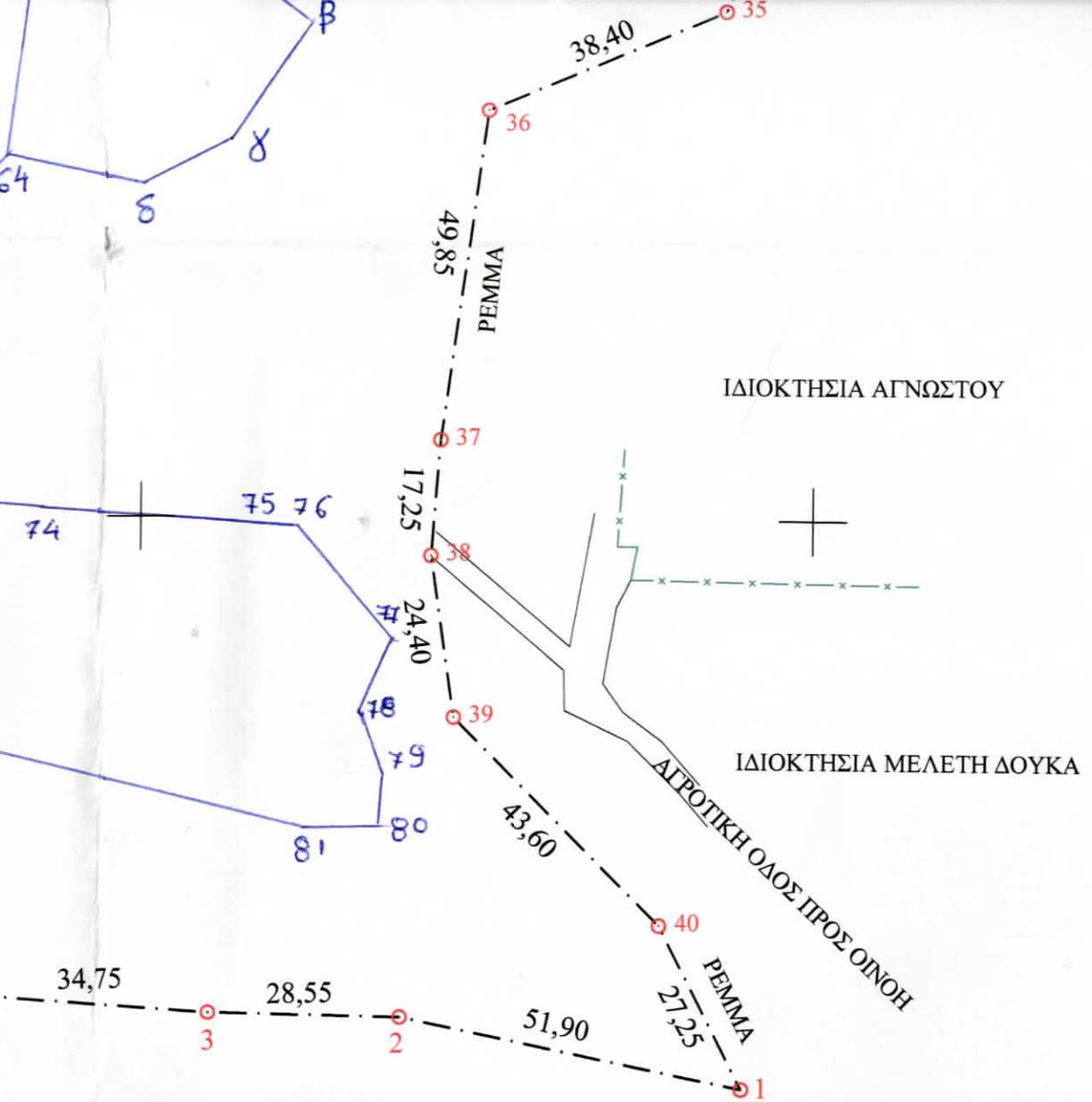

ΑΔΩΣΗ
 Ο κ. Παναγιώτης Μιχ. Θεοδωρόπουλος Αγρονόμος
 Μηχανικός με Α.Μ. 29911 έχοντας υπόψη μου τις συνέπειες από
 την ακριβή τοποθέτηση της έκτασης, δηλώνω ότι η έκταση υπό τα στοιχεία
 38,39,40,1 εμβαδού 131167,00 μ² είναι τοποθετημένη επακριβώς με τη
 μου ευθύνη στην παραπάνω πινακίδα Γ.Υ.Σ. 6432/1 κλίμακας 1:5000 και
 φωτοχάρτη.

Αθήνα Φεβρουάριος 2009
 ο μηχανικός

ΠΑΝΑΓΙΩΤΗΣ ΜΙΧ. ΘΕΟΔΩΡΟΠΟΥΛΟΣ
 ΑΓΡΟΝΟΜΟΣ-ΤΟΠΟΓΡΑΦΟΣ ΜΗΧΑΝΙΚΟΣ Ε.Μ.Τ.
 ΜΕΛΟΣ Τ.Σ.Ε. - ΑΓΡΟΝΟΜΩΝ ΗΠΕΡΟΥ 1991
 ΦΟΙΤΗΤΗΣ 48 - ΑΓΙΟΣ ΜΕΛΕΤΙΟΣ
 Τ.Κ. 10143 - ΑΘΗΝΑ ΤΗΛ: 51.50.500
 ΑΦΜ: 025712669 - ΔΟΥΚΑ ΚΒ' ΑΘΗΝΩΝ

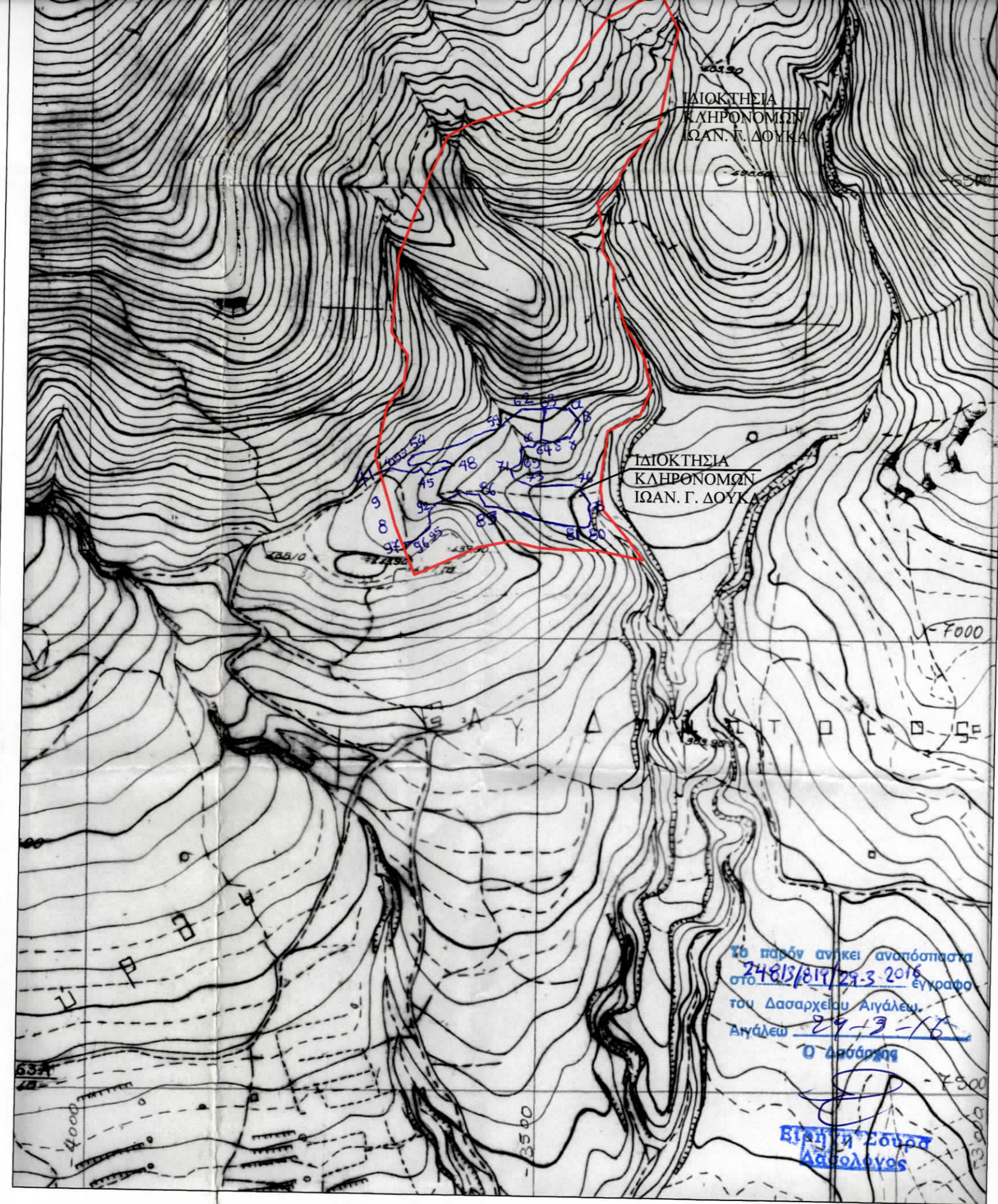

Το παρόν ανήκει αναπόσπαστα
 στο 24813/819/29-3-2016 έγγραφο
 του Δασαρχείου Αιγάλεω.
 Αιγάλεω 29-3-16
 Ο Δασάρχης
 Βίλνιτς Στυρία
 Δασολόγος

ΑΠΟΣΠΑΣΜΑ ΠΙΝΑΚΙΔΑΣ ΓΥΣ 6432/1 ΚΛΙΜΑΚΑΣ 1:5000

449800

449900

450000

ΙΔΙΟΚΤΗΣΙΑ ΜΠΕΚΑ

4226700

4226600

4226500

449500

449600

449700

449800

ΙΔΙΟΚΤΗΣΙΑ ΚΟΛΟΒΕΝΤΖΟΥ

ΙΔΙΟΚΤΗΣΙΑ ΑΓΙΟΥ ΔΗΜΗΤΡΙΟΥ

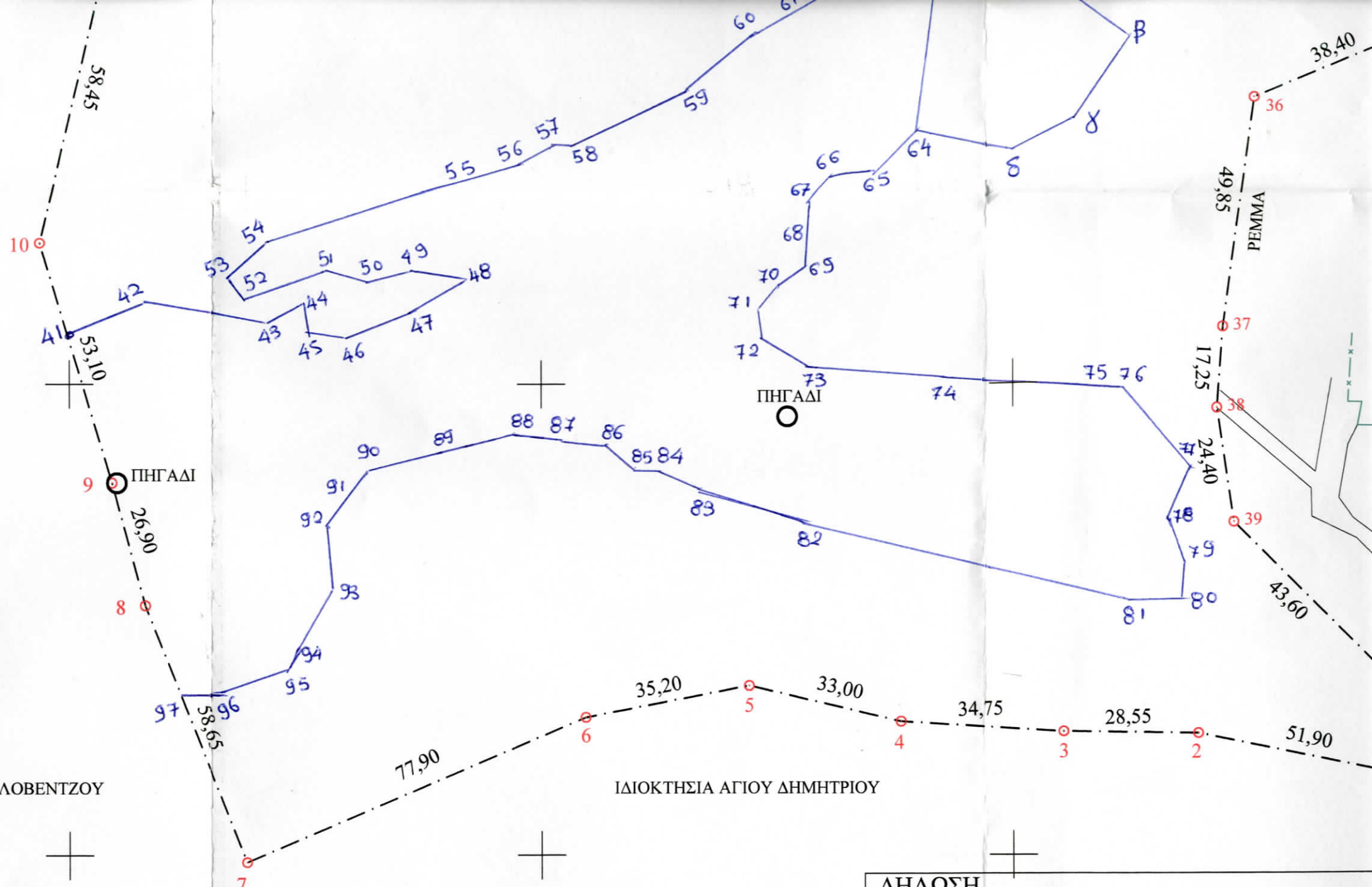

ΔΗΛΩΣΗ

Ο κάτωθι υπογεγραμμένος Παναγιώτης Μιχ. Θεοδ. Τοπογράφος Μηχανικός με Α.Μ. 29911 έχοντας υ ανακριβή τοποθέτηση της έκτασης, δηλώνω ότι η 1,2,3,.....,38,39,40,1 εμβαδού 131167,00 μ² είναι δική μου ευθύνη στην παραπάνω πινακίδα Γ.Υ.Σ. ορθοφωτοχάρτη.

Αθήνα Φε
ο μ

ΠΑΝΑΓΙΩΤΗΣ
ΑΓΡΟΝΟΜΟΣ-ΤΟΠΟΓΡΑΦΟΣ
ΜΕΛΟΣ Τ.Ε.Ε.
ΦΟΙΤΗΤΗΣ 46
Τ.Κ. 104 43 - ΑΘ.
ΑΦΜ: 02571289