

ΤΟΝΟΡΦΙΚΟ ΔΙΑΓΡΑΜΜΑ
 ΔΙΟΛΤΗΣΙΑΣ ΦΩΤΟΝΟΘΟΥ ΒΑΛΝΕΙΟΥ
 ΠΟΥ ΒΡΙΣΚΕΤΑΙ ΣΤΟ ΔΗΜΟ ΚΕΣΣΑΤΙΔΟΣ
 Δ.Δ. ΛΡΜΗΛΣ (ΤΟΝΟΡΕΣΙΑ: ΑΝ ΤΕΡΡΙΟΣ ΜΟΔΣΤΑΤΕΝΗ)

ΚΑ. 1:200

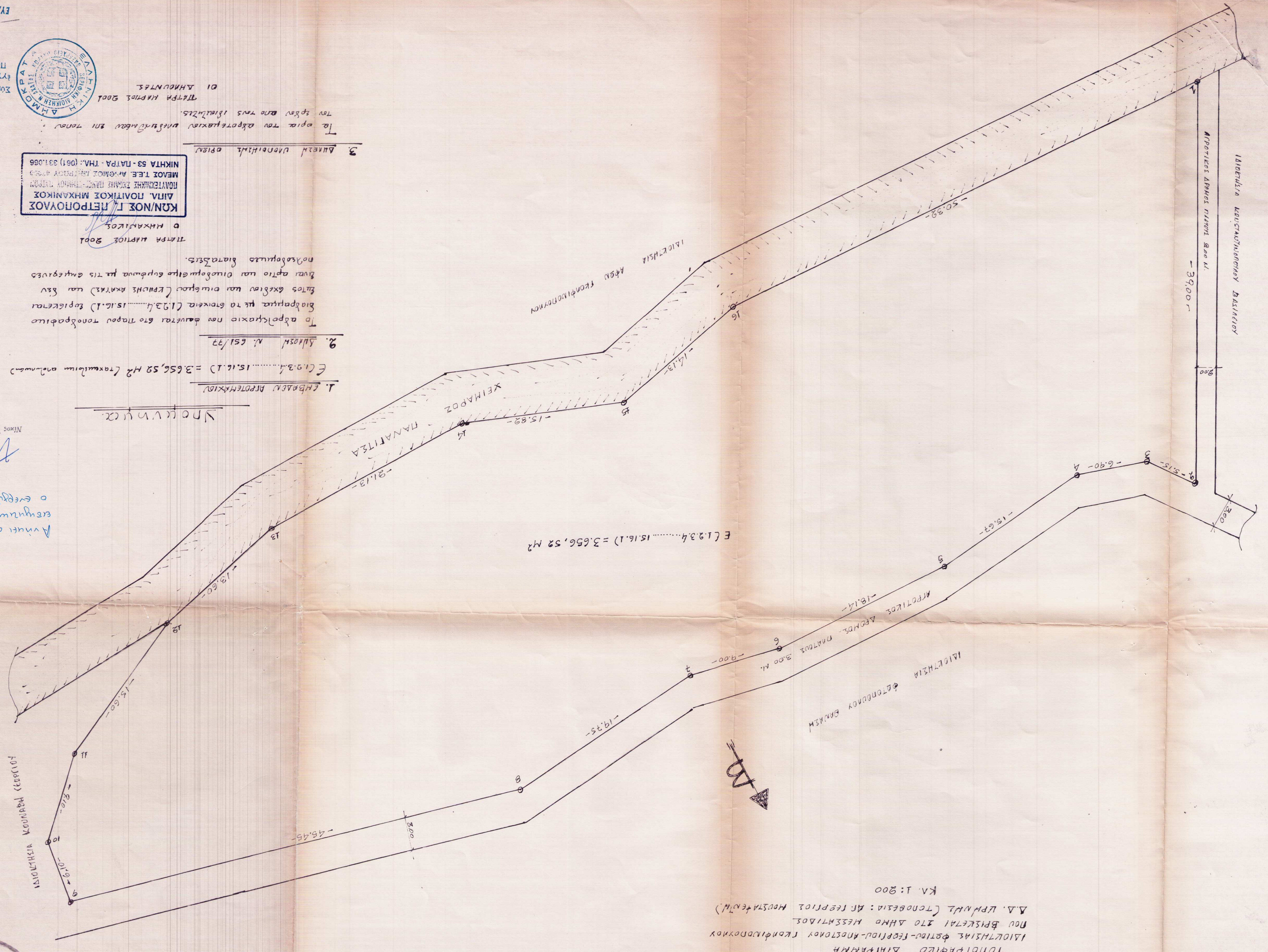
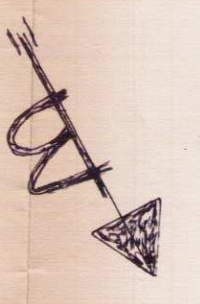

E (1.9.3.4.....15.16.1) = 3.656,52 M²

1. Εμβαδόν προτεκτικής

E (1.9.3.4.....15.16.1) = 3.656,52 M² (τακτικόν εμβαδόν)

2. Διάσχιση N. 651/77

Το αβροτέραςιο των δαύεται στο τάρου τονορφέτιου διαρρηγία με τα ετοιμία (1.9.3.4.....15.16.1) ερπικεταί εντος εκείνου και ενωμένου (ερηνής ακατάξ) και βεν βενω αφτιο και οτιωδωσέτιο ερπύου με τις εμπερβες ποσολογία διατάξεις.

ΤΙΤΡΑ ΜΑΡΤΙΟΣ 2001

ΚΑΝ/ΝΟΣ Γ. ΝΕΤΡΟΠΟΥΛΟΣ
 ΔΙΠΛ. ΠΟΛΙΤΙΚΟΣ ΜΗΧΑΝΙΚΟΣ
 ΠΟΛΥΤΕΧΝΙΚΗΣ ΣΧΟΛΗΣ ΠΑΝΕΠΙΣΤΗΜΙΟΥ ΠΑΤΡΑΣ
 ΜΕΛΟΣ Τ.Ε.Ε. ΑΝΩΜΟΝ ΤΕΛΕΓΡΑΦΩΝ 4790
 ΝΙΚΗΤΑ 53- ΠΑΤΡΑ - ΤΗΛ: (061) 331.086

3. Δυναμική υφιστάμενη ερηνή

Τα ερηνή των αβροτέραςίων υφιστάμενων ενι τάρου των ερηνών και τών υφιστάμενων.

ΤΙΤΡΑ ΜΑΡΤΙΟΣ 2001



ΕΥΑΓΓΕΛΟΣ ΤΣΙΑΚΜΑΚΗΣ
 ΔΑΣΟΛΟΓΟΣ
 Ο Δασολόγος
 Πλάτος S-04-900L
 Συμφωνία με το αριθμό 2510/000L

Αντικείμενο του κ-4-200
 ερηνή με ύψος
 ο ερηνή με ύψος
 Νίκος Μπακογιάννης
 Δασολόγος