ΟΡΟΙ ΔΟΜΗΣΗΣ

(ΦΕΚ270Δ / 31-05-1985 Αρθ.1 Παρ.2α, Αρθ6 Παρ.1,2)

ΕΜΒΑΔΟΝ: 2.000,00τ.μ.

ΚΑΛΥΨΗ: 10%

ΔΟΜΗΣΗ: έως 200,00τ.μ.

ΑΠΟΣΤΑΣΕΙΣ ΑΠΟ ΟΡΙΑ: 5,00μ.

ΥΨΟΣ: 4,00μ. + στέγη(1,20μ.)

ΦΩΤΟΓΡΑΦΙΑ ΑΠΟ ΘΕΣΗ ΛΗΨΗΣ 1

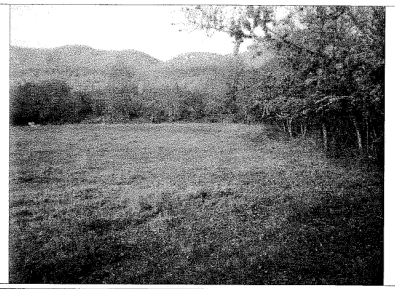

ΟΔΟΙΠΟΡΙΚΟ ΣΚΑΡΙΦΗΜΑ

ΧΑΡΤΗΣ Γ.Υ.Σ. ΠΕΡΙΟΧΗΣ ΠΑΡΑΝΕΣΤΙΟΥ

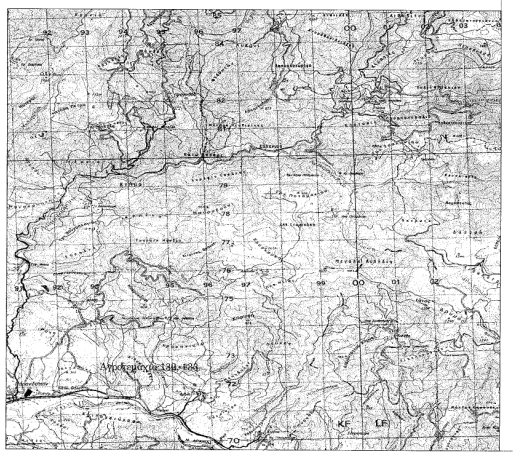

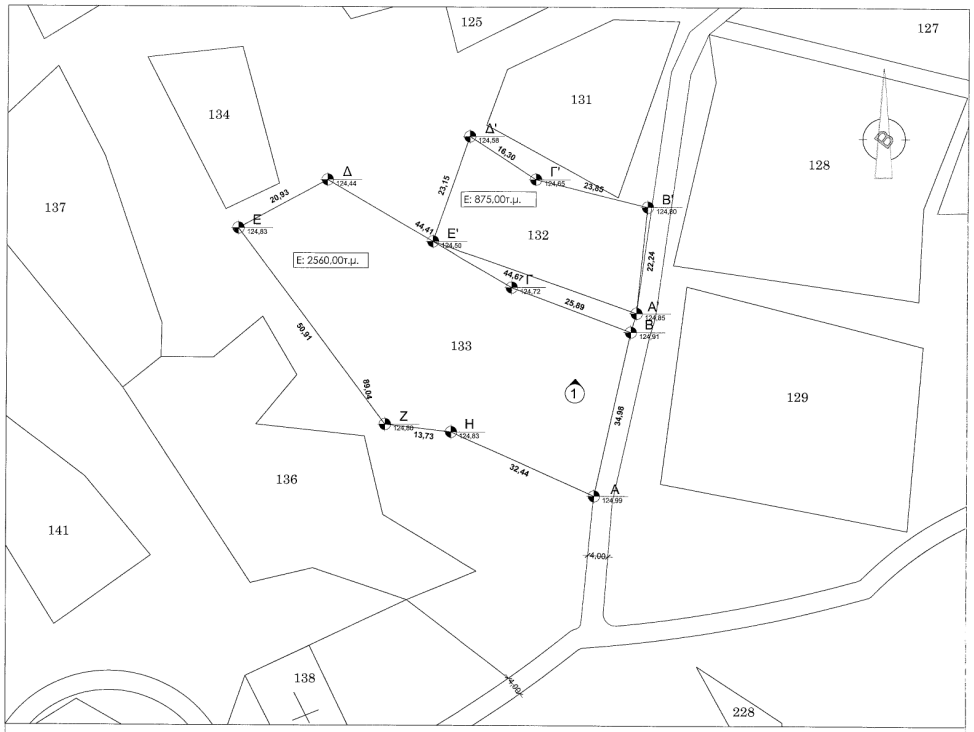

ΔΗΛΩΣΗ ΙΔΙΟΚΤΗΤΗ (Ν. 4030/2011)

Οι κάτωθι υπογράφοντες Δημητριάδης Στυλιανός - Αναστασιάδου Άννα δηλώνουμε ότι:

- τα όρια των οικοπέδων με στοιχεία "Α-Β-Γ-Δ-Ε-Ζ-Η-Α " με εμβαδόν 2.560,00τ.μ. και "Α'-Β'-Γ'-Δ'-Ε'-Α' " με εμβαδόν 875,00τ.μ. που βρίσκονται σε περιοχή εκτός σχεδίου εντός ζώνης της Κρήνης του Δήμου Παρανεστίου Δράμας υπεξέθησαν από εμάς, και
- ευθυνόμαστε για την ακρίβεια των δηλωμένων ορίων των οικοπέδων και για την ύπαρξη και την αιτία του δικαιώματος μας να ζητήσουμε την έκδοση άδειας δόμησης.

ΟΙ ΔΗΛΟΥΝΤΕΣ

ΕΜΒΑΔΟΝ ΟΙΚΟΠΕΔΟΥ

Ε(Α'-Β'-Γ'-Δ'-Ε'-Α') = 875,00τ.μ.
Ε(Α-Β-Γ-Δ-Ε-Ζ-Η-Α) = 2.560,00τ.μ.

ΠΑΡΑΤΗΡΗΣΕΙΣ:
1. Το διάγραμμα είναι εντυγμένο στο κρατικό σύστημα συντεταγμένων ΕΓΣΑ '87
2.Οι διαστάσεις και τα εμβαδά υπολογίσθηκαν αναλυτικά από τις συν/νες των κορυφών

ΔΗΛΩΣΗ ΜΗΧΑΝΙΚΟΥ (Άρθρο 5, Ν. 651/77)

Δηλώνω σύμφωνα με το νόμο για το γεωτεμάχιο με στοιχεία "Α-Β-Γ-Δ-Ε-Ζ-Η-Θ-Ι-Α" και εμβαδόν 2.560,00τ.μ. που βρίσκεται σε περιοχή εκτός σχεδίου εντός ζώνης στην Κρήνη του Δήμου Παρανεστίου Δράμας ότι:

- είναι άρτιο και οικοδομήσιμο κατά παρέκκλιση ως προς το εμβαδόν και τις διατάξεις σύμφωνα με τις πολεοδομικές διατάξεις που ισχύουν σήμερα,
- βρίσκεται εκτός σχεδίου, εντός ζώνης των ορίων του οικισμού και εκτός ΖΟΕ,
- δεν εμπίπτει στις διατάξεις του νόμου 1337/83 περί εισφορών σε γη και χρήμα,
- εντός αυτού δεν διέρχονται εναέριες γραμμές μεταφοράς υψηλής τάσης της ΔΕΗ ή αγωγός φυσικού αερίου,
- εντός αυτού και κατά μήκος του προσώπου του εν θέματι οικοπέδου δεν υπάρχουν δέντρα, και
- εντός αυτού ή σε απόσταση μικρότερη των 20 μ. από αυτό δε διέρχεται ρέμα.

Ο ΜΗΧΑΝΙΚΟΣ

ΔΗΛΩΣΗ ΜΗΧΑΝΙΚΟΥ (Άρθρο 5, Ν. 651/77)

Δηλώνω σύμφωνα με το νόμο για το γεωτεμάχιο με στοιχεία "Α'-Β'-Γ'-Δ'-Ε'-Α' " και εμβαδόν 875,00τ.μ. που βρίσκεται σε περιοχή εκτός σχεδίου εντός ζώνης στην Κρήνη του Δήμου Παρανεστίου Δράμας ότι:

- δεν είναι άρτιο και οικοδομήσιμο ως προς το εμβαδόν και τις διατάξεις σύμφωνα με τις πολεοδομικές διατάξεις που ισχύουν σήμερα,
- βρίσκεται εκτός σχεδίου, εντός ζώνης των ορίων του οικισμού και εκτός ΖΟΕ,
- δεν εμπίπτει στις διατάξεις του νόμου 1337/83 περί εισφορών σε γη και χρήμα,
- εντός αυτού δεν διέρχονται εναέριες γραμμές μεταφοράς υψηλής τάσης της ΔΕΗ ή αγωγός φυσικού αερίου,
- εντός αυτού και κατά μήκος του προσώπου του εν θέματι οικοπέδου δεν υπάρχουν δέντρα, και
- εντός αυτού ή σε απόσταση μικρότερη των 20 μ. από αυτό δε διέρχεται ρέμα.

Ο ΜΗΧΑΝΙΚΟΣ

ΤΣΕΓΓΕΛΙΔΗΣ Γ. ΧΡΗΣΤΟΣ
ΠΟΛΙΤΙΚΟΣ ΜΗΧΑΝΙΚΟΣ ΑΠΘ
ΜΕΛΟΣ ΤΕΕ ΑΡ.ΜΗΤΡΩΟΥ 126436
ΒΕΡΡΙΟΠΟΥΛΟΥ 37 ΔΡΑΜΑ
ΤΗΛ: 2521400086 & 6932-924954
ΑΦΜ: 114992373 ΔΟΥ ΔΡΑΜΑΣ

ΟΡΙΣΤΙΚΗ ΔΙΑΝΟΜΗ ΚΡΗΝΗΣ 1932

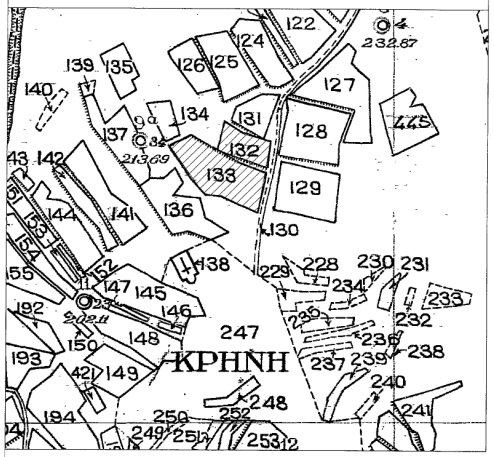

ΕΜΒΑΔΟΜΕΤΡΗΣΗ ΟΙΚΟΠΕΔΟΥ 132

Σύστημα Αναφοράς (Ε.Γ.Σ.Α.'87)			
ΣΗΜΕΙΟ	Χ	Υ	
Α'	546899,80	4568625,28	22,24μ.
Β'	546902,02	4568647,41	23,85μ.
Γ'	546878,86	4568653,08	16,30μ.
Δ'	546865,24	4568662,06	23,15μ.
Ε'	546857,69	4568640,17	44,67μ.

ΕΜΒΑΔΟΜΕΤΡΗΣΗ ΟΙΚΟΠΕΔΟΥ 133

Σύστημα Αναφοράς (Ε.Γ.Σ.Α.'87)			
ΣΗΜΕΙΟ	Χ	Υ	
Α	546891,17	4568587,17	34,98μ.
Β	546898,63	4568621,80	25,89μ.
Γ	546874,15	4568630,95	44,41μ.
Δ	546835,87	4568653,44	20,93μ.
Ε	546817,33	4568643,35	50,91μ.
Ζ	546847,96	4568602,54	13,73μ.
Η	546861,60	4568600,95	32,44μ.
Α	546891,17	4568587,62	

εργοδότης:
ΔΗΜΗΤΡΙΑΔΗΣ ΣΤΥΛΙΑΝΟΣ - ΑΝΑΣΤΑΣΙΑΔΟΥ ΑΝΝΑ

έργο: Τοπογραφική αποτύπωση

θέση: Αγρόκτημα Κρήνης, Αρ.Αγροτεμαχίων 132, 133
Εντός ζώνης οικ. Κρήνης, Δ.Παρανεστίου Δράμας

μελετητής: **ΤΣΕΓΓΕΛΙΔΗΣ ΧΡΗΣΤΟΣ**
ΔΙΠΛ. ΠΟΛΙΤΙΚΟΣ ΜΗΧΑΝΙΚΟΣ Α.Π.Θ.

θέμα: ΤΟΠΟΓΡΑΦΙΚΟ ΔΙΑΓΡΑΜΜΑ

αριθμός σχεδίου: **Τ1**

κλίμακα: 1:500

χρόνος μελέτης: Φεβρουάριος 2016

Δράμα 5/4/16
Ο ΕΞΟΥΣΙΟΔΟΤΗΣ
ΤΣΕΓΓΕΛΗΣ ΑΛΕΞΑΝΔΡΟΣ
Δ.Σύμβουλος

σφραγίδα-υπογραφή

ΤΣΕΓΓΕΛΙΔΗΣ Γ. ΧΡΗΣΤΟΣ
ΠΟΛΙΤΙΚΟΣ ΜΗΧΑΝΙΚΟΣ ΑΠΘ
ΜΕΛΟΣ ΤΕΕ ΑΡ.ΜΗΤΡΩΟΥ 126436
ΒΕΡΡΙΟΠΟΥΛΟΥ 37 ΔΡΑΜΑ
ΤΗΛ: 2521400086 & 6932-924954
ΑΦΜ: 114992373 ΔΟΥ ΔΡΑΜΑΣ

θεωρήθηκε

ΕΛΛΗΝΙΚΗ ΔΗΜΟΚΡΑΤΙΑ
Η παρούσα αντικαταστάτα την με αριθμό 4633/05-04-16 πράξη χαρακτηρισμού μας.
Δράμα 05-04-2016
Ε.Γ.Γ.
Ο Διαιρέτης Δράμας

ΕΛΛΗΝΙΚΗ ΔΗΜΟΚΡΑΤΙΑ