

1. X=203648.590, Y=4238258.7662  
 2. X=203660.452, Y=4238238.1950  
 3. X=203649.901, Y=4238229.7871  
 4. X=203657.547, Y=4238215.1117  
 5. X=203672.936, Y=4238222.2925

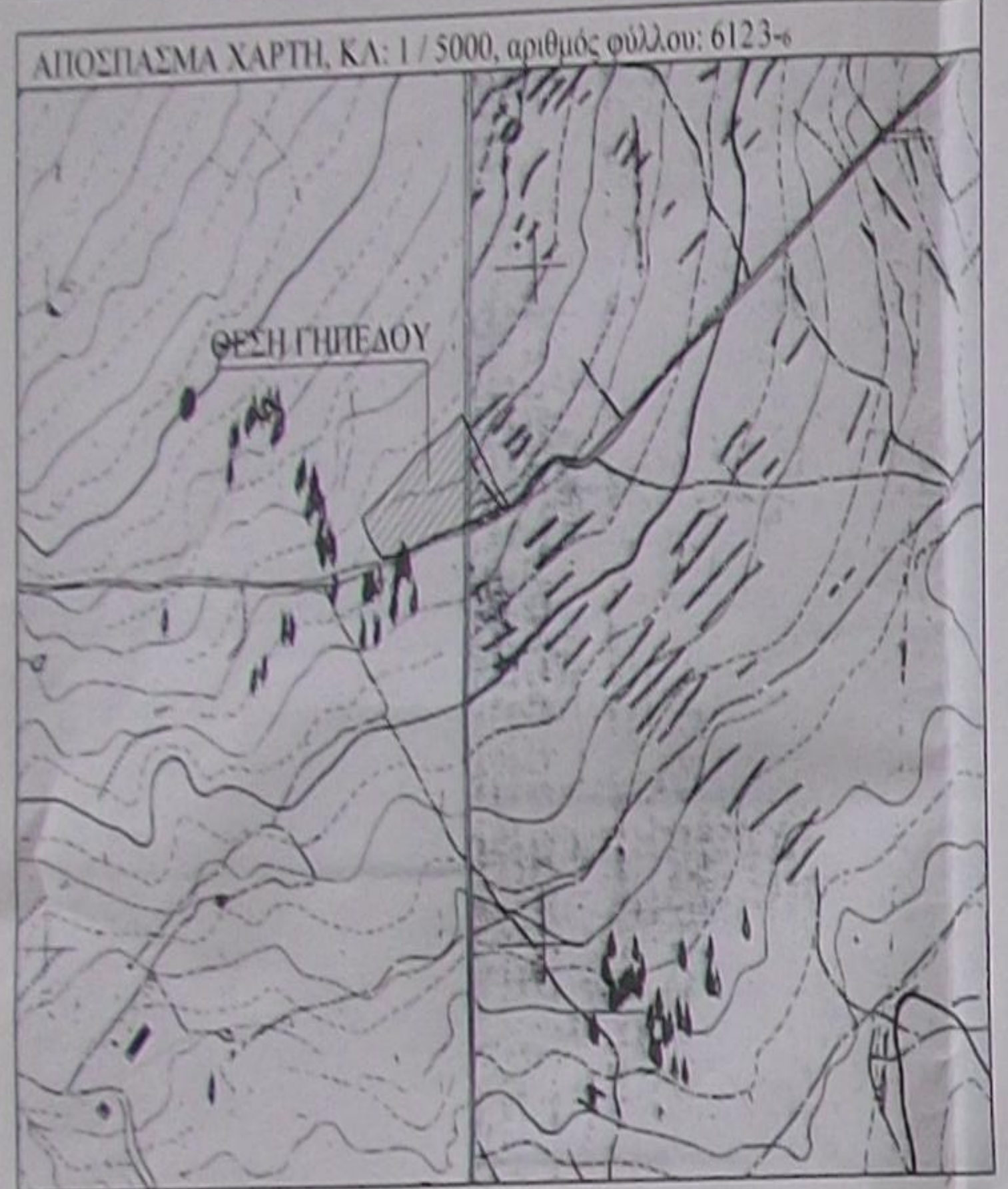

**ΠΑΡΑΤΗΡΗΣΕΙΣ:**

- 1) Εμβαδόν γηπέδου Α,Β,Γ...ΕΙ,ΖΙ,Α=7719,70 τ.μ.
- 2) Το διαγράμμα είναι ενταγμένο στο κρατικό σύστημα συντεταγμένων σφ. 87
- 3) Τα όρια διαπιστώθηκαν και το οριζόντιο υψόμετρο αναλύθηκε από τις συντηγμένες των κορυφών.
- 4) Η αξιολόγηση από το ΕΓΣΑ ΥΓ πραγματοποιήθηκε με σύστημα GPS και κίνησης άμεση των Σελινοειδών Διαστημάτων Ένταξης.
- 5) Το γήπεδο βρίσκεται στην περιοχή "Αρμάκα ή Ευρετή", Λιβαθηνάτων, εκτός σχεδίου Καραβομύλου, Δ.Ε. Σάμης, και είναι άρτο και οικοδομήσιμο, σύμφωνα με το άρθρο Γ& 6, Π.Δ. 24 / 3 -8-85, ΦΕΚ 270 Δ.
- 6) Δεν διέρχονται καλώδια υψηλής τάσεως επάνω από το γήπεδο.
- 7) Τα όρια υποδείχθηκαν από τον ιδιοκτήτη και η μηχανικός δεν φέρει καμία ευθύνη για την ορθότητα τους.
- 8) Εντός αυτού δεν διέρχεται κανένα φυσικό ρέμα.
- 9) Δεν βρίσκεται εντός της ζώνης Ναυτα.
- 10) Το γήπεδο δεν εμπάττει στις διατάξεις του Ν. 1337/1983, περί εισφορών σε γη και σε χρήμα.
- 11) Το γήπεδο βρίσκεται εκτός του κτηνητροφικού χώρου (ζώνη Β) του σπηλαίου των Αγίων Θεοδώρων.

**ΟΡΟΙ ΔΟΜΗΣΗΣ -ΕΚΤΟΣ ΣΧΕΔΙΟΥ(Π.Δ. 24-5-1985ΦΕΚ 270Δ,31-5-1985)**

ΕΜΒΑΔΟΝ ΓΗΠΕΔΟΥ: 4000 τ.μ. (κατά κανόνα)  
 ΠΡΟΣΩΠΟ: 25,00 μ.  
 ΚΑΛΥΨΗ: 10 % (κατωτά 200+ (Εμ. γηπέδου-4000) \*0,02)  
 ΔΟΜΗΣΗ: 0,20 (κατωτά 200+ (Εμ. γηπέδου-4000) \*0,02)  
 ΜΕΓΙΣΤΟ ΥΨΟΣ: 7,50 μ. + 1,20 μ. (πίλη)  
 ΑΣΤΡΟΣΤΑΣΗ ΑΠΟ ΟΡΙΑ: 15,00 μ.

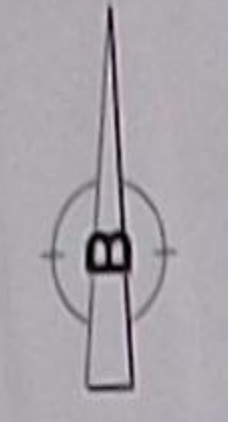

ΙΔΙΟΚΤΗΣΙΑ  
ΙΩΑΝΝΗ ΣΠΥΡΑΤΟΥ

**ΗΛΕΓΧΘΗΚΕ**  
 Ημερομηνία: 20.10.2012  
 Ο: Κ. ΧΡΥΣΗ  
 ΑΝΤΙΣΤΡΟΦΟΣ

**ΘΕΩΡΗΘΗΚΕ**  
 Εγκρίθηκε με την απόφαση 1/2012/31-2-10  
 Ενώπιον η γραμματέας της Δ/νσης  
 Αρμόδια: Δ. ΚΑΡΑΒΟΥ  
 ΑΝΤΙΣΤΡΟΦΟΣ

ΙΔΙΟΚΤΗΣΙΑ  
ΜΙΧΑΗΛ ΣΠΥΡΑΤΟΥ

**ΕΜΒΑΔΟΜΕΤΡΗΣΗ ΓΗΠΕΔΟΥ**

ΣΥΝΤΕΤΑΓΜΕΝΟΣ ΕΓΓΩ 87

ΣΗΜΕΙΟ	X	Y	ΜΗΚΟΣ
A	203577.02	4238160.32	4.88
B	203573.74	4238163.94	6.08
Γ	203569.67	4238168.45	11.51
Δ	203562.71	4238177.62	7.71
Ε	203559.11	4238184.45	7.19
Ζ	203555.76	4238190.81	8.30
Η	203562.45	4238195.72	13.42
Θ	203573.28	4238203.66	12.89
Ι	203583.48	4238211.54	14.76
Κ	203594.90	4238220.89	7.11
Λ	203600.12	4238225.71	8.41
Μ	203606.38	4238231.33	8.84
Ν	203612.67	4238237.53	8.06
Ξ	203619.99	4238240.91	26.28
Ο	203642.78	4238253.99	11.50
Π	203651.66	4238261.29	6.58
Ρ	203656.74	4238265.47	21.57
Σ	203668.57	4238247.43	16.18
Τ	203677.45	4238233.91	13.27
Υ	203684.88	4238222.92	14.10
Φ	203691.62	4238210.54	7.96
Χ	203697.41	4238205.07	9.63
Ψ	203703.21	4238197.39	31.50
Ω	203673.25	4238187.68	13.87
ΑΙ	203660.09	4238183.30	32.21
ΒΙ	203629.16	4238174.31	3.29
ΓΙ	203625.91	4238173.76	11.29
ΔΙ	203615.82	4238169.13	18.28
ΕΙ	203597.95	4238164.47	8.57
ΖΙ	203591.50	4238163.19	14.77
Α	203577.02	4238160.32	

$E = 1/2 \sum (X_i + X_{i+1})(Y_i - Y_{i+1})$

$E = 7719.70 \mu^2$

αρ. συμβολισμών: 20.462/28-01-2002  
 σημ. στο Σημειών Βασιλικού Αρχαιολογείου

**ΥΠΟΜΝΗΜΑ ΣΥΜΒΟΛΙΣΜΟΥ**

— Οριο γηπέδου  
 - - - - - όριο συντηγμένων

ΔΗΛΩΣΗ Ν. 651 / 77

Η κάτωθι υπογεγραμμένη μηχανικός δηλώνει υπεύθυνα τα εξής:

1. Το γήπεδο Α,Β,Γ...ΕΙ,ΖΙ,Α συνολικού εμβαδού  $E_{\text{μτμ}}=7719,70$  τ.μ., βρίσκεται στη θέση "Αρμάκα ή Ευρετή", Λιβαθηνάτων, εκτός σχεδίου Καραβομύλου, Δ.Ε. Σάμης, και είναι άρτο και οικοδομήσιμο, σύμφωνα με το άρθρο Γ& 6, Π.Δ. 24 / 3 -8-85, ΦΕΚ 270 Δ.
2. Δεν διέρχονται καλώδια υψηλής τάσεως επάνω από το γήπεδο.
3. Τα όρια υποδείχθηκαν από τον ιδιοκτήτη και η μηχανικός δεν φέρει καμία ευθύνη για την ορθότητα τους.
4. Εντός αυτού δεν διέρχεται κανένα φυσικό ρέμα.
5. Δεν βρίσκεται εντός της ζώνης Ναυτα.
6. Το γήπεδο δεν εμπάττει στις διατάξεις του Ν. 1337/1983, περί εισφορών σε γη και σε χρήμα.
7. Το γήπεδο βρίσκεται εκτός του κτηνητροφικού χώρου (ζώνη Β) του σπηλαίου των Αγίων Θεοδώρων.

Σάμη Οκτώβριος 2015  
 Η Δηλύουσα

**ΝΑΣΤΑΤΟΥ Α. ΧΡΥΣΗ**  
 ΑΝΤΙΣΤΡΟΦΟΣ ΜΗΧΑΝΙΚΟΣ Μ.Ε.Σ.  
 ΑΡΜΟΔΙΑ ΕΠΙΧΕΙΡΗΣΙΑΚΗΣ ΔΙΑΧΕΙΡΙΣΗΣ  
 ΕΠΙΧΕΙΡΗΣΙΑΚΗΣ ΔΙΑΧΕΙΡΙΣΗΣ  
 Α.Μ.Α. 1992/2008 Ε.Π.Σ. ΑΡΧΑΙΟΛΟΓΙΚΩΝ ΜΝΗΜΕΙΩΝ

**ΥΠΕΥΘΥΝΗ ΔΗΛΩΣΗ ΙΔΙΟΚΤΗΤΗ**

Ο κάτωθι υπογεγραμμένος Σπυράτος Γεράσιμος δηλώνει ότι:

1. τα όρια του γηπέδου: Α,Β,Γ...ΕΙ,ΖΙ,Α με εμβαδόν  $E_{\text{μτμ}}=7719,70$  τ.μ. που βρίσκεται στην θέση "Αρμάκα ή Ευρετή", Λιβαθηνάτων εκτός σχεδίου Καραβομύλου, Δ.Ε. Σάμης του Δήμου Κεφαλονιάς, υποδείχθηκαν από εμένα, και
2. ευθύνομαι για την ακρίβεια των δηλωμένων ορίων του γηπέδου και για την υπέρβη και την αιτία του δικαιωμάτος μου να ζητήσω την σύνταξη του παρόντος τοπογραφικού διαγράμματος.

Ο ιδιοκτήτης

**ΤΕΧΝΙΚΟ ΓΡΑΦΕΙΟ**  
 ΜΕΛΕΤΗ-ΚΑΤΑΣΚΕΥΗ-ΤΟΠΟΓΡΑΦΙΚΑ-ΗΜΜ

**ΝΑΣΤΑΤΟΥ Α.ΧΡΥΣΗ**  
 ΜΗΧΑΝΙΚΟΣ Μ.Ε.Σ.  
 ΝΑΣΤΑΤΟΣ Α.ΓΕΡΑΣΙΜΟΣ  
 ΠΤ.ΗΛΕΚΤΡΟΛΟΓΟΣ ΜΗΧΑΝΙΚΟΣ

ΜΕΛΟΥΣΗ Δ. ΣΑΜΗ ΚΕΦΑΛΟΝΙΑΣ  
 Τηλ: 26740-22716 / 693698093 email: nastatouchr@yahoo.gr www.nastatou.gr

ΕΡΓΟ: ΤΟΠΟΓΡΑΦΙΚΗ ΑΠΟΤΥΠΩΣΗ ΓΗΠΕΔΟΥ

ΕΡΓΟΔΟΤΗΣ: ΣΠΥΡΑΤΟΣ ΓΕΡΑΣΙΜΟΣ του Γεωργίου

ΘΕΣΗ: ΑΡΜΑΚΑ ή ΕΥΡΕΤΗ, ΛΙΒΑΘΗΝΑΤΩΝ, ΕΚΤΟΣ ΣΧΕΔΙΟΥ ΚΑΡΑΒΟΜΥΛΟΥ Δ.Ε. ΣΑΜΗΣ

**ΤΟΠΟΓΡΑΦΙΚΟ ΔΙΑΓΡΑΜΜΑ** Τ.Δ.1

ΚΑΙΜΑΚΑ: 1/200 ΗΜΕΡΟΜΗΝΙΑ: ΟΚΤΩΒΡΙΟΣ 2015

ΜΕΛΕΤΗΤΗΣ: ΝΑΣΤΑΤΟΥ Α. ΧΡΥΣΗ  
 ΜΗΧΑΝΙΚΟΣ Μ.Ε.Σ.

ΥΠΟΓΡΑΦΗ-ΣΦΡΑΓΙΔΑ: ΘΕΩΡΗΣΗ ΥΠΗΡΕΣΙΑΣ

**ΝΑΣΤΑΤΟΥ Α. ΧΡΥΣΗ**  
 ΑΝΤΙΣΤΡΟΦΟΣ ΜΗΧΑΝΙΚΟΣ Μ.Ε.Σ.  
 ΑΡΜΟΔΙΑ ΕΠΙΧΕΙΡΗΣΙΑΚΗΣ ΔΙΑΧΕΙΡΙΣΗΣ  
 ΕΠΙΧΕΙΡΗΣΙΑΚΗΣ ΔΙΑΧΕΙΡΙΣΗΣ  
 Α.Μ.Α. 1992/2008 Ε.Π.Σ. ΑΡΧΑΙΟΛΟΓΙΚΩΝ ΜΝΗΜΕΙΩΝ

ΙΔΙΟΚΤΗΣΙΑ  
ΠΑΝΤΕΛΗ ΧΑΡΙΤΑΤΟΥ

Εμβαδόν=7719,70 μ.μ.

ΑΡΧΑΙΟΛΟΓΙΚΟ ΟΔΟΣ πλάτος 4,50 μ. (συνολ. καταρτισμένη)

ΠΡΟΣ ΚΑΡΑΒΟΜΥΛΟ

ΠΡΟΣ ΛΙΒΑΘΗΝΑΤΑ