

ΠΑΡΑΤΗΡΗΣΕΙΣ
 Για τις μετρήσεις χρησιμοποιήθηκε :
 Ε.Γ.Σ.Α. 1987 (Ελληνικό Γεωδ. Σύστημα Αναφοράς)
 Ελλειψοειδές G.R.S. 80 (a=6378137 1/f=298.2572236)
 Εγκάρσια Μερακτορική Προβολή
 Κεντρικός Μεσημβρινός λ=24° 00' 00"
 Κο=0,9996
 Στον Μεσημβρινό Αναφοράς το Χ=500000
 Πλάτος Αναφοράς 0° 00' 00"

ΟΡΟΙ ΔΟΜΗΣΗΣ - ΓΙΑ ΖΩΝΗ NATURA 2000
 Π.Δ. της 24 / 31 - 5 - 1985 (Φ.Ε.Κ. 270 Δ') όπως τροποποιήθηκε από το άρθρο 10 του Ν - 3212 / 03 (Φ.Ε.Κ. 308 Α) και Π.Δ. της 20 - 9 - 1993 (Φ.Ε.Κ. 1218 / 30 - 9 - 1993) και Ν. 3937 / 11 ΦΕΚ 60Α / 31 - 03 - 2011 (βιοποικιλότητα)
 Αρτιότητα κατά κανόνα: $E \geq 10.000 \text{ m}$
 κατά παρέκκλιση: 1) $E > 4000.00 \text{ m}$, με ελάχιστο πρόσωπο σε κοινόχρηστη οδό προφυσισμένη του 1923 μεγαλύτερο των 25μ.
 2) $\pi / \beta / \epsilon - 45 / 50 / 4000.00 \text{ m}$
 3) $E > 4000.00 \text{ m}$, πριν 31 / 12 / 2003
 Π.Κ. : 7%
 Σ.Δ. : 0.1
 άρθρο 6 : για κατοικία συνολική επιφάνεια ορόφων < 200.00 m.
 Όροφοι : (2) δυο
 Ύψος : 7.50 μ και λόγω στέγης προσαύξηση 2.00 μ

ΔΗΛΩΣΗ ΥΛΟΠΟΙΗΣΗΣ ΟΡΙΩΝ
 Ο πιο κάτω υπογράφων κ. Πλαγάκης Παντελής του Αποστόλου δηλώνω ότι το αγροτεμάχιο που φαίνεται στο διάγραμμα αυτό με στοιχεία (Α,Β,Γ,....,Χ,Ψ,Ω,Α) τα όρια του οποίου γνωρίζω και υπέδειξα, έχουν αποτυπωθεί σωστά και είναι ορθά.
 Σπάρτη, Νοέμβριος 2012 Ο δηλών

ΑΠΟΣΠΑΣΜΑ ΧΑΡΤΗ Γ.Υ.Σ. ΚΛΙΜΑΚΑΣ 1:5000

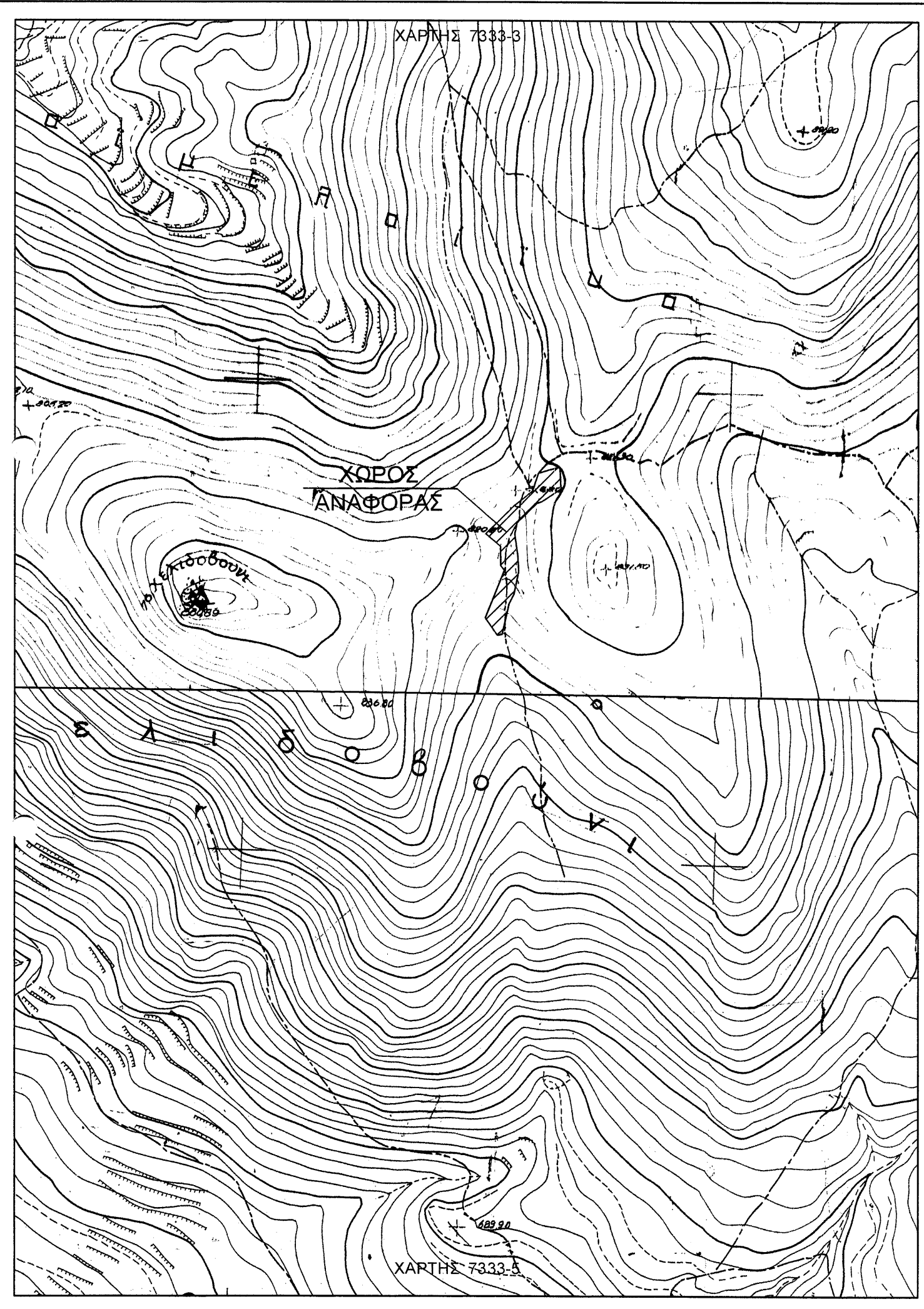

ΑΓΡΟΤΕΜΑΧΙΟ: 01 E= 3617.18 μ²

ΚΟΡΥΦΕΣ	X	Y	ΠΛΕΥΡΕΣ
Α	369183.735	4112351.400	10.94
Β	369194.142	4112354.782	12.58
Γ	369206.329	4112357.894	23.10
Δ	369207.366	4112334.818	8.95
Ε	369199.970	4112329.781	15.00
Ζ	369187.401	4112321.594	5.54
Η	369182.259	4112319.536	21.92
Θ	369166.544	4112304.256	7.38
Ι	369160.972	4112299.411	12.60
Κ	369158.576	4112287.038	22.58
Λ	369161.771	4112264.685	16.81
Μ	369162.969	4112247.921	24.90
Ν	369157.777	4112223.573	11.60
Ξ	369152.584	4112213.196	33.12
Ο	369145.395	4112180.865	5.23
Π	369140.306	4112179.674	22.59
Ρ	369127.510	4112198.286	54.65
Σ	369147.674	4112249.082	6.06
Τ	369143.796	4112253.735	20.56
Υ	369143.408	4112274.286	20.36
Φ	369127.898	4112287.469	41.95
Χ	369157.755	4112316.939	25.37
Ψ	369177.531	4112332.837	12.29
Ω	369181.343	4112344.515	7.29

ΚΑΙ ΠΡΟΣΑΥΞΕΙΣ
 και προσαυξέται... πράξη της... οποίας αποτελεί αναπόσπαστο μέρος
 ΟΚ
 2013
 ΔΕΛΤΙΟ ΤΕΧΝΙΚΟ
 ΔΑΔΑΦΙΔΟΥ

Σπάρτη 24/4/2013
 Ο υπεύθυνος τμ
 αυσταχία
 1) Κ.Καταφύγιου
 Δασολόγος
 Δαδαφίδου

ΚΟΥΤΣΟΒΙΤΗΣ Κ. ΠΑΝΑΓΙΩΤΗΣ
 ΠΤΥΧΙΟΥΧΟΣ ΤΟΠΟΓΡΑΦΟΣ ΜΗΧΑΝΙΚΟΣ ΤΕ.
 Λεωνίδου 30 - ΣΠΑΡΤΗ ΤΗΛ. 27310 - 20250 & 6944-676738 E-MAIL: topok@otenet.gr

ΘΕΜΑ : ΤΟΠΟΓΡΑΦΙΚΟ ΔΙΑΓΡΑΜΜΑ

ΕΡΓΟΔΟΤΗΣ : ΠΛΑΓΑΚΗΣ ΠΑΝΤΕΛΗΣ του ΑΠΟΣΤΟΛΟΥ

ΙΔΙΟΚΤΗΤΗΣ : ΠΛΑΓΑΚΗΣ ΠΑΝΤΕΛΗΣ του ΑΠΟΣΤΟΛΟΥ

Περιφ. Ενότητα : ΛΑΚΩΝΙΑΣ
 Δήμος : ΣΠΑΡΤΗΣ
 Δημ. Ενότητα : ΟΙΟΥΝΤΟΣ
 Τοπ. Κοινότητα : ΒΑΣΑΡΑ
 Θέση : "ΧΕΛΙΔΟΒΟΥΝΙ" - ΕΚΤΟΣ ΟΡΙΩΝ ΟΙΚΙΣΜΟΥ ΒΑΣΑΡΑ

ΚΛΙΜΑΚΑ 1 : 500	ΚΑΤΗΓΟΡΙΑ ΑΠΟΤΥΠΩΣΗ	ΑΡ. ΣΧΕΔΙΟΥ : Τ1
ΗΜΕΡΟΜΗΝΙΑ(μέτρησης) Νοέμβριος 2012	ΤΡΟΠΟΠΟΙΗΣΗ	ΚΩΔΙΚΟΣ : 282 ΠΛΑΓΑΚΗΣ 11/12

Ο ΜΗΧΑΝΙΚΟΣ
 Ο ΤΕΧΝΙΚΟΣ ΥΠΑΛΛΗΛΟΣ