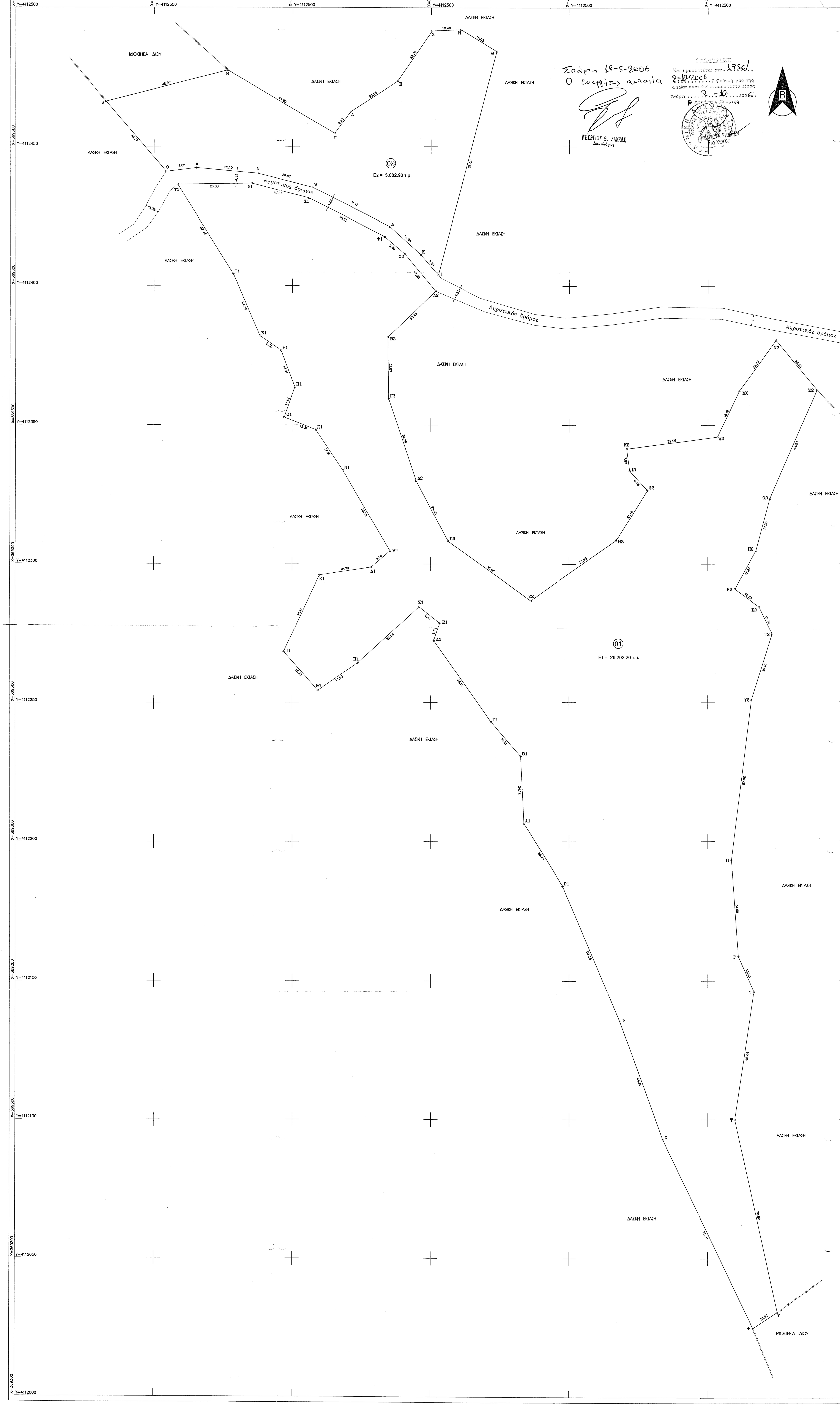

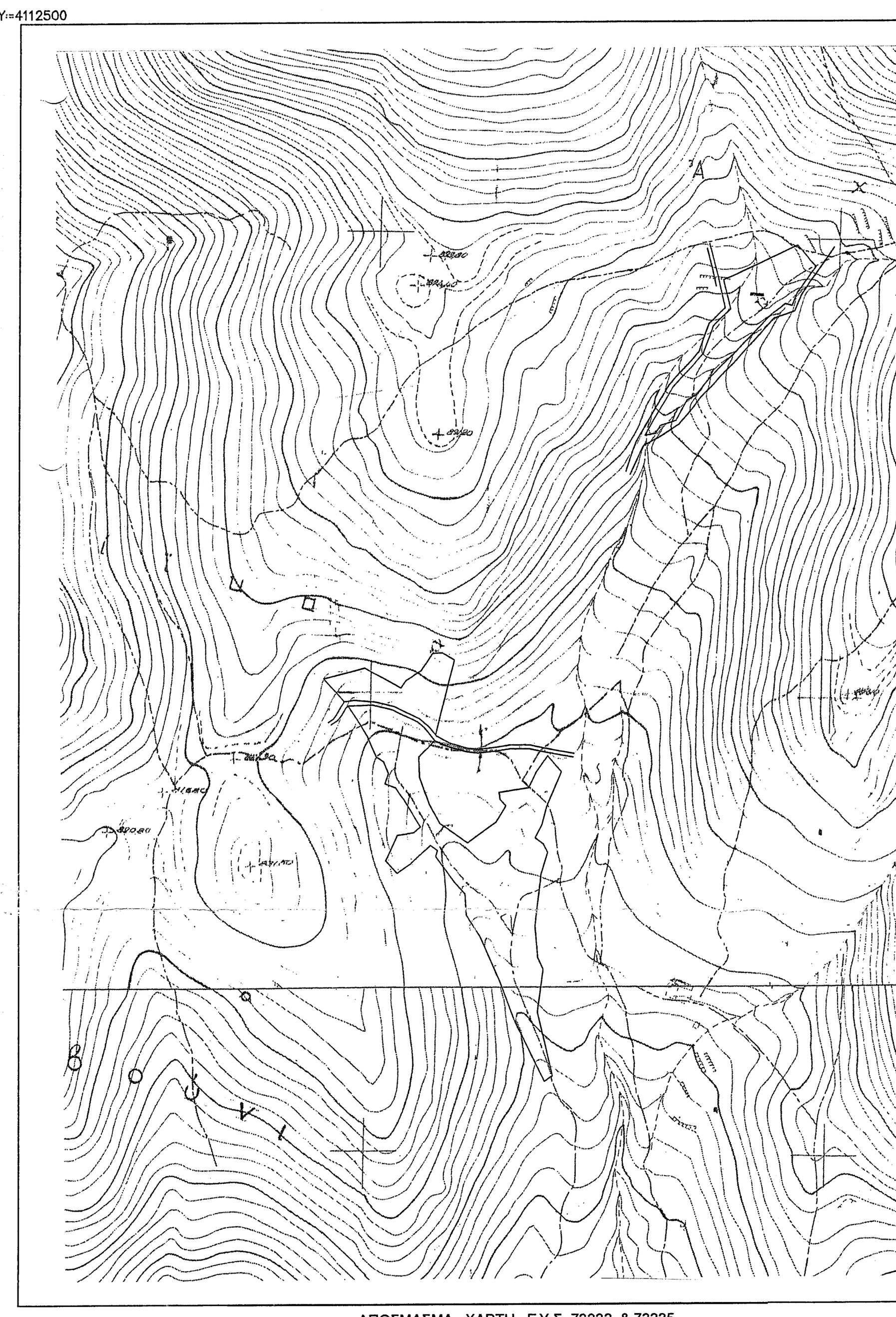

ΑΠΟΣΜΑΣΜΑ ΧΑΡΤΗ Γ.Υ.Σ 73333 & 73335

Κ ΚΟΣ: 01		E= 26202.20 μ²	
ΚΟΡΥΦΕΣ	X	Y	ΠΛΕΥΡΕΣ
Υ1	369358.454	4112436.404	26.8
Φ1	369385.253	4112436.766	21.37
Χ1	369405.953	4112431.468	30.52
Ψ1	369433.244	4112417.804	9.66
Ω2	369440.612	4112411.561	17.38
Α2	369451.652	4112398.134	23.92
Β2	369434.460	4112381.497	21.87
Γ2	369434.858	4112359.636	31.29
Δ2	369444.815	4112329.969	24.6
Ε2	369456.385	4112308.260	36.66
Ζ2	369486.100	4112286.786	37.89
Η2	369517.019	4112308.682	21.14
Θ2	369528.226	4112326.606	9.46
Ι2	369521.804	4112333.550	7.99
Κ2	369520.754	4112341.473	32.96
Λ2	369553.436	4112345.744	18.45
Μ2	369561.352	4112362.405	22.33
Ν2	369574.554	4112380.409	23.05
Ξ2	369589.392	4112362.770	42.83
Ο2	369572.323	4112323.489	19.25
Π2	369567.402	4112304.885	15.87
Ρ2	369559.870	4112290.921	10.86
Σ2	369568.583	4112284.440	10.78
Τ2	369573.290	4112274.740	25.15
Υ2	369565.778	4112250.735	57.9
Π	369558.556	4112193.289	34.69
Ρ	369561.105	4112158.691	13.8
Σ	369566.692	4112146.073	46.64
Τ	369559.774	4112099.954	70.88
Υ	369575.095	4112030.751	10.52
Φ	369566.284	4112024.997	75.31
Χ	369533.723	4112092.905	44.91
Ψ	369518.423	4112135.131	53.23
Ω1	369497.626	4112184.132	26.43
Α1	369483.606	4112206.535	24.12
Β1	369482.455	4112230.626	16.21
Γ1	369471.866	4112242.894	36.1
Δ1	369451.147	4112272.455	6.72
Ε1	369453.284	4112278.828	9.41
Ζ1	369445.916	4112284.673	30.06
Η1	369423.744	4112264.380	17.59
Θ1	369409.308	4112254.339	18.73
Ι1	369396.995	4112268.454	30.41
Κ1	369409.911	4112295.979	18.79
Λ1	369428.483	4112298.796	9.14
Μ1	369435.408	4112304.759	33.62
Ν1	369418.344	4112333.726	17.51
Ξ1	369408.560	4112348.245	12.31
Ο1	369397.126	4112352.803	11.64
Π1	369400.946	4112363.798	13.91
Ρ1	369395.955	4112376.784	9.3
Σ1	369388.234	4112381.962	24.3
Τ1	369378.607	4112404.273	37.93

ΚΩΔΙΚΟΣ: 02		E= 5082.90 μ²	
ΚΟΡΥΦΕΣ	X	Y	ΠΛΕΥΡΕΣ
Α	369332.662	4112466.243	45.27
Β	369376.539	4112477.401	44.9
Γ	369415.292	4112454.734	9.63
Δ	369420.955	4112462.526	20.13
Ε	369437.866	4112473.438	22
Ζ	369450.318	4112491.571	10.4
Η	369460.708	4112492.036	15.05
Θ	369473.570	4112484.232	83
Ι	369452.675	4112403.904	9.84
Κ	369446.296	4112411.393	14.84
Λ	369435.234	4112421.280	31.17
Μ	369407.360	4112435.237	20.67
Ν	369387.337	4112440.362	22.1
Ξ	369365.323	4112442.314	11.05
Ο	369354.355	4112441.013	33.27

ΟΡΟΙ ΔΟΜΗΣΗΣ

Για τα εκτός οικισμού :

Π.Δ. της 24/31-05-85 (φ.Ε.Κ. 270 Δ')

Ελάχιστο εμβαδόν : 4000.00 τ.μ.

Επιτρεπόμενη κάλυψη : 10 %

Ύψος : 7.50 + (1.20μ. στέγη)

Σ.Δ. (για κατοικία) : 200.00 τ.μ.

* Πριν από οποιαδήποτε οικοδομική εργασία απαιτείται η σύμφωνη γνώμη του Δασαρχείου Σπάρτης

ΔΗΛΩΣΗ ΥΛΟΠΟΙΗΣΗΣ ΟΡΙΩΝ

Ο πιο κάτω υπογράφων κ. Πλαγάκης Παντελής του Απόστολου δηλώνω ότι τα αγροτεμάχια που φαίνεται στο διάγραμμα αυτό, με στοιχεία "01" & "02" τα όρια των οποίων γνωρίζω και υπέδειξα, έχουν αποτυπωθεί σωστά και είναι ορθά.

Σπάρτη, Μάρτιος 2006 — Ο δηλών

Π. Πλαγάκης

ΔΗΛΩΣΗ ΝΟΜΟΥ 651/77

Ο κάτωθι υπογεγραμμένος Κουτσοβίτης Παναγιώτης Πτ. Τοπογράφος Μηχανικός Τε. - ΕΔΕ δηλώνω ότι τα αγροτεμάχια με στοιχεία "01" & "02" που φαίνονται στο διάγραμμα αυτό, βρίσκονται στη θέση "ΑΧΛΑΔΑ", εκτός ορίων Δ.Δ. Βασσαρά, του Δήμου Οινούντος. Τα αγροτεμάχια είναι άρτια και οικοδομήσιμα σύμφωνα με τις κείμενες πολεοδομικές διατάξεις. Τα όρια υποδείχθηκαν από τον κ. Πλαγάκη Παντελή του Απόστολου.

Σπάρτη, Μάρτιος 2006 — Ο δηλών

ΚΟΥΤΣΟΒΙΤΗΣ Κ. ΠΑΝΑΓΙΩΤΗΣ

ΠΤΥΧΙΟΥΧΟΣ ΤΟΠΟΓΡΑΦΟΣ ΜΗΧΑΝΙΚΟΣ ΤΕ. - ΕΔΕ

ΚΛΑΔΑΣ - ΣΠΑΡΤΗ ΤΗΛ. 27310 - 20059 & 6944-676738

ΘΕΜΑ : ΤΟΠΟΓΡΑΦΙΚΟ ΔΙΑΓΡΑΜΜΑ

ΕΡΓΟΔΟΤΗΣ : ΠΛΑΓΑΚΗΣ ΠΑΝΤΕΛΗΣ ΤΟΥ ΑΠΟΣΤΟΛΟΥ

ΙΔΙΟΚΤΗΤΗΣ: ΠΛΑΓΑΚΗΣ ΠΑΝΤΕΛΗΣ ΤΟΥ ΑΠΟΣΤΟΛΟΥ

Νομός : ΛΑΚΩΝΙΑΣ

Δήμος : ΟΙΝΟΥΝΤΟΣ

Θέση : "ΑΧΛΑΔΑ" - ΕΚΤΟΣ ΟΡΙΩΝ Δ.Δ. ΒΑΣΣΑΡΑ

ΚΛΙΜΑΚΑ	ΚΑΤΗΓΟΡΙΑ	ΑΡ. ΣΧΕΔΙΟΥ :
1 : 500	ΑΠΟΤΥΠΩΣΗ	Τ1
ΗΜΕΡΟΜΗΝΙΑ	ΤΡΟΠΟΠΟΙΗΣΗ	ΚΩΔΙΚΟΣ :
Μάρτιος 2006		13 ΠΛΑΓΑΚΗΣ 03/06

ΥΠΟΓΡΑΦΗ

ΚΟΥΤΣΟΒΙΤΗΣ ΚΩΝ. ΠΑΝΑΓΙΩΤΗΣ
ΠΤ. ΤΟΠΟΓΡΑΦΟΣ ΜΗΧΑΝΙΚΟΣ ΤΕ.-ΕΔΕ
ΚΛΑΔΑΣ ΣΠΑΡΤΗΣ ΤΗΛ:2731027120
ΔΟΥ:ΣΠΑΡΤΗΣ ΑΦΜ:103613593
Α.Μ. ΕΕΤΕΜ 26671