

Συνοδεύει την με αριθμό
 6973/14-4-2016 πράξη χαρακτηρισμού
 του Δασαρχείου Σουφλίου

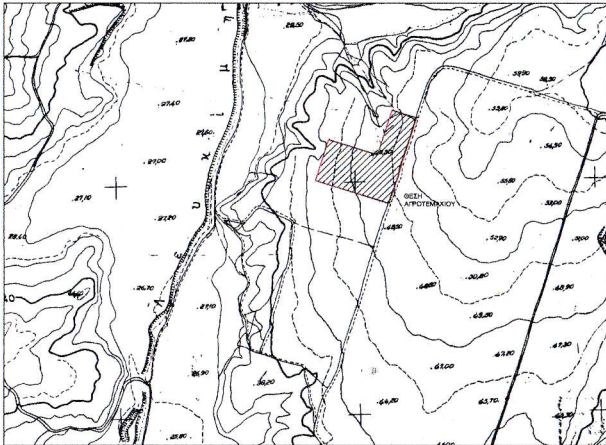

ΘΕΩΡΗΘΗΚΕ
 Ο ΔΑΣΑΡΧΗΣ

ΙΩΑΝΝΙΔΗΣ ΣΤΕΦΑΝΟΣ
 ΠΕ ΓΕΩΤ.(ΔΑΣΟΛΟΓΟΣ)
 ΜΕ Β' ΒΑΘΜΟ



Ελληνικό Γεωδατικό Σύστημα Αναφοράς (ΕΓΣΑ'87)
 Ελλομετρικός αναφοράς: 098 50 (45370130),
 Υψομ. 29722(01)
 Γεωδ. Στ. Επίπεδο Μισομεσού
 Κεντρική Κεντρική Μισομεσού
 Τετραμήνη Κεντρική Μισομεσού: +500000m
 Γεωγραφικό μήκος: 0'00'00"

σημ	X	Y
A	686077.53	4537244.75
B	686019.75	4537061.75
Γ	685967.25	4537110.15
Δ	685965.07	4537197.54
E	685966.11	4537105.77
Z	686028.38	4537261.09



Το κτήριο που φαίνεται της ανεπιμελημένης της κατασκευής σε σχέση με το 4537061.58 μ. και το 4537125.15 μ. και αποτελεί υπόγειο κή. 45.

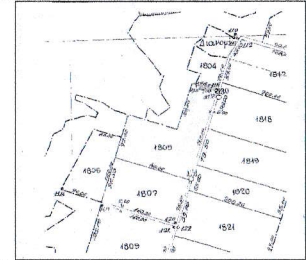

ΑΠΟΣΠΑΣΜΑ ΧΑΡΤΟΥ ΑΓΡΟΚΗΤΗΜΑΤΟΣ ΤΡΙΦΥΛΛΙΟΥ ΣΥΜΠ. ΔΙΑΝΟΜΗ 1967 (κλίμακα 1 :5000)
 ΔΗΛΩΣΗ 651/77 ΚΑΙ 1337/83

Το κληρονομήσιο, υπ.αρ. 1805, με τη μορφή Α.Β.Γ.Δ.Ε.Ζ.Α, έκτασης 20.120,00 τμ (Αναρτήματα Τριφυλλίου, Συμπ. Διανομή 1967), βρίσκεται κατά το ανατολικό Τριφυλλίου του Δήμου Αλεξανδρούπολης, Περιφερειακής Ενότητας Έβρου. Είναι άσκητο και οικοδομήσιμο σύμφωνα με τη σχετική πολεοδομική διαταγή (Π.Δ. 24.5-1985 ΟΙΚ.Σ.Σ. 27/20/1985). Δεν υπόκειται στις διατάξεις Ν.1337/83 και δεν έχει υποστεί αλλαγές σε γη και χρήση. Δεν αποτελεί τμήμα μεγαλύτερης έκτασης και δεν έχει εμπλακεί ποτέ. Δεν κατέχει κοινοχρήστη έκταση.



Ο ΜΗΧΑΝΙΚΟΣ

ΕΠΙΠΛΕΟΝ ΣΥΝΤΕΤΑΓΜΕΝΕΣ
 ΤΟΠΟΓΡΑΦΙΚΟΥ

ΚΟΡΥΦΗ	X	Y
1	686037.455	4537257.567
2	686025.551	4537245.090
3	686020.301	4537241.998

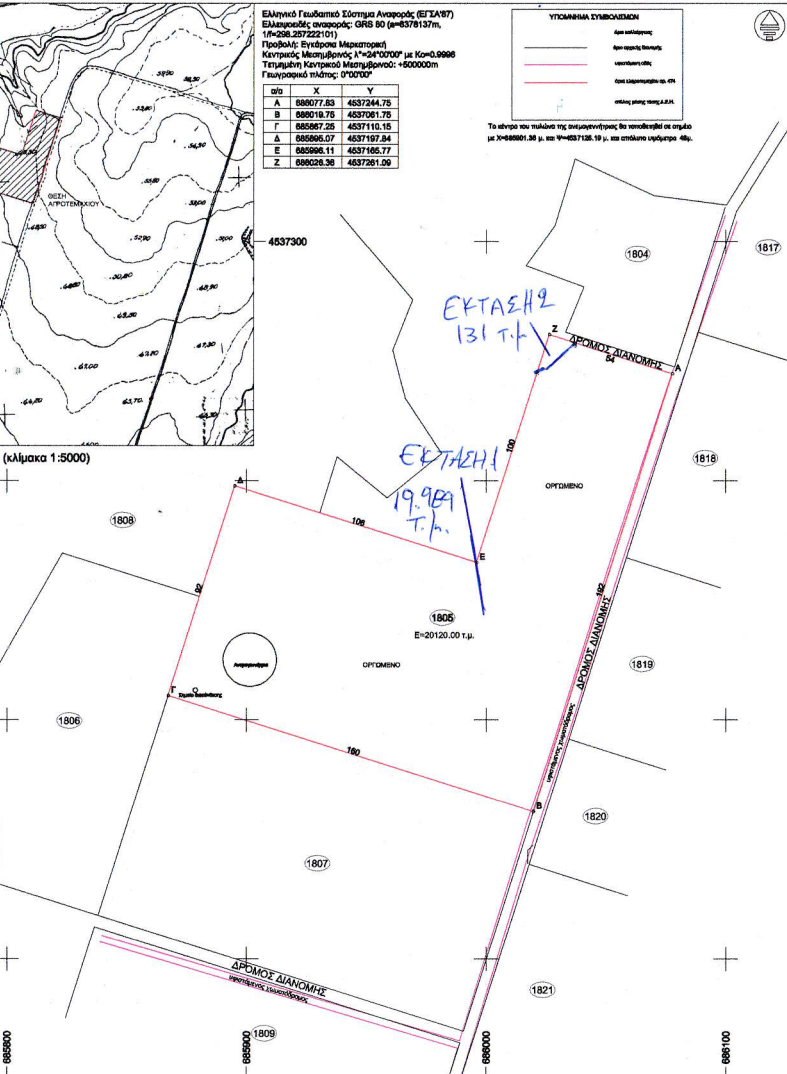

ΙΔΙΟΚΤΗΤΗΣ: Σοφία Καραβασιλή του Αναστασίου

ΙΔΙΟΚΤΗΣΙΑ: ΚΛΗΡΟΤΕΜΑΧΙΟ 1805 (Α-Β-Γ-Δ-Ε-Ζ-Α) ΕΜΒΛΑΔΟΥ 20120,00τ.μ.

ΘΕΣΗ: Συμπ. Διανομή Αγροκτήματος Τριφυλλίου, έτους 1967, αρ. κληρονομηγίου 1805, της Δημοτικής Ενότητας Φερών, του Δήμου Αλεξανδρούπολης, Π.Ε. Έβρου.

ΜΕΛΕΤΗΤΗΣ: Κυριόπουλος Ηλίας Αγρονόμος Τοπογράφος Μηχανικός

Προκείμενων 11 τ.κ. 54630 Θεσσαλονίκη

ΘΕΜΑ ΣΧΕΔΙΟΥ: Τοπογραφικό Διάγραμμα

ΑΡΙΘΜ. ΣΧΕΔΙΟΥ: T1

ΚΛΙΜΑΚΑ: 1:1000

ΧΡΟΝΟΣ ΜΕΛΕΤΗΣ: ΙΑΝΟΥΑΡΙΟΣ 2016

ΥΠΟΓΡΑΦΗ-ΣΦΡΑΓΙΔΑ