

ΑΙΟΣΙΛΑΣΜΑ ΧΑΡΤΗ 1:5000

ΔΩΜΗΝ ΣΥΜΦΩΝΑ ΜΕ ΤΟ Η.Α.1702/86 (Φ.Ε.Κ. 63Α.18/02/86)
ΟΠΙΣ ΤΟΠΟΓΡΟΦΙΚΗ ΜΕ ΤΟ Η.Α.1304/89 (Φ.Ε.Κ. 228Α.18Ε
21/4/89)

Για τους δρόμους και περιμετρικούς δρόμους εφαρμόζονται ενόλογα με την
χρήση οι διατάξεις του από 24/05/85 Π.Δ.
3. Η ΑΓΡΟΤΙΚΗ ΟΔΟΣ (Α.Α.Τ.Δ.Ε.Ζ.Η.Θ.Ι.Κ.Α.Μ.Α.) που
εφαρμόζεται στην περιοχή αυτή, σύμφωνα με το άρθρο 3 του Ν. 1337/83, είναι
επίσης επιτρεπτική η ανέγερση γεωργικών κτιρίων και γεωργικών
εγκαταστάσεων, υπό τις προϋποθέσεις που ορίζονται στο άρθρο 3 του Ν. 1337/83.
4. Η ανέγερση κτιρίων και το εδάφος είναι υπό την προϋπόθεση ότι
η ανέγερση κτιρίων και το εδάφος είναι υπό την προϋπόθεση ότι
η ανέγερση κτιρίων και το εδάφος είναι υπό την προϋπόθεση ότι

ΟΡΙΑ ΑΓΡΟΤΙΚΗ ΟΔΟΥ

ΟΡΙΑ ΑΓΡΟΤΙΚΗ ΟΔΟΥ

ΟΡΙΑ ΑΓΡΟΤΙΚΗ ΟΔΟΥ

ΤΙΤΛΟΣ ΔΙΑΚΗΡΞΙΑΣ : 11574 / 09.05.2014 (Συμπρος : Κοινός Πιστοποιητικός)
11724 / 09.05.2015

Ο κτιριοδόχος, υποχρεούμενος, ιδιοκτήτης του υποκειμένου, που γίνεται στο
διάγραμμα από το σχέδιο (Α.Α.Τ.Δ.Ε.Ζ.Η.Θ.Ι.Κ.Α.Μ.Α.) δηλώνει ότι το έργο του
υποβάλλεται και υποβάλλεται στον εντοπισμό του διαγράμματος. Μηνιαίο είναι από και
επιδείκνεται την επιβολή των επιβαλλόμενων όρων των υποκειμένων.

ΔΗΛΩΣΗ ΥΠΟΧΡΕΩΣΗΣ ΚΑΙ ΥΠΟΧΡΕΩΣΗΣ

Ο κτιριοδόχος, υποχρεούμενος, ιδιοκτήτης του υποκειμένου, που γίνεται στο
διάγραμμα από το σχέδιο (Α.Α.Τ.Δ.Ε.Ζ.Η.Θ.Ι.Κ.Α.Μ.Α.) δηλώνει ότι το έργο του
υποβάλλεται και υποβάλλεται στον εντοπισμό του διαγράμματος. Μηνιαίο είναι από και
επιδείκνεται την επιβολή των επιβαλλόμενων όρων των υποκειμένων.

ΜΗΤΣΙΚΟΤΑΣ Ε. ΑΘΑΝΑΣΙΟΣ

ΜΗΤΣΙΚΟΤΑΣ Ε. ΑΘΑΝΑΣΙΟΣ

ΜΗΤΣΙΚΟΤΑΣ Ε. ΑΘΑΝΑΣΙΟΣ

ΤΕΧΝΙΚΟ ΓΡΑΦΕΙΟ ΔΙΑΚΗΡΞΙΑΣ ΚΑΙ ΔΗΜΟΣΙΑΣ ΜΕΛΕΤΗΣ
ΘΑΝΑΣΗΣ Ε. ΜΗΤΣΙΚΟΤΑΣ - ΤΟΠΟΓΡΑΦΟΣ ΜΗΧΑΝΙΚΟΣ
ΡΟΦΕΑΙΟΥ 93 - ΚΟΥΤΑΡΕΛΑ - ΒΟΛΟΣ - Τηλ. 2421 - 07341

ΤΟΠΟΓΡΑΦΙΚΟ ΔΙΑΓΡΑΜΜΑ

ΔΙΑΚΗΡΞΙΑΣ : ΧΡΗΣΤΟΥ ΒΕΝΤΣΙΑ

ΠΟΥ ΒΡΕΚΕΤΑΙ ΕΚΤΟΣ ΕΠΙΧΕΙΡΗΣΕΩΣ
ΡΥΘΜΟΤΟΜΙΚΟΥ ΣΧΕΔΙΟΥ ΤΩΝ ΝΕΩΝ ΤΙΛΑΓΔΩΝ
ΤΟΥ ΔΗΜΟΥ ΒΟΛΟΥ - ΕΝΤΟΣ Ζ.Ο.Ε. (σχήμα 3 α)

ΧΡΟΝΟΣ ΜΕΛΕΤΗΣ : ΑΠΡΙΛΙΟΣ 2015
ΚΑΙΜΑΚΑ 1 : 100
Ο ΜΕΛΕΤΗΤΗΣ
ΜΗΤΣΙΚΟΤΑΣ Ε. ΑΘΑΝΑΣΙΟΣ
ΔΙΠΛ. ΤΟΠΟΓΡΑΦΟΣ ΜΗΧΑΝΙΚΟΣ
ΜΕΛΟΣ Τ.Ε.Ε. - Α.Π. - 50493
ΚΟΥΡΕΣΙΑ 119-06-90-4005-114-40-00
Α.Φ.Μ. 043862248 - Δ.Ο.Υ. Α. ΒΟΛΟΥ

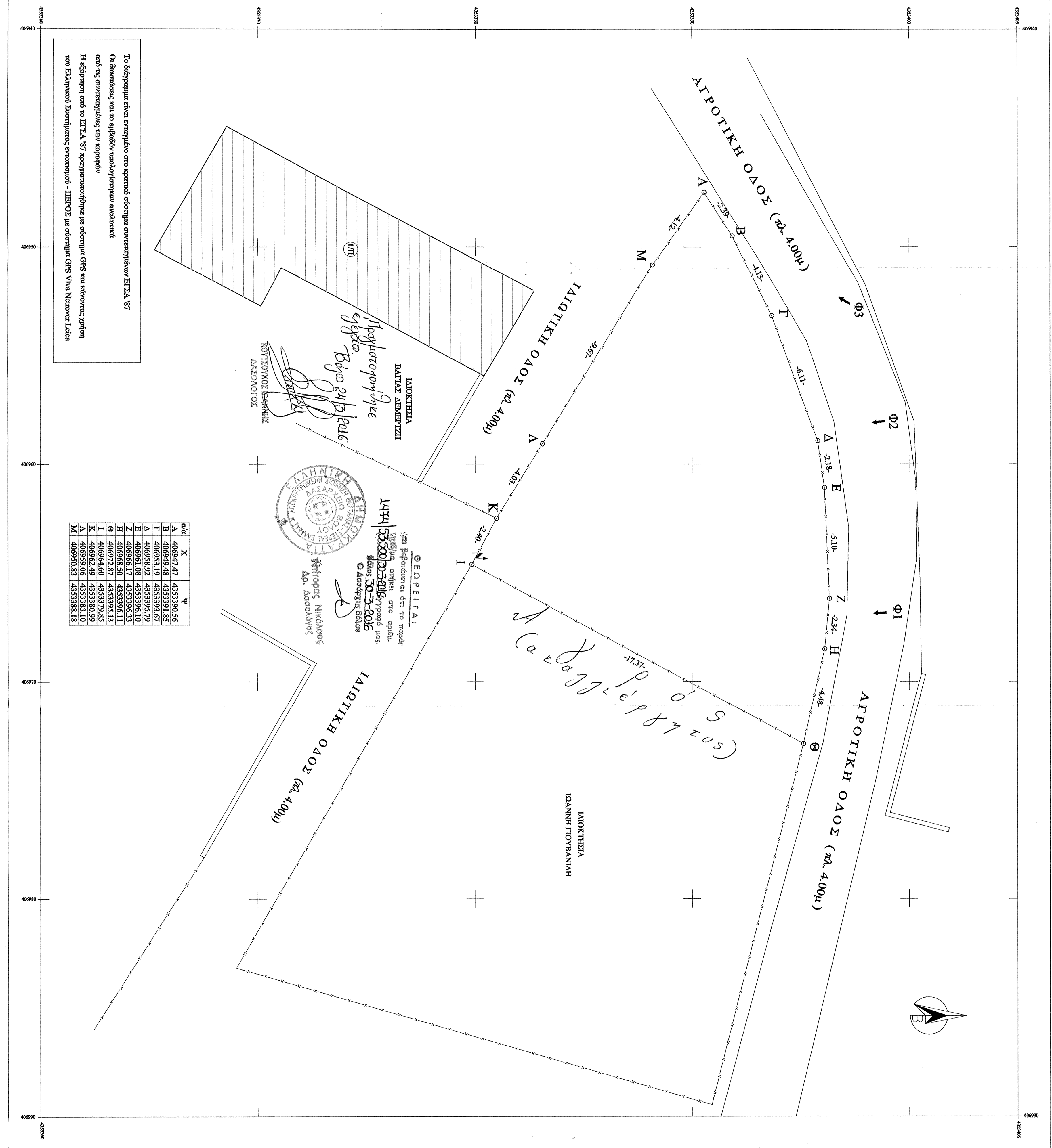

υψ.μ.	X	Y
A	406947.47	4353390.56
B	406949.48	4353391.55
T	406953.19	4353393.67
A	406958.92	4353395.79
B	406961.08	4353396.10
Z	406966.17	4353396.33
H	406988.50	4353396.11
Θ	406972.57	4353395.13
Δ	406972.57	4353395.13
K	406962.40	4353390.09
A	406959.06	4353383.10
M	406950.83	4353388.18

ΔΙΑΚΗΡΞΙΑ
ΒΑΤΑΣ ΔΕΜΕΡΙΤΣΗ
Προγραμματιστική
Εργασία
Βόλο 24/3/2015
ΚΩΣΤΑΝΤΙΝΟΣ ΔΕΜΕΡΙΤΣΗΣ
Α.Π. ΔΕΜΕΡΙΤΣΗΣ
Νίκος Νικόλαος
Α.Π. ΔΕΜΕΡΙΤΣΗΣ

Το διάγραμμα είναι ενταγμένο στο χρεώκο σύστημα συντεταγμένων ΕΠΣΑ '87
Οι διαστάσεις, και το εμβαδόν υπολογισμένων ενδοσυντάκτων
από τις συντεταγμένες, των κορυφών
Η εξέταση από το ΕΠΣΑ '87 πραγματοποιήθηκε με σύστημα GPS και κίνησης, χρήση
των Εξοπλισμών Συστήματος Εντοπισμού - ΗΕΡΟΣ με σύστημα GPS Viba Netover Latic