

(ΤΟ ΔΙΑΓΡΑΜΜΑ ΔΕ ΔΙΑΤΙΘΕΤΑΙ ΑΠΟ ΤΗΝ Γ.Υ.Σ.)

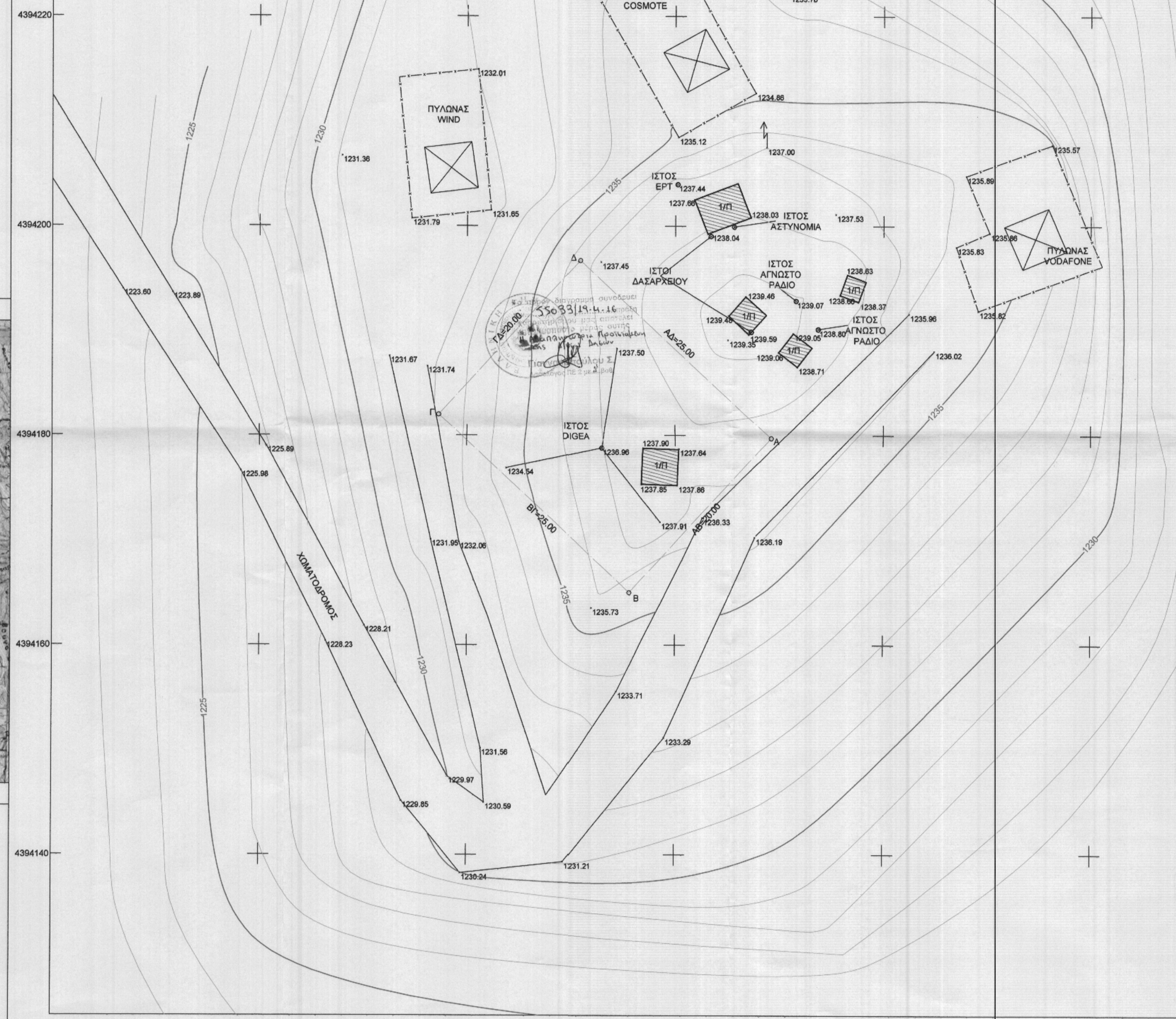
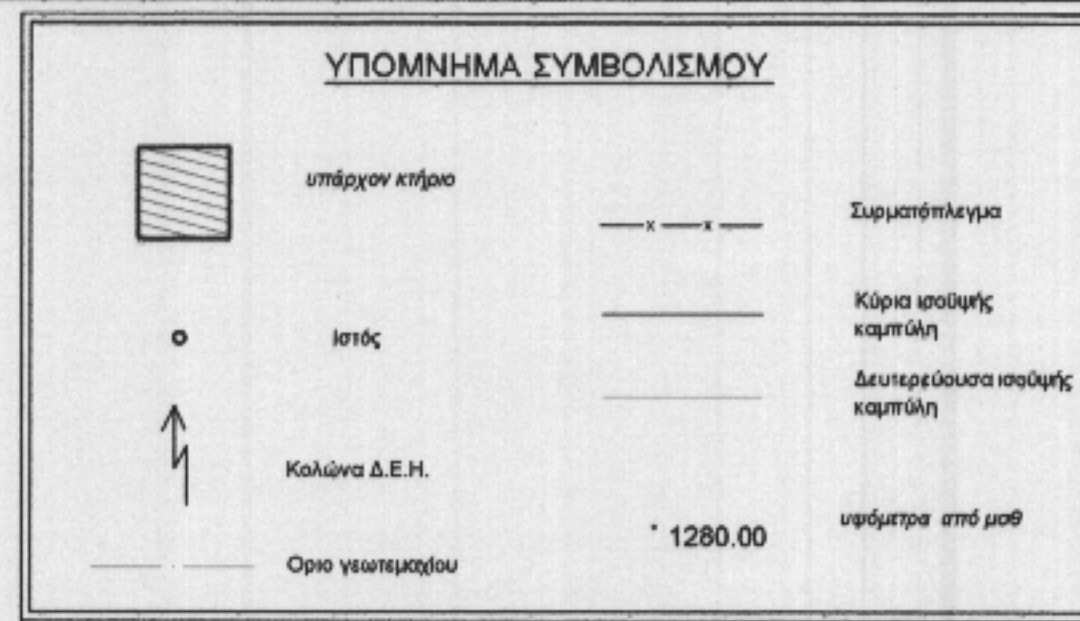
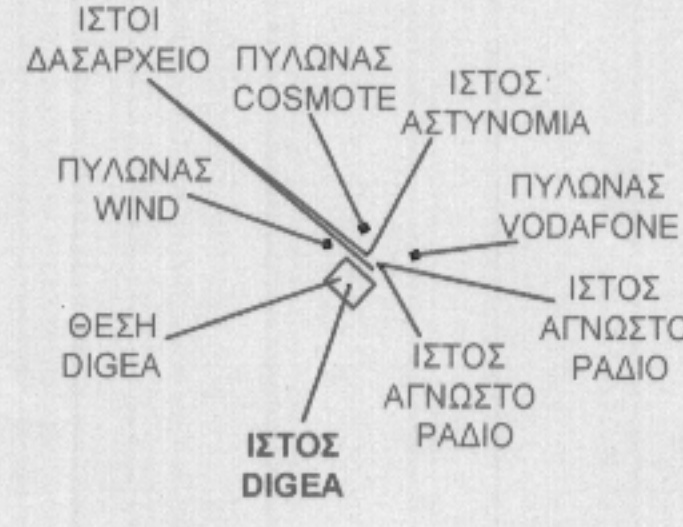

ΕΜΒΑΔΟΝ ΓΕΩΤΕΜΑΧΙΟΥ ΜΕ ΣΤΟΙΧΕΙΑ (Α,Β,Γ,Δ,Α): 500.00 τ.μ.  
ΕΜΒΑΔΟΝ ΟΙΚΙΣΚΟΥ ΔΙΓΕΑ: 11.90 τ.μ.

ΠΙΝΑΚΑΣ ΚΑΡΤΗΣΙΑΝΩΝ ΣΥΝΤΕΤΑΓΜΕΝΩΝ ΤΩΝ ΚΟΡΥΦΩΝ ΤΟΥ ΓΕΩΤΕΜΑΧΙΟΥ					
ΕΛΛΗΝΙΚΟ ΓΕΩΔ. ΣΥΣΤΗΜΑ ΑΝΑΦΟΡΑΣ (ΕΓΣΑ '87)			ΠΡΟΒΟΛΗ HATT (φ0:39'45"		
Α/Α	X	Y	Α/Α	X	Y
A	187229.229	4394179.709	A	-9574.710	
B	187215.638	4394165.036	B	-9587.702	
Γ	187197.297	4394182.024	Γ	-9606.682	
Δ	187210.887	4394196.697	Δ	-9593.691	

**Ε.Γ.Σ.Α.** (Ελληνικό Γεωδ. Σύστημα Αναφοράς)  
Ελλειψοειδές G.R.S.80 α=6378137 f=1/298.2572236  
Εγκάρσια Μερκατορική Προβολή  
Κεντρικός Μεσημβρινός 24ο Κο = 0.9996  
Στο Μεσημβρινό αναφοράς το Χ=500.000  
Πλάτος αναφοράς 00ο 00' 00"

**ΟΡΟΙ ΔΟΜΗΣΗΣ**  
ΝΟΜΟΙ Ν 2075/1988  
Ν 2145/1989  
Ν 2867/2001  
Ν 2801/2001  
Ν 4053/2001  
ΕΓΚΥΚΛΙΟ ΕΓΚ. 1  
ΕΓΚ. 3

**ΠΑ ΣΤΑΘΙΣΜΟΥ ΕΠΙΓΕΙΑΣ Ψ**  
1. ΕΠΙΤΡΕΠΕΤΑΙ Η ΚΑΤΑΣΚΕΥΗ ΜΗ ΑΡΤΙΑ ΓΗΠΕΔΑ ΜΕ ΕΛΑ  
2. ΜΕΤΡΙΤΟ ΕΜΒΑΔΟΝ ΟΙΚΙΣ ΠΡΟΚΥΒΕΚΤΟΝ (10 τ.μ. ΦΡ  
3. ΜΕΤΡΙΤΟ ΥΨΟΣ ΟΙΚΙΣΚΟΥ ΣΕ ΠΕΡΙΠΟΙΩ ΚΑΤΑΣΚΕΥ ΥΨΟΣ ΑΥΤΗΣ ΔΕΝ ΠΡΕΠΕ  
4. ΠΛΑΓΙΟΣ ΑΠΟΣΤΑΣΕΙΣ ΠΥ 5.00 μ. ΑΠΟ ΤΑ ΟΡΙΑ ΤΟΥ

**ΠΑΡΑΤΗΡΗΣΕΙΣ**  
- Υψομετρική αεφτηρία 0.00 από μέση στάθμη θάλασσας  
- Ισοδιάσταση υψομετρικών καμπυλών 1.00 m  
- Η τοπογραφική αποτύπωση έγινε με γεωδαμικό σταθμό  
- Το εμβαδόν υπολογίστηκε με την μέθοδο του Gauss  
- Η εξάρτηση στο Ε.Γ.Σ.Α. '87 έγινε από το δίκτυο ΗΕΡΟΣ

ΘΕΣΗ ΙΣΤΟΥ DIGEA		
ΚΑΡΤΗΣΙΑΝΕΣ ΣΥΝΤΕΛΕΣ ΕΓΣΑ '87	ΓΕΩΓΡΑΦΙΚΕΣ ΣΥΝΤΕΛΕΣ ΕΓΣΑ '87	ΓΕΩΓΡΑΦΙΚΕΣ ΣΥΝΤΕΛΕΣ ΕD50 (Γ.Υ.Σ.)
X = 187212.962	X = 20°21'18"846688	X = 20°21'27"03276
Y = 4394178.782	Y = 39°38'24"81331	Y = 39°38'37"77573
H = 1236.96	H = 1236.96	H = 1236.96

**ΓΡΑΦΕΙΟ ΜΕΛΕΤΩΝ**  
**ΚΑΡΑΜΑΝΙΩΛΑΣ ΔΗΜΗΤΡΙΟΣ - ΔΗΜΟΠΟΥΛΟΣ ΓΕΩΡΓΙΟΣ**  
Ψυττάλεως 2, Μεταμόρφωση 144 52  
τηλέφωνο : 210 36.29.403  
[www.geosfarmoges.gr](http://www.geosfarmoges.gr), e-mail : [info@geosfarmoges.gr](mailto:info@geosfarmoges.gr)

ΕΡΓΟΔΟΤΗΣ:	DIGEA ΨΗΦΙΑΚΟΣ ΠΑΡΟΧΟΣ Α.Ε.
ΕΡΓΟ :	Κ.Ε. ΕΠΙΓΕΙΑΣ ΨΗΦΙΑΚΗΣ ΕΥΡΥΕΚΠΟΜΠΗΣ ΤΗΣ ΕΤΑΙΡΙΑΣ "ΑΝΩΝΥΜΗ ΕΤΑΙΡΕΙΑ ΠΑΡΟΧΗΣ ΥΠΗΡΕΣΙΩΝ ΤΗΛΕΠΙΚΟΙΝΙΑΣ ΠΑΡΟΧΟΥ ΨΗΦΙΑΚΩΝ ΜΕΤΑΔΟΣΕΩΝ" ΜΕ ΔΙΑΚΡΙΤΙΚΟ ΤΙΤΛΟ "DIGEA - ΨΗΦΙΑΚΟΣ ΠΑΡΟΧΟΣ Α.Ε."
ΘΕΣΗ ΕΡΓΟΥ:	ΦΑΡΜΑΚΟΒΟΥΝΙ ΔΗΜΟΣ ΦΙΛΙΑΤΩΝ ΝΟΜΟΣ ΘΕΣΣΑΛΩΝΙΑΣ

ΘΕΜΑ ΣΧΕΔΙΟΥ :  
  
**ΤΟΠΟΓΡΑΦΙΚΟ ΔΙΑΓΡΑΜΜΑ**

ΥΠΟΓΡΑΦΗ:   
ΣΦΡΑΓΙΔΑ: **ΙΩΑΝΝΗΣ ΑΛΕΞ. ΠΕΛΩΝΝΗΣ**  
ΔΙΠΛΩΜ. ΑΓΡΟΝΟΜΟΣ - ΤΟΠΟΓΡΑΦΟΣ ΜΗΧΑΝΙΚΟΣ  
ΕΘΝΙΚΟΥ ΜΕΤΣΟΒΙΟΥ ΠΟΛΥΤΕΧΝΕΙΟΥ  
ΜΕΛΟΣ Τ.Ε.Ε. ΑΡΙΘΜ. ΜΗΤΡΩΟΥ 110307  
ΒΥΡΩΝΙΔΑ 11 - ΜΗΚΡΗΣ: ΤΗΛ: 210 8105668 - 894 7281889  
ΑΦΜ: 121329845 - ΔΟΥ: ΑΜΑΡΟΥΣΙΟΥ

ΕΠΙΒΛΕΨΗ	ΘΕΩΡΗΘΗΚΕ	ΕΙ
----------	-----------	----

ΑΠΟΣΠΑΣΜΑ ΤΟΥ ΦΥΛΛΟΥ ΧΑΡΤΗ "ΦΙΛΙΑΤΑΙ" (369) ΤΗΣ Γ.Υ.Σ. - ΚΛΙΜΑΚΑ 1:50000



ΟΔΟΙΠΟΡΙΚΟ ΣΧΑΡΙΦΙΜΑ



ΘΕΣΗ DIGEA