

ΔΗΛΩΣΗ ΙΔΙΟΚΤΗΤΗ Ν. 4030/ 2001

Ο κάτωθι υπογεγραμμένος Τσοκαλός Ιωάννης δηλώνω ότι, τα όρια του χωστικού με τα στοιχεία 23,45,67-24,251 με εμβαδόν 9456,14τμ που βρίσκεται στη θέση Αγία Αικατερίνη της τοπικής κοινότητας Κάλαικων της δημοτικής ενότητας Λαγανά του δήμου Ζακύνθου, υπεδείχθησαν από εμένα και ευθύνομαι για την ακρίβεια τους

Ο δηλών

ΟΡΙΟ ΔΗΜΟΤΗΣ

ΕΚΤΟΣ ΟΡΙΩΝ ΟΡΙΣΘΕΝΩ (Π.Δ. 24.05.1985-4642/700/31.05.1985

& Ν.3212-ΦΕΚ 3084/31.12.2003)

ΑΡΧΙΤΕΚΤΟΝΙΚΑ ΚΑΤΑ ΚΑΝΟΝΑ :

Για πρόσωπο σε κατοικημένο χώρο

Εμβαδόν=4000 τμ-Πρόσωπο=2500μ

Για πρόσωπο σε διυλινός Εβνικός, Επαρχιακός, Δημοτικός και κοινοτικός οδικός ως και σε ελκαστικώς τμήματα τους

Εμβαδόν =4000 τμ-Πρόσωπο =4500μ-Βάθος = 50,00μ

ΑΡΧΙΤΕΚΤΟΝΙΚΑ ΚΑΤΑ ΠΡΑΞΗ/Π.Δ. 12/12/2003

Εμβαδόν=4000τμ (ημο. 31.12.2003)

Για πρόσωπο σε διυλινός, Εβνικός, Επαρχιακός, Δημοτικός και κοινοτικός οδικός ως και σε ελκαστικώς τμήματα τους

και σε διαρρυθμιστές γραμμές:

Εμβαδόν =2000 τμ-Πρόσωπο =2500μ-Βάθος = 40,00μ (ημο. 17.10.1978)

Εμβαδόν =1200 τμ-Πρόσωπο =2000μ-Βάθος = 35,00μ (ημο. 12.05.1964)

Εμβαδόν = 750 τμ-Πρόσωπο =10,00μ-Βάθος = 15,00μ (ημο. 12.11.1962)

ΕΝΩΣΗ ΤΗΣ ΖΩΝΗΣ ΠΟΛΙΩΝ ΚΑΙ ΟΙΚΙΣΜΩΝ ΚΑΙ Π.Δ. 24-04-1977

Εμβαδόν=2000 τμ

ΣΥΜΠΛΗΡΩΣΗ ΔΟΜΗΣ (ΟΡΙΟ ΔΟΜΗΣ ΓΙΑ ΚΑΤΟΙΚΙΑ) :

Για χωστικό με εμβαδόν έως 4000 τμ ο.δ.=0,20 μέγιστη δύστη

= 200 τμ

Για χωστικό με εμβαδόν από 4000 τμ έως 8000 τμ δύστη

= 200τμ +Εμβα. χωστικού -4000μ²

Για χωστικό με εμβαδόν από 8000 τμ και άνω δύστη=280τμ

+Εμβα.χωστικού -8000μ²Μέγιστη δύστη =400 τμ

ΥΠΟΣ ΚΤΙΣΜΑΤΟΣ : 7,50 μ (έξο σπαθού)

ΚΑΛΥΨΗ : 10%

ΥΠΟΣ ΚΤΙΣΜΑΤΟΣ : 7,50 μ (έξο σπαθού)

ΚΑΛΥΨΗ : 10%

ΕΞΑΡΤΗΘΗ ΑΠΟ ΤΟ ΣΥΣΤΗΜΑ ΣΥΝΤΕΤΑΓΜΕΝΩΝ ΕΤΣΑ 87

ΜΕΘΟΔΟΛΟΓΙΑ ΕΞΑΡΤΗΣΗΣ:

ΣΥΣΤΗΜΑ ΠΡΟΣΤΕΤΙΧΗΣ ΣΥΝΤΕΤΑΓΜΕΝΩΝ ΜΙΑΣ ΣΥΝΟΤΗΤΑΣ

GPS L1 L2 PROMACK

ΣΗΜΕΙΟ ΕΞΑΡΤΗΣΗΣ:

ΤΡΙΓΩΝΟΜΕΤΡΙΚΟ/ΛΙΜΝΕΣ Χ224499930 Υ4182158156 Ζ1481

ΠΙΝΑΚΑΣ ΣΥΝΤΕΤΑΓΜΕΝΩΝ ΕΤΣΑ 87

α/α	X	Y	X	Y	
1:	X=226102,66	Y=4183968,51	14:	X=225985,74	Y=4184006,96
2:	X=226102,45	Y=4183965,50	15:	X=225988,70	Y=4184024,68
3:	X=226000,67	Y=4183939,77	16:	X=225989,99	Y=4184032,40
4:	X=226092,97	Y=4183940,56	17:	X=226023,55	Y=4184029,99
5:	X=226078,01	Y=4183942,56	18:	X=226037,79	Y=4184026,28
6:	X=226073,53	Y=4183942,46	19:	X=226088,56	Y=4184026,28
7:	X=226061,42	Y=4183943,67	20:	X=226108,53	Y=4184024,83
8:	X=226057,48	Y=4183949,56	21:	X=226108,44	Y=4184024,83
9:	X=226052,16	Y=4183951,38	22:	X=226104,17	Y=4184003,46
10:	X=226049,20	Y=4183962,99	23:	X=226104,27	Y=4183978,88
11:	X=225979,62	Y=4183969,08	24:	X=226103,54	Y=4183978,88
12:	X=225981,95	Y=4183984,74	25:	X=226086,74	Y=4184024,46
13:	X=225978,19	Y=4183977,55	26:	X=226087,23	Y=4184014,51
14:	X=226072,80	Y=4183966,60	27:	X=226085,65	Y=4183999,23
15:	X=226073,68	Y=4183951,41	28:	X=226084,38	Y=4183992,46
16:	X=226073,68	Y=4183951,41	29:	X=226084,38	Y=4183992,46

Εμβαδόν : 94561,4 μ²

Περίμετρος : 393,03 μ

ΠΡΟΣΔΙΟΡΙΣΜΟΣ ΙΔΙΟΚΤΗΣΙΑΣ

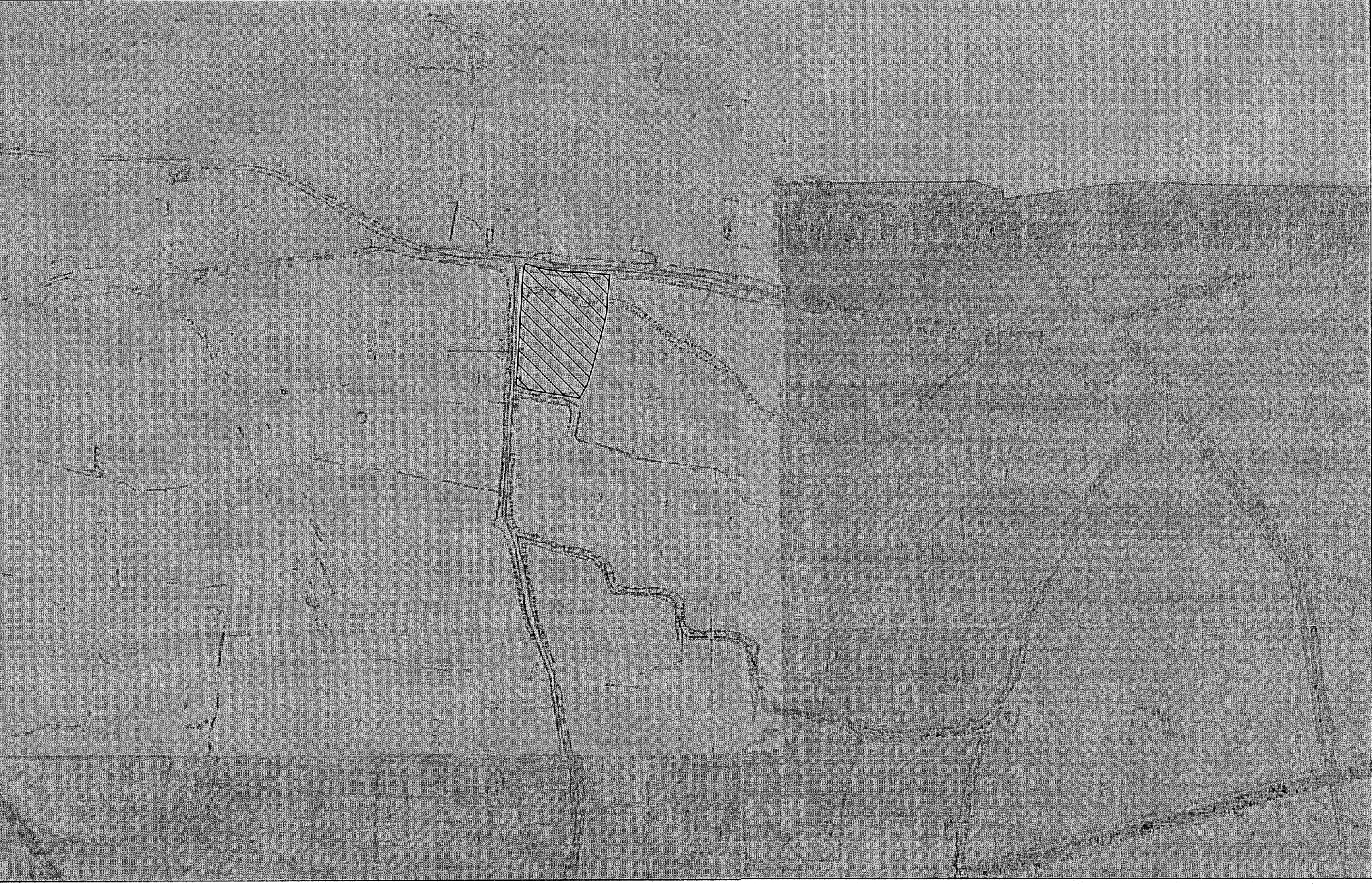

ΤΟΠΟΓΡΑΦΙΚΟ ΔΙΑΓΡΑΜΜΑ

ΙΔΙΟΚΤΗΣΙΑΣ: ΤΣΟΚΑΛΟΣ ΙΩΑΝΝΗΣ ΚΑΙ ΣΙΑ ΟΕ

ΛΑΓΟΠΟΔΗ ΔΙΟΝΥΣΙΟΥ

ΔΗΜΟΥ : ΖΑΚΥΝΘΟΥ

ΔΗΜ. ΕΝΟΤΗΤΑ : ΛΑΓΙΝΑ

ΤΟΠΙΚΗ ΚΟΙΝΟΤΗΤΑ : ΚΑΛΑΪΚΑ

ΤΟΠΟΘΕΣΙΑ : ΑΓΙΑ ΑΙΚΑΤΕΡΙΝΗ

ΕΜΒΑΔΟΝ ΓΕΥΤΗΜΑΧΟΥ Α (ΘΗΖΕΛΩΓ.ΒΑ6789.ΜΜ.42.13.44.15.16.17.18.19) : 7435,30μ²

ΕΜΒΑΔΟΝ ΓΕΥΤΗΜΑΧΟΥ Β (ΘΗΖΕΛΩΓ.ΒΑ6654.32.12.25.24.23.22.21.20) : 2020,84μ²

ΚΛΙΜΑΚΑ 1:500

Ζακύνθος Φεβρουάριος 2015

Το χωστικό βρίσκεται εκτός των ορίων του Ε.Π.Ζ.

Απόσταση από την θάλασσα 1400 μ

ΣΗΜΕΙΩΣΗ: Τα όρια του παρόντος τα υπεδείξε ο ιδιοκτήτης του.

Ο ΙΔΙΟΚΤΗΣΗΣ

ΥΠΕΥΘΥΝΗ ΔΗΛΩΣΗ

Δηλώνω υπεύθυνα ότι, τα χωστικά ιδιοκτησίας Τσοκαλός Ιωάννης και ΣΙΑ ΟΕ και Λαγοπόδη Διονυσίου που στο παρόν τοπογραφικό περιγράφονται με τα στοιχεία Α (ΘΗΖΕΛΩΓ.ΒΑ6789.ΜΜ.42.13.44.15.16.17.18.19) με εμβαδόν 7435,30μ² και Β (ΘΗΖΕΛΩΓ.ΒΑ6654.32.12.25.24.23.22.21.20) με εμβαδόν 2020,84μ² βρίσκονται στην θέση Αγία Αικατερίνη της τοπικής κοινότητας Κάλαικων της δημοτικής ενότητας Λαγανά του δήμου Ζακύνθου χωστικό με εμβαδόν 9456,14μ² και περίμετρο 393,03μ. Τα όρια του χωστικού του οικισμού και είναι ορατά και οριοθετημένα κατά παρέκκλιση με τις αναρτησές μετ. στο χώρο ΔΟΜΗΣ ΕΤΣΑ 87/2001

Ο ΜΗΧΑΝΙΚΟΣ

ΓΕΩΡΓΙΟΣ ΔΙΟΝ. ΑΡΧΑΝΙΔΗΣ

ΑΡΧΙΤΕΚΤΟΝΟΣ ΚΑΙ ΤΟΠΟΓΡΑΦΟΣ

ΜΕΛΟΣ ΕΛΛ. ΕΤ. ΓΕΩΤΕΧΝ. ΕΝΩΣΗΣ

ΑΡΧΙΤΕΚΤ. 7/2400/1989 (ΑΔΕΛΦΟΤΗΤΑ)

ΑΡΧΙΤΕΚΤ. 7/2400/1989 (ΑΔΕΛΦΟΤΗΤΑ)

ΑΔΕΛΦΟΤΗΤΑ 2885 ΝΑΥ. 654594843

ΑΔΕΛΦΟΤΗΤΑ 2885 ΝΑΥ. 654594843