

ΑΠΟΣΠΑΣΜΑ ΑΠΟ Φ.Χ. 1:50000 ΚΙΚΛΙΣ

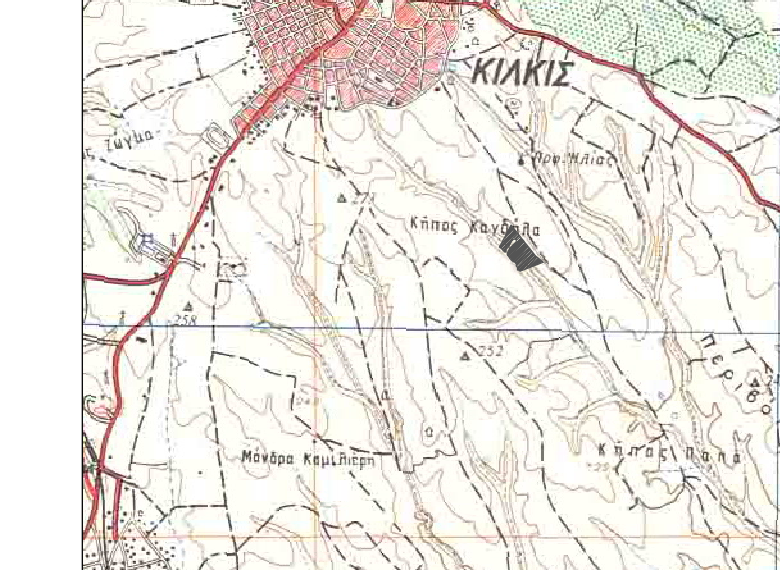

ΑΠΟΣΠΑΣΜΑ ΑΠΟ ΤΟ ΔΙΑΓΡΑΜΜΑ 1:5000 ΜΕ ΚΩΔΙΚΟ 3356.2 ΤΟΥ ΔΗΧΕΙ ΣΤΟ Φ.Χ. 1:50000 ΚΙΚΛΙΣ

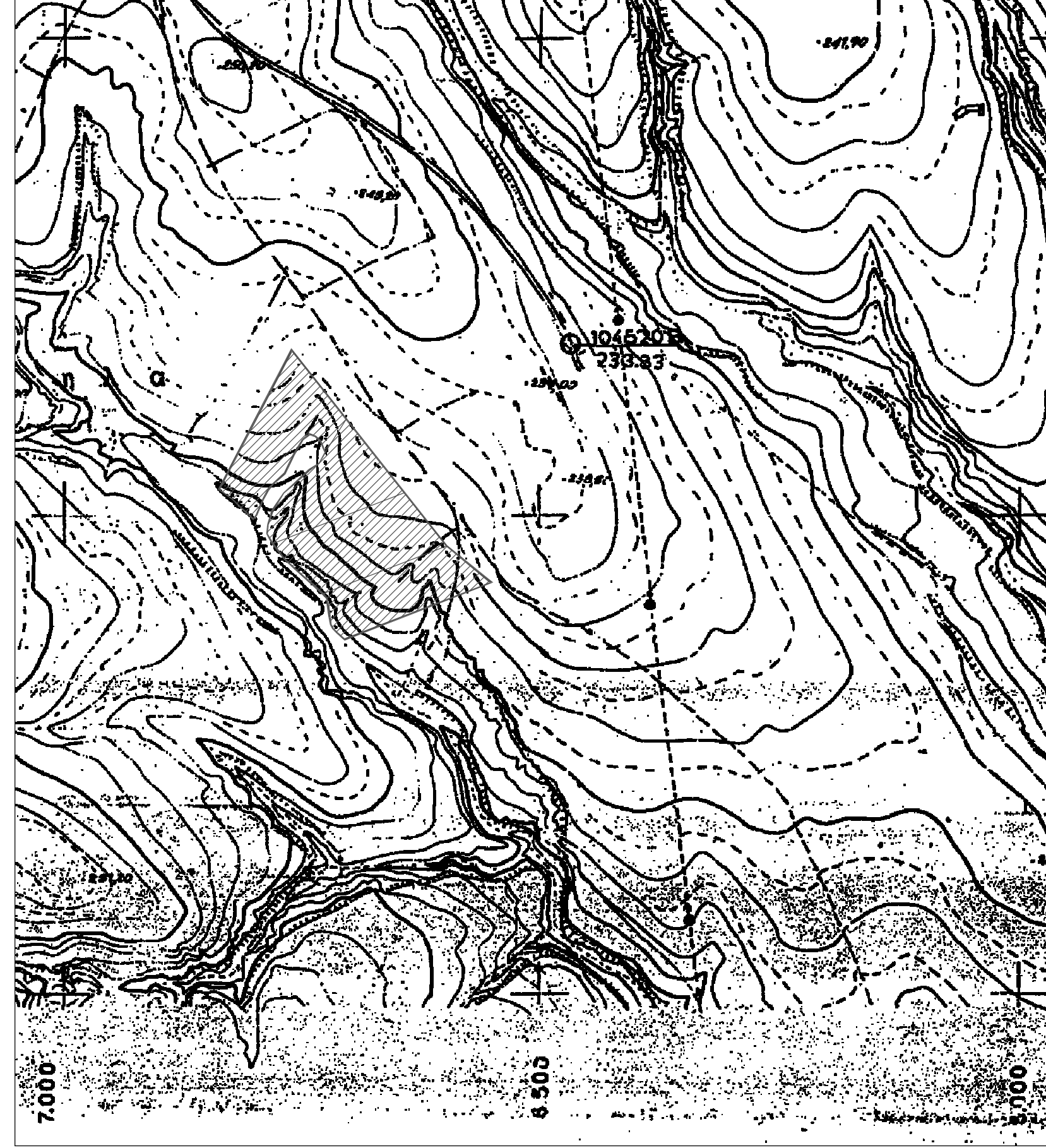

ΑΠΟΣΠΑΣΜΑ ΑΠΟ ΤΟΝ ΧΑΡΤΗ ΟΡΙΣΤΙΚΗΣ ΔΙΑΝΟΜΗΣ ΤΟΥ 1930 ΤΟΥ ΥΠ. ΓΕΩΡΓΙΑΣ ΤΟΥ ΑΓΡΟΚΗΤΗΜΑΤΟΣ ΚΙΚΛΙΣ 1:5000

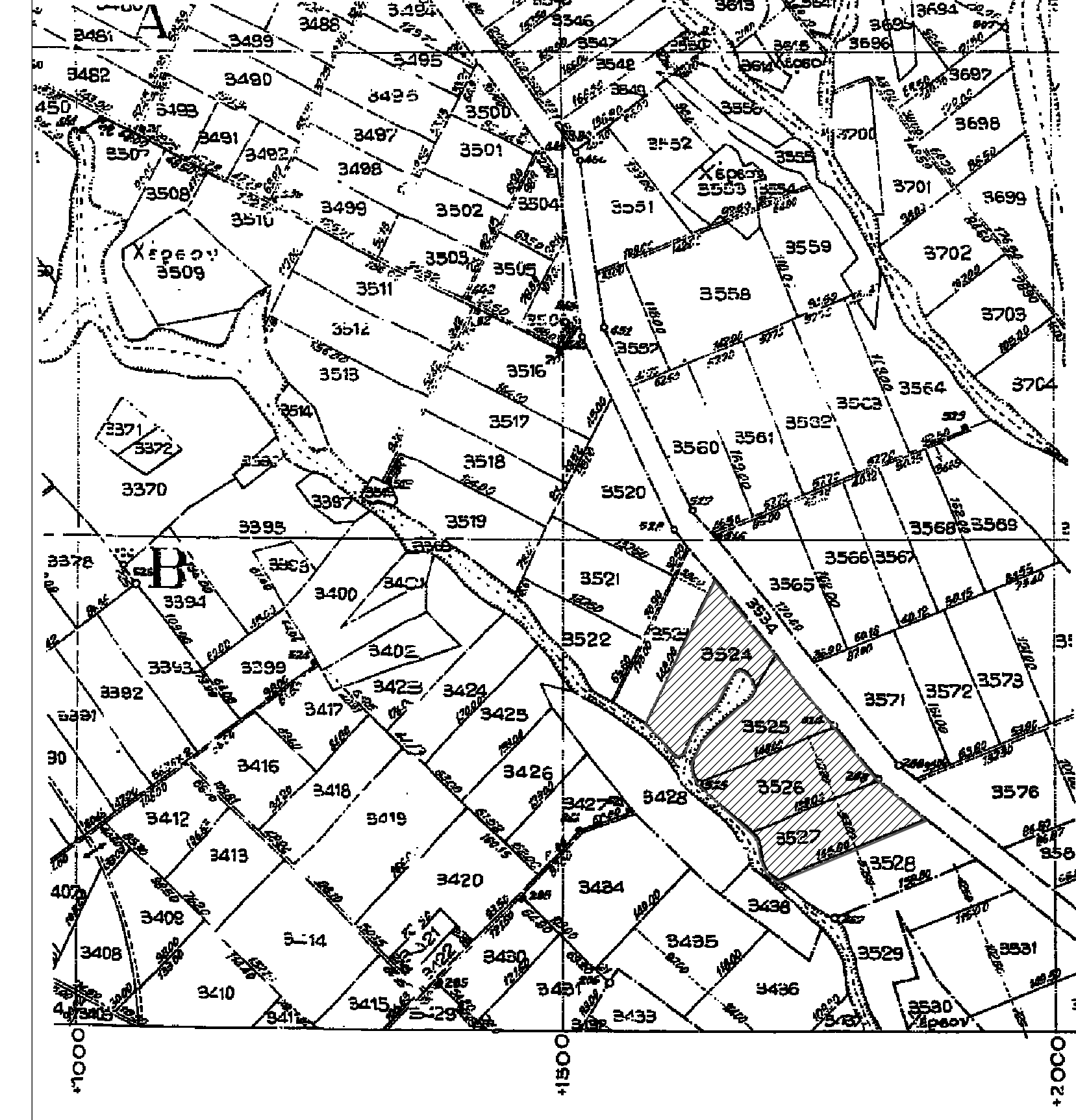

Συντεταγμένες σημείων διαχωρισμού (ΕΓΣΑ 87)

α/α	Χ	Υ
α	406389.9368	453676.7054
β	406365.4865	453676.4604
γ	406360.4796	453676.1921
δ	406358.1383	453675.5790
ε	406351.1643	453678.8998
ζ	406357.9762	453678.9905
η	406351.4673	453678.0014
θ	406338.9502	453680.1165
ι	406333.9433	453681.7222
κ	406322.9283	453682.0371
λ	406312.9146	453682.9446
μ	406315.9187	453683.7549
ν	406310.9118	453684.1063
ξ	406302.8114	453686.5158
ο	406313.5660	453687.3498
π	406317.1961	453688.1720
ρ	406326.2192	453689.3087
σ	406326.5363	453689.1319
τ	406322.3950	453692.1830

Ε(01,02).....021,1,ο,ρ,π,δ,ε,ν,η,κ,ι,θ,λ,μ,ξ,δ,γ,β,α,040,041,042,011) = 32.842,431 μ.
 Ε(022,023).....039,α,β,γ,δ,ε,ζ,η,θ,ι,κ,λ,μ,ν,ξ,ο,π,ρ,σ,τ,022) = 2.907,571 μ.

ΠΙΝΑΚΑΣ ΣΥΝΤΕΤΑΓΜΕΝΩΝ ΕΚΤΑΣΗΣ ΑΓΡΟΤΗΜΑΤΙΩΝ 3524-3525-3526-3527

Α/Α	Χ		Υ		Ε	Ν	ΕΜΒΑΔΟ: 35750
	Φ.Χ. L=40° 45' M=0° 45'	ΕΓΣΑ 87	Ε	Ν			
01	4757.37	25677.06	406306.51	4537056.59	01-02	163.13	
02	4830.82	25531.35	406231.36	4536911.80	02-03	16.15	
03	4820.30	25519.09	406241.73	4536989.42	03-04	15.02	
04	4809.44	25505.71	406252.46	4536988.32	04-05	12.93	
05	4801.11	25496.82	406260.67	4536878.93	05-06	3.67	
06	4797.66	25497.56	406264.11	4536877.63	06-07	3.38	
07	4794.45	25496.63	406267.33	4536878.66	07-08	16.13	
08	4788.61	25513.67	406273.94	4536993.63	08-09	13.82	
09	4782.20	25525.92	406279.90	4536905.79	09-10	11.30	
010	4774.75	25534.41	406287.45	4536914.20	010-011	15.37	
011	4763.19	25544.59	406299.12	4536924.19	011-012	11.01	
012	4756.88	25553.57	406305.53	4536933.14	012-013	15.93	
013	4750.16	25566.03	406312.42	4536947.51	013-014	18.29	
014	4740.12	25583.31	406322.05	4536962.67	014-015	4.79	
015	4736.53	25588.24	406326.46	4536965.96	015-016	4.87	
016	4731.59	25586.14	406331.19	4536964.40	016-017	5.06	
017	4727.49	25582.17	406335.25	4536961.38	017-018	6.37	
018	4723.25	25577.41	406339.43	4536956.57	018-019	10.31	
019	4718.51	25568.25	406344.07	4536947.36	019-020	6.97	
020	4720.30	25561.51	406342.20	4536940.64	020-021	8.68	
021	4725.52	25554.58	406336.89	4536933.78	021-022	26.83	
022	4746.84	25538.61	406316.39	4536918.95	022-023	24.41	
023	4765.25	25522.57	406296.80	4536902.25	023-024	11.98	
024	4772.55	25513.07	406289.39	4536892.63	024-025	13.94	
025	4779.61	25501.04	406282.19	4536880.90	025-026	6.93	
026	4781.94	25494.52	406279.78	4536874.40	026-027	8.75	
027	4783.10	25486.84	406276.52	4536865.74	027-028	6.92	
028	4781.70	25479.06	406278.84	4536858.95	028-029	5.65	
029	4779.04	25474.00	406282.44	4536853.94	029-030	3.75	
030	4776.56	25471.20	406284.89	4536851.09	030-031	15.14	
031	4766.61	25459.84	406294.70	4536839.56	031-032	31.02	
032	4743.37	25439.28	406317.69	4536818.72	032-033	17.98	
033	4729.93	25428.74	406331.00	4536808.03	033-034	9.63	
034	4723.19	25421.85	406337.65	4536801.07	034-035	9.67	
035	4715.94	25415.44	406344.83	4536794.58	035-036	8.51	
036	4712.94	25407.47	406347.73	4536786.57	036-037	18.77	
037	4709.93	25388.94	406350.51	4536768.01	037-038	9.92	
038	4704.76	25380.48	406355.58	4536759.49	038-039	8.49	
039	4698.63	25373.72	406361.75	4536753.36	039-040	165.28	
040	4645.32	25436.84	406515.64	4536813.95	040-041	69.60	
041	4592.48	25474.93	406468.95	4536852.88	041-042	69.81	
042	4636.34	25529.00	406425.74	4536907.15	042-01	191.18	

ΥΠΟΜΝΗΜΑ ΣΥΜΒΟΛΩΝ

□ ΠΚ	Κτίσμα	□ Βεράνα	Βεράνα	□ Σκάλα	Σκάλα
○	Όριο γεωμετρητικών διανομών Υπ. Γεωργίας	—	Τεχνητό πρηνές	—	Άλλου είδους πρηνές
—	Μανδράτοιας	—	Πόδι πρηνούς	—	Κολώνα ΔΕΗ
—	Κιγκλιώματα	—	Κολώνα ΟΤΕ	—	Κολώνα Φωτισμού δ/πλ
—	Συρματόπλεγμα	—	Κρουσός	—	Φρέσπο ΔΕΥΑΚ
—	Όριο αλλαγής χρήσης γης	—	—	—	—
—	Δρόμος	—	—	—	—
—	Αγροτικός δρόμος	—	—	—	—
—	Κράσπεδο	—	—	—	—
—	Επιφανειακός αγωγός	—	—	—	—

ΕΛΛΗΝΙΚΗ ΔΗΜΟΚΡΑΤΙΑ
 ΠΕΡΙΦΕΡΕΙΑ ΚΕΝΤΡΙΚΗΣ ΜΑΚΕΔΟΝΙΑΣ -Π.Ε. ΚΙΚΛΙΣ
 ΔΗΜΟΤΙΚΗ ΕΠΙΧΕΙΡΗΣΗ ΥΔΡΕΥΣΗΣ ΑΠΟΧΕΤΕΥΣΗΣ ΚΙΚΛΙΣ
 (Δ.Ε.Υ.Α.Κ.)

ΕΡΓΟ : ΧΑΡΑΚΤΗΡΙΣΜΟΣ ΕΚΤΑΣΗΣ ΜΕ ΣΤΟΙΧΕΙΑ 01 ΕΩΣ 042 ΚΑΙ ΕΜΒΑΔΟ Ε=35750 τ.μ.

ΘΕΣΗ : ΑΓΡΟΚΗΤΗΜΑ ΚΙΚΛΙΣ

ΘΕΜΑ : **ΤΟΠΟΓΡΑΦΙΚΟ ΔΙΑΓΡΑΜΜΑ**

ΑΡΙΘΜΟΣ ΣΧΕΔΙΟΥ
T-1

ΚΛΙΜΑΚΑ 1 : 500 ΔΕΚΕΜΒΡΙΟΣ 2015

ΘΕΩΡΗΣΗ ΥΠΗΡΕΣΙΑΣ ΥΠΟΓΡΑΦΗ-ΣΦΡΑΓΙΔΑ

ΔΑΣΑΡΧΕΙΟ ΚΙΚΛΙΣ
 Το παρόν τοπογραφικό έργο προσαρτημένο στο με αρθρ. 3791/01-3-2016 έγγραφο μας Κικλίας 31-3-2016 Ο Δασάρχης

Γεώργιος Βούτσας
 Δασολογός με Β' βαθμό

ΑΣΛΑΝΙΔΗΣ ΧΡΗΣΤΟΣ
 ΑΓΡΟΝΟΜΟΣ & ΤΟΠΟΓΡΑΦΟΣ ΜΗΧΑΝΙΚΟΣ
 Α.Μ. ΤΕΕ 71367