

ΣΗΜΕΙΟ	X	Y
A	755.241,32	4.176.303,17
B	755.244,71	4.176.296,14
Γ	755.248,38	4.176.286,54
Δ	755.250,20	4.176.280,80
E	755.252,11	4.176.273,49
Z	755.254,67	4.176.266,38
H	755.257,55	4.176.258,55
Θ	755.260,20	4.176.254,10
ι	755.262,11	4.176.252,18
K	755.265,97	4.176.254,26
Λ	755.275,94	4.176.259,61
M	755.254,99	4.176.309,34
N	755.249,54	4.176.308,04

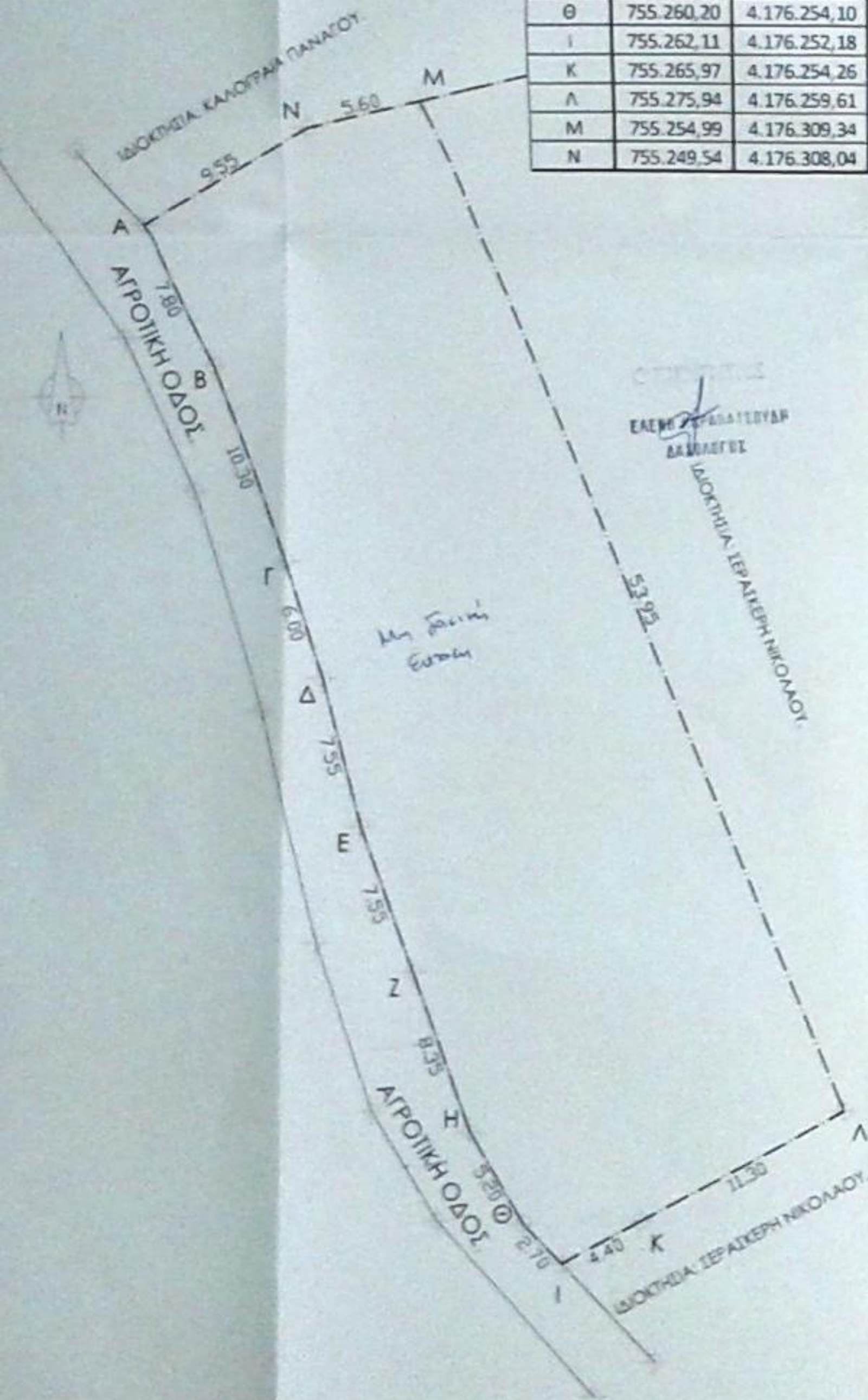

ΟΡΟΙ ΔΟΜΗΣΗΣ

Περιοχή 16β του χωροταξικού νήσου Σάμου
 Εμβαδόν = 4000,0 μ
 Κλίση = 10%
 Ορόφοι = 2
 Μέγιστο ύψος = 7,50 μ + ύψος στέγης

Π.Δ. 24.5.1985 (Δ' 270)

ΕΜΒΑΔΟΝ ΓΗΠΕΔΟΥ

$E_{(A,B,\Gamma, \dots, M,N,A)} = 874,73 \mu^2$

ΣΗΜΕΙΩΣΗ

Τα όρια δείχθηκαν από τον ιδιοκτήτη.
 Η μέτρηση έγινε με ηλεκτρονικό όργανο.
 Ο υπολογισμός του εμβαδού έγινε Ηλεκτρονικά.
 Η απόστασή του από την θάλασσα είναι μεγαλύτερη των 800 μ.
 Το γήπεδο είναι ελεύθερο.

ΔΗΛΩΣΗ Ν. 651/77

Ο υπογράφων μηχανικός ΠΝΕΥΜΑΤΙΚΑΚΗΣ Γ. ΙΩΑΝΝΗΣ δηλώνει ότι το γήπεδο ιδιοκτησίας ΜΑΡΓΑΡΙΤΗΣ ΙΩΑΝΝΗΣ, που φαίνεται στο τοπογραφικό διάγραμμα με στοιχεία (Α, Β, Γ, ..., Μ, Ν, Α) βρίσκεται εκτός σχεδίου πόλης και οικισμού, στη θέση «ΠΑΣΠΑΡΟΣ» Χώρας Δήμου Σάμου, εντός της ΖΩΝΗΣ 16β του χωροταξικού χάρτη νήσου Σάμου και είναι απλό και μη οικοδομήσιμο.

Ο Δηλών,

ΙΩΑΝΝΗΣ Γ. ΠΝΕΥΜΑΤΙΚΑΚΗΣ
 ΔΙΠΛΩΜΑΤΟΥΧΟΣ ΠΟΛΙΤΙΚΟΣ ΜΗΧΑΝΙΚΟΣ
 ΠΟΛΥΤΕΧΝΙΚΗΣ ΣΧΟΛΗΣ Α.Π.Θ. ΘΕΣΣΑΛΟΝΙΚΗΣ
 ΜΕΛΟΣ Τ.Ε.Ε. - ΑΡΧΙΤΕΚΤΟΝΙΚΗΣ
 ΟΔΟΣ ΠΟΛΥΚΡΑΤΗ ΠΥΘΑΓΟΡΕΙΟ
 ΤΗΛ & FAX 22790.61111 - 22796.127918
 ΑΦΜ 107566517 - Δ.Ο.Υ. ΣΑΜΟΥ

ΔΗΛΩΣΗ ΥΛΟΠΟΙΗΣΗΣ ΟΡΙΩΝ

Ο κάτωθι υπογεγραμμένος ΜΑΡΓΑΡΙΤΗΣ ΙΩΑΝΝΗΣ ιδιοκτήτης του περιγραφόμενου γηπέδου σύμφωνα με την υπ' αριθμ 12410/23ΔΕΚ1987 Γονική Παροχή της συμβολαιογράφου ΓΕΩΡΓΟΠΟΥΛΟΥ Μ. ΚΥΡΙΑΚΗΣ δηλώνει ότι τα όρια τα οποία έχω υλοποιήσει είναι τα ορθά.

Ο Δηλών,

ΜΕΛΕΤΗΤΗΣ	ΠΝΕΥΜΑΤΙΚΑΚΗΣ Γ. ΙΩΑΝΝΗΣ ΠΟΛΙΤΙΚΟΣ ΜΗΧΑΝΙΚΟΣ	
ΕΡΓΟΔΟΤΗΣ	ΜΑΡΓΑΡΙΤΗΣ ΙΩΑΝΝΗΣ.	
ΕΡΓΟ	ΑΠΟΤΥΠΩΣΗ ΙΔΙΟΚΤΗΣΙΑΣ	
ΘΕΣΗ	"ΠΑΣΠΑΡΟΣ" ΧΩΡΑΣ, ΔΗΜΟΥ ΣΑΜΟΥ, Ζ.Ο.Ε. 16β ΧΩΡΟΤΑΞΙΚΟΥ ΣΑΜΟΥ.	
ΙΔΙΟΚΤΗΤΗΣ	ΦΩΤΙΟΥ ΦΩΤΙΟΣ.	
ΣΤΑΔΙΟ ΜΕΛΕΤΗΣ	ΑΠΟΤΥΠΩΣΗ ΟΙΚΟΠΕΔΟΥ	
ΤΙΤΛΟΣ ΣΧΕΔΙΟΥ	ΤΟΠΟΓΡΑΦΙΚΟ ΔΙΑΓΡΑΜΜΑ	ΑΡΙΘ. ΣΧΕΔΙΟΥ 1
ΚΛΙΜΑΚΑ	1:200	
ΣΦΡΑΓΙΔΑ	ΥΠΟΓΡΑΦΗ	
ΗΜΕΡΟΜΗΝΙΑ: ΟΚΤΩΒΡΙΟΣ 2015.		
Τ1		