

9520

ΕΜΒΑΔΟΜΕΤΡΙ-ΣΗ ΤΜΗΜΑΤΟΣ

« 2.3.4.5.6.7.8.2 » ΕΠΙΦΑΝΕΙΑ = 2175.27 M²

0/a	X	Ψ	DX	SY	DX.SY/2	Li
2	24173.53	9463.15	5.53	18968.39	92332.30	22.37
3	24179.06	9485.24	-27.06	18975.94	-736744.48	27.61
4	24152.00	9490.70	-23.82	18979.19	-226022.15	23.92
5	24128.18	9498.49	-22.36	18931.06	-240055.84	52.46
6	24102.82	9442.57	9.77	18883.98	92218.24	9.84
7	24112.59	9441.41	24.79	18891.49	274160.02	26.26
8	24137.38	9450.08	36.15	18913.23	341876.63	38.44
2	24173.53	9463.15		Σ.Ε =	2175.27	M ²

ΕΜΒΑΔΟΜΕΤΡΙ-ΣΗ ΤΜΗΜΑΤΟΣ

« 1.Δ.12.13.14.15.Γ.Α.16.17.19.20.21.1 » ΕΠΙΦΑΝΕΙΑ = 22163.92 M²

0/a	X	Ψ	DX	SY	DX.SY/2	Li
1	24174.24	9456.22	-61.44	18894.22	-580430.44	64.08
Δ	24112.80	9438.00	-12.81	18876.76	-120905.78	12.85
12	24099.99	9438.78	-4.97	18857.76	-46862.00	20.22
13	24095.02	9419.18	-12.89	18771.97	-120933.35	67.65
14	24182.13	9352.79	-4.38	18659.67	-40864.68	46.12
15	24077.75	9306.88	-14.2	18520.53	-13149.58	93.24
Γ	24076.33	9213.65	44.86	18416.64	413085.24	46.11
Β	24121.19	9202.97	31.23	18381.51	287120.97	36.28
Α	24152.42	9184.52	16.81	18496.12	155037.64	78.89
16	24169.23	9261.60	27.4	18545.11	25436.80	22.08
17	24171.97	9283.51	6.08	18577.76	5677.19	31.34
19	24190.03	9314.25	3.23	18669.85	30151.81	41.48
20	24181.28	9355.60	-14.7	18757.81	-1377.97	46.15
21	24179.81	9402.21	-5.57	18858.43	-52570.75	54.30
1	24174.24	9456.22		Σ.Ε =	22163.92	M ²

ΕΓΓΑ 87

0/a	X	Ψ	0/a	X	Ψ
2	657414.30	3911414.87	14	657324.75	3911303.19
3	657419.70	3911437.04	15	657321.04	3911257.23
4	657392.57	3911442.10	Γ	657321.00	3911164.00
5	657368.75	3911431.34	Β	657366.00	3911154.00
6	657344.11	3911393.25	Α	657395.50	3911136.00
7	657393.89	3911392.24	16	657413.17	3911213.31
8	657378.55	3911401.27	17	657415.58	3911235.25
1	657415.31	3911407.95	19	657421.21	3911266.07
Δ	657354.15	3911388.83	20	657423.93	3911307.46
12	657391.34	3911383.42	21	657421.68	3911354.04
13	657336.66	3911369.75			

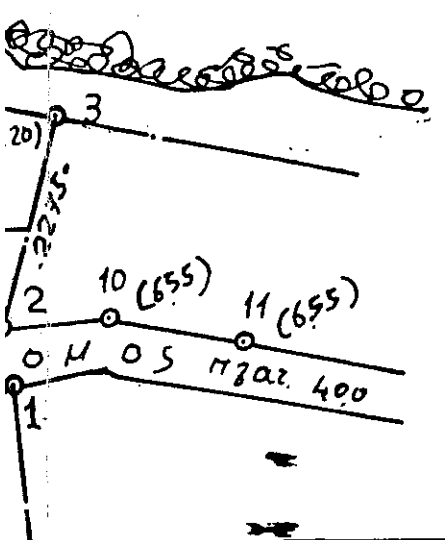

ΙΔΙΟΚΤΗΣΙΑ ΑΝΤΩΝΙΟΥ ΠΡΙΝΙΣΤΑΚΗ
 ΤΟΥ ΓΕΩΡΓ.

ΑΡΧΕΙΟ

9360

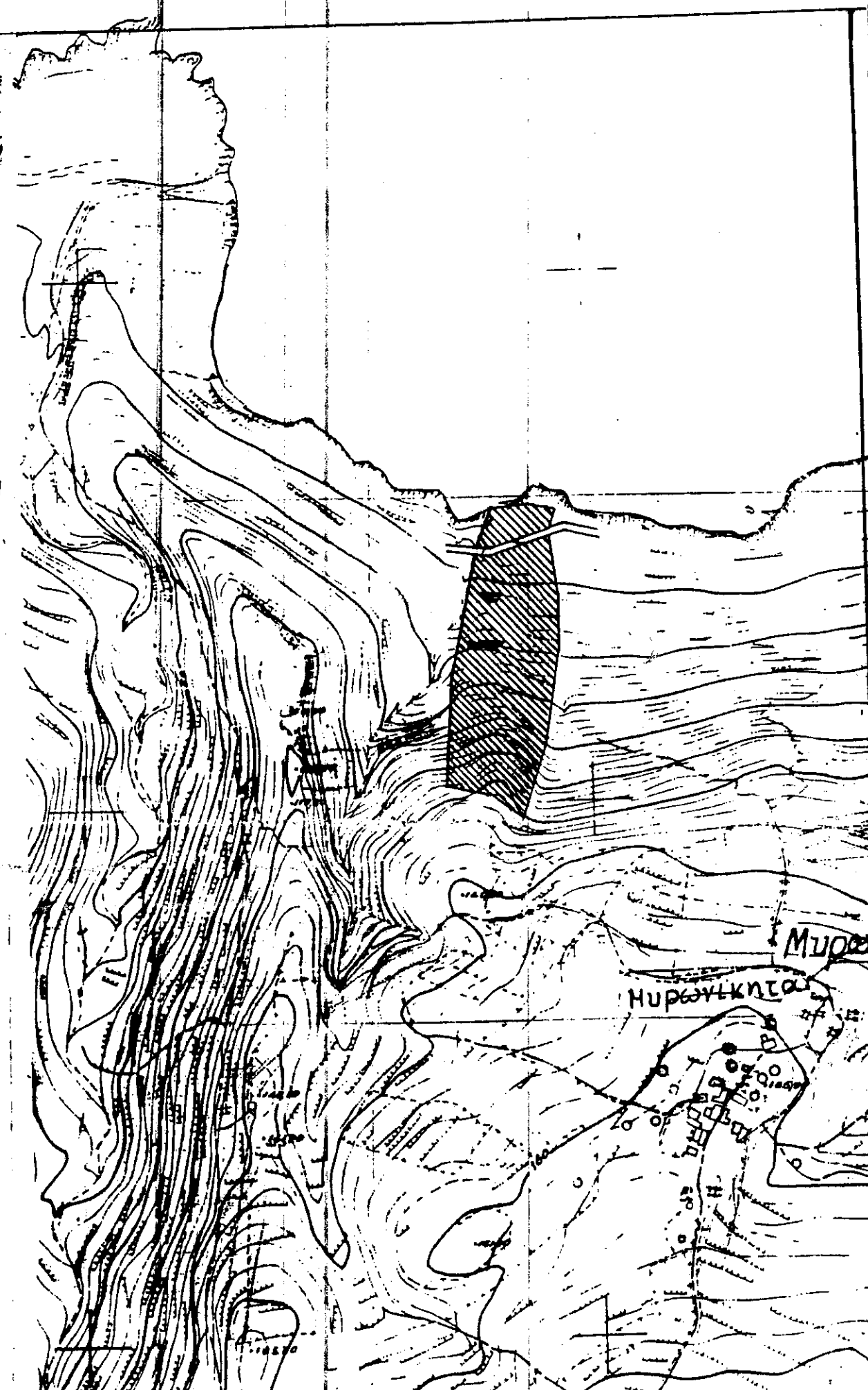

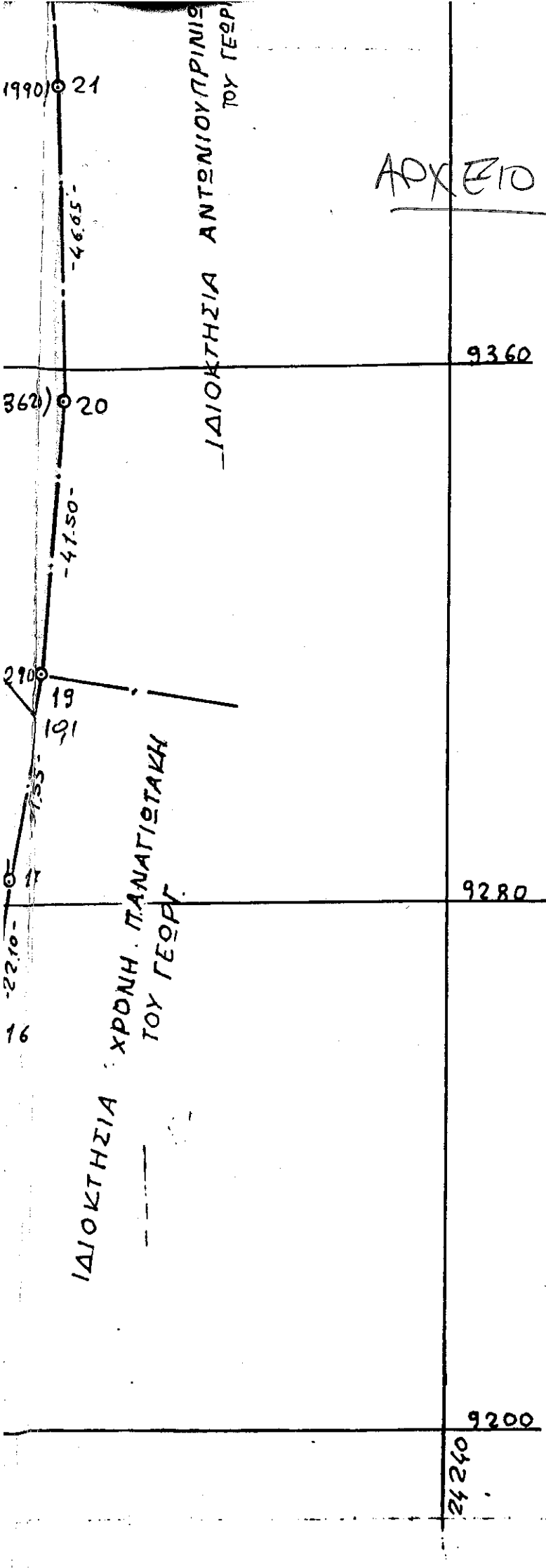

19	24 190.03	9314.25	668	18 277.76	56	11	3124
20	24 181.28	9355.60	323	18 669.85	3015	81	4148
21	24 179.81	9402.21	147	18 757.81	-137	97	4060
1	24 174.24	9456.22	557	18 858.43	-525	35	5430
				Σ. Ε. =	221	92	H ²

ΕΓΓΑ ΒΓ

№	X	Ψ	№	X	Ψ
2	657414.30	3911414.87	14	657324.75	3911303.79
3	657419.70	3911437.04	15	657321.04	3911257.23
4	657392.57	3911442.50	Γ	657321.00	3911164.00
5	657368.79	3911437.34	Β	657366.00	3911154.00
6	657344.11	3911393.25	Α	657395.50	3911136.00
7	657393.89	3911392.24	16	657413.17	3911213.31
Β	657378.55	3911401.27	17	657415.58	3911235.25
1	657415.31	3911407.95	19	657421.21	3911266.07
Δ	657354.15	3911388.83	20	657423.93	3911307.48
12	657391.34	3911383.42	21	657421.68	3911354.04
13	657336.66	3911369.75			

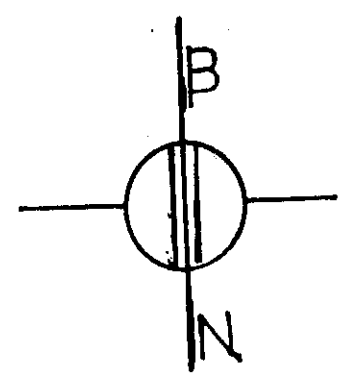

ΘΕΩΡΗΘΗΚΕ
 να ακολουθεί την υπ' αριθμ. 32/20.10
 άρση της Ε.Ε.Α. Νομού Λασιθίου
 η οποία αποτελεί αναπόσπαστο τμήμα
 της Νικόλαος... 13/09-10
 Η Γραμματέας της Επιτροπής
 Παναγιώτα
 Δασοφύλακας

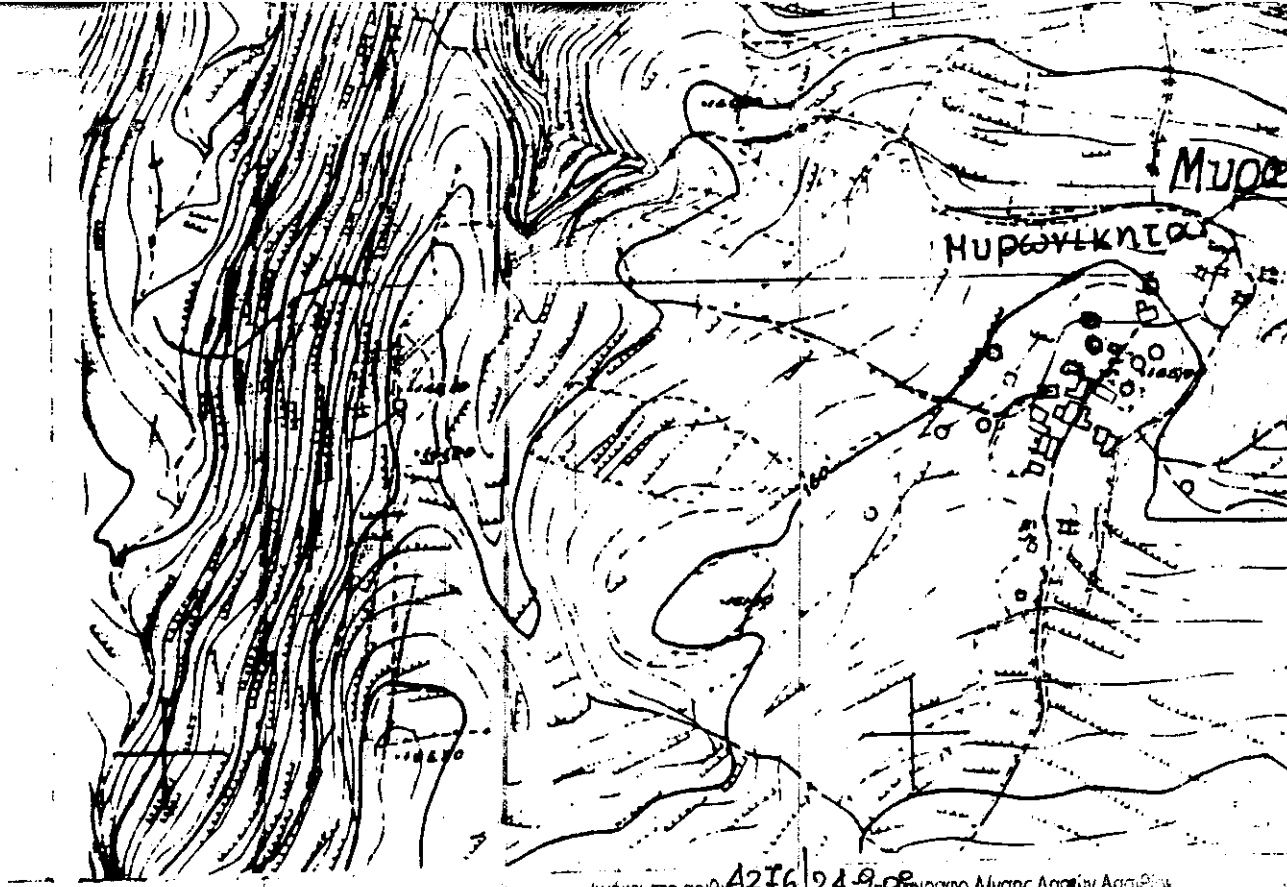
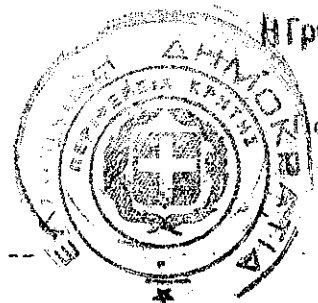

Ανήκει στο αριθμ. 4276/24-9-08...
 Αγίου Νικόλαος... 24-09-08
 ΓΕΩΡΓΗΘΗΚΕ
 Απαλλοτριωτής Προϊστάμενος
 της Διεύθυνσης Δασών Λασιθίου
 Κουδουμάς Εμμανουήλ
 Δασολόγος



ΤΟΠΟΓΡΑΦΙΚΟ ΔΙΑΓΡΑΜΜΑ	
ιδιοκτησίας παναγιωτη δρακωνακη	
κληρ, νικολαου δρακωνακη	
θεση κακο πλαϊ ή φασκομιλιδι περιοχης βρουχα	
<u>κλ. 1:800</u>	
αγιος νικολαος	21 - 9 - 05
ο συνταξας	
ΑΝΤΩΝΙΟΣ ΔΟΥΚΑΚΗΣ ΠΥΚΝΟΥΧΟΣ ΕΓΚΑΤΟΧΗΣ Δ.Ε. 100. ΒΕΝΙΖΕΛΟΥ & Μ. ΜΕΤΑΞΗ 10 ΑΓΙΟΣ ΝΙΚΟΛΑΟΣ ΚΡΗΤΗΣ ΤΗΛ. 28410 26608 - Α.Φ.Μ. 008323391 Δ.Ο.Υ. ΑΓ. ΝΙΚΟΛΑΟΥ	

9520

ΕΜΒΑΔΟΜΕΤΡΙ-ΣΗ ΤΜΗΜΑΤΟΣ

« 2.3.4.5.6.7.8.2 » ΕΠΙΦΑΝΕΙΑ = 2175.27

№	X	Ψ	DX	SY	DX.SY/2	Li
2	24173.53	9463.15				
3	24179.06	9485.24	5.53	18948.39	52332.30	22.71
4	24152.00	9490.70	-27.06	18975.94	-73674.48	27.61
5	24128.18	9488.49	-23.82	18979.19	-22602.15	23.92
6	24102.82	9442.57	-25.36	18931.06	-24005.84	52.46
7	24112.59	9441.41	9.77	18883.98	72218.24	9.84
8	24137.38	9450.08	24.79	18891.49	23460.02	26.26
2	24173.53	9463.15	36.15	18913.23	34186.63	38.44
				Σ.Ε =	2175.27	m ²

ΕΜΒΑΔΟΜΕΤΡΙ-ΣΗ ΤΜΗΜΑΤΟΣ

« 1.Δ.12.13.14.15.Γ.Α.16.17.19.20.21.1 » ΕΠΙΦΑΝΕΙΑ = 22

№	X	Ψ	DX	SY	DX.SY/2	Li
1	24174.24	9456.22				
Δ	24112.80	9438.00	-61.44	18894.22	-58040.44	64.08
12	24099.99	9438.78	-12.81	18876.76	-12090.78	12.85
13	24095.02	9419.18	-4.97	18857.96	-4686.00	20.22
14	24182.13	9352.79	-12.89	18771.97	-12093.35	67.65
15	24077.75	9306.88	-4.38	18659.67	-4086.68	46.12
Γ	24076.33	9213.65	-1.42	18520.53	-13149.58	93.24
Β	24121.19	9202.97	44.86	18416.64	41308.52	46.11
Α	24152.42	9184.52	31.23	18381.51	28720.97	36.28
16	24169.23	9261.60	16.81	18496.12	15507.64	78.81
17	24171.97	9283.51	2.74	18545.11	25476.80	22.08
19	24190.03	9314.25	6.08	18597.76	5677.19	31.34
20	24181.28	9355.60	3.23	18669.85	30151.81	41.48
21	24179.81	9402.21	-1.47	18757.81	-1377.97	46.65
1	24174.24	9456.22	-5.57	18858.43	-5250.75	54.30
				Σ.Ε =	22163.92	m ²

ΕΓΓΑ ΒΓ

№	X	Ψ	№	X	Ψ
2	657414.30	3911414.87	14	657324.75	3911303.19
3	657419.70	3911437.04	15	657321.04	3911257.73
4	657392.57	3911442.10	Γ	657321.00	3911164.00
5	657368.79	3911431.34	Β	657366.00	3911154.00
6	657344.11	3911393.25	Α	657395.50	3911136.00
7	657393.89	3911392.24	16	657413.17	3911213.31
8	657378.55	3911401.27	17	657415.58	3911235.25
1	657415.31	3911407.95	19	657421.21	3911266.07
Δ	657354.15	3911388.83	20	657423.93	3911307.46
12	657391.34	3911383.42	21	657421.68	3911354.04
13	657336.66	3911369.75			

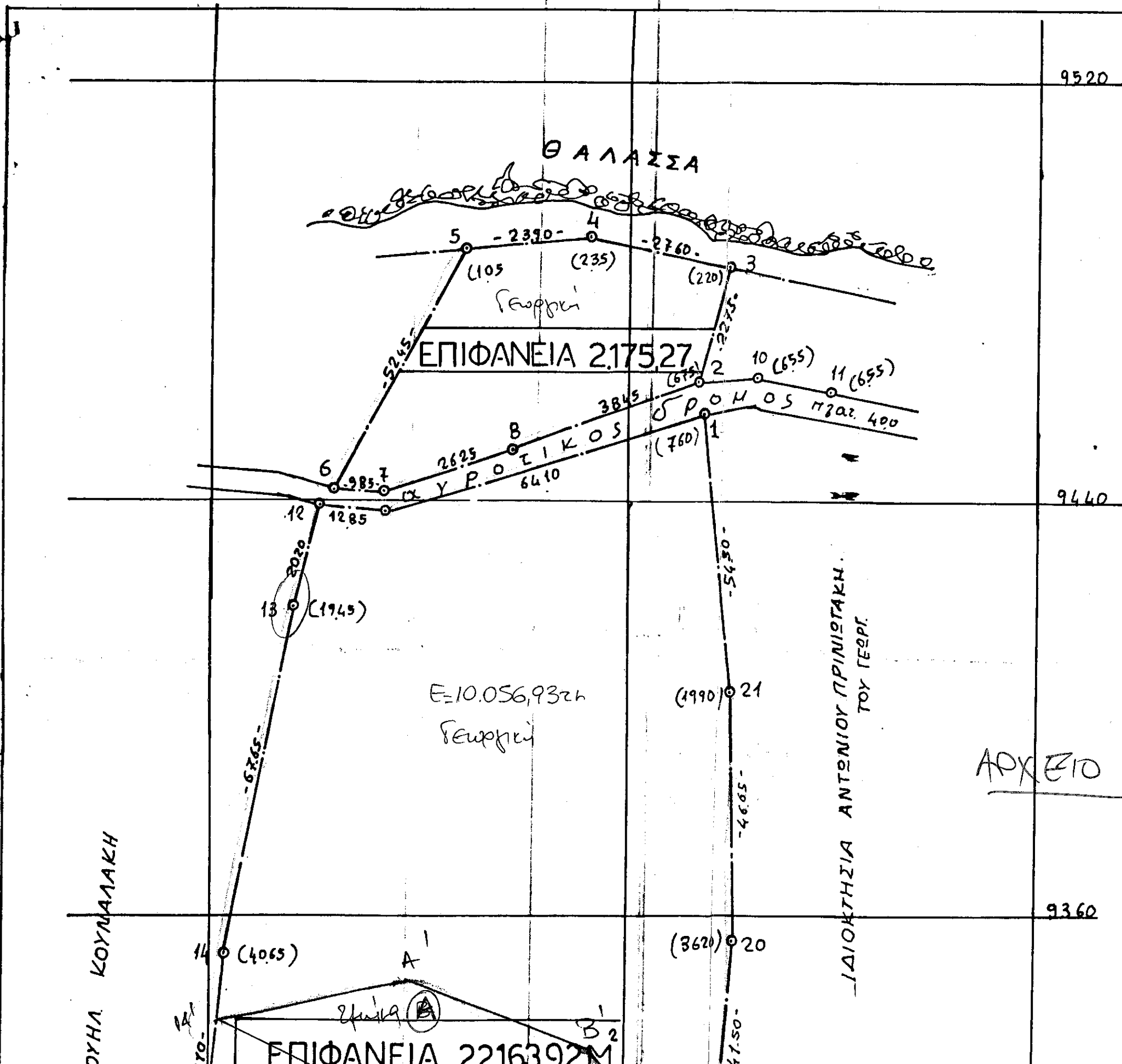

ΑΡΧΕΙΟ

9360

16	24167.23	9261.60	274	18545.11	25436.80	46		
17	24171.97	9283.51	608	18577.76	56	19	31	
19	24190.03	9314.25	323	18669.85	30151.81	41		
20	24181.28	9355.60	-147	18757.81	-137	97	40	
21	24177.81	9402.21	-557	18858.43	-525	0	75	54
1	24174.24	9456.22						
				Σ. Ε =	221192			

ΕΓΓΡΑΦΗ

№	α	β	γ	δ	ε
2	657414.30	3911414.87	14	65732475	3911303.19
3	657419.70	3911437.04	15	65732104	3911257.23
4	657392.57	3911442.30	16	657321.00	3911164.00
5	657368.75	3911431.34	17	657366.00	3911154.00
6	657344.11	3911393.25	18	657395.50	3911136.00
7	657393.89	3911392.24	19	657413.17	3911213.31
8	657378.55	3911401.27	20	657415.58	3911235.25
9	657415.31	3911407.95	21	657421.21	3911266.07
Δ	657354.15	3911388.83	22	657423.93	3911307.46
12	657391.34	3911383.42	23	657421.68	3911354.04
13	657336.66	3911369.75			

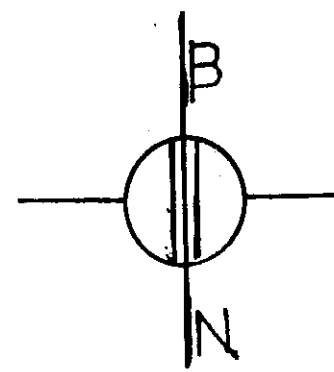

ΑΡΧΕΙΟ

9360

9280

9200

24240

ΘΕΩΡΗΘΗΚΕ

ακολουθεί την υπ' αριθμ. 32/2010
 άρση της Ε.Ε.Δ. Νομού Λασιθίου
 οποίος αποτελεί αναπόσπαστο τμήμα
 ος Νικόλαος... 13/09/10

Η Γραμματέας της Επιτροπής

Παναγιώτα
 Λασιθιάκας

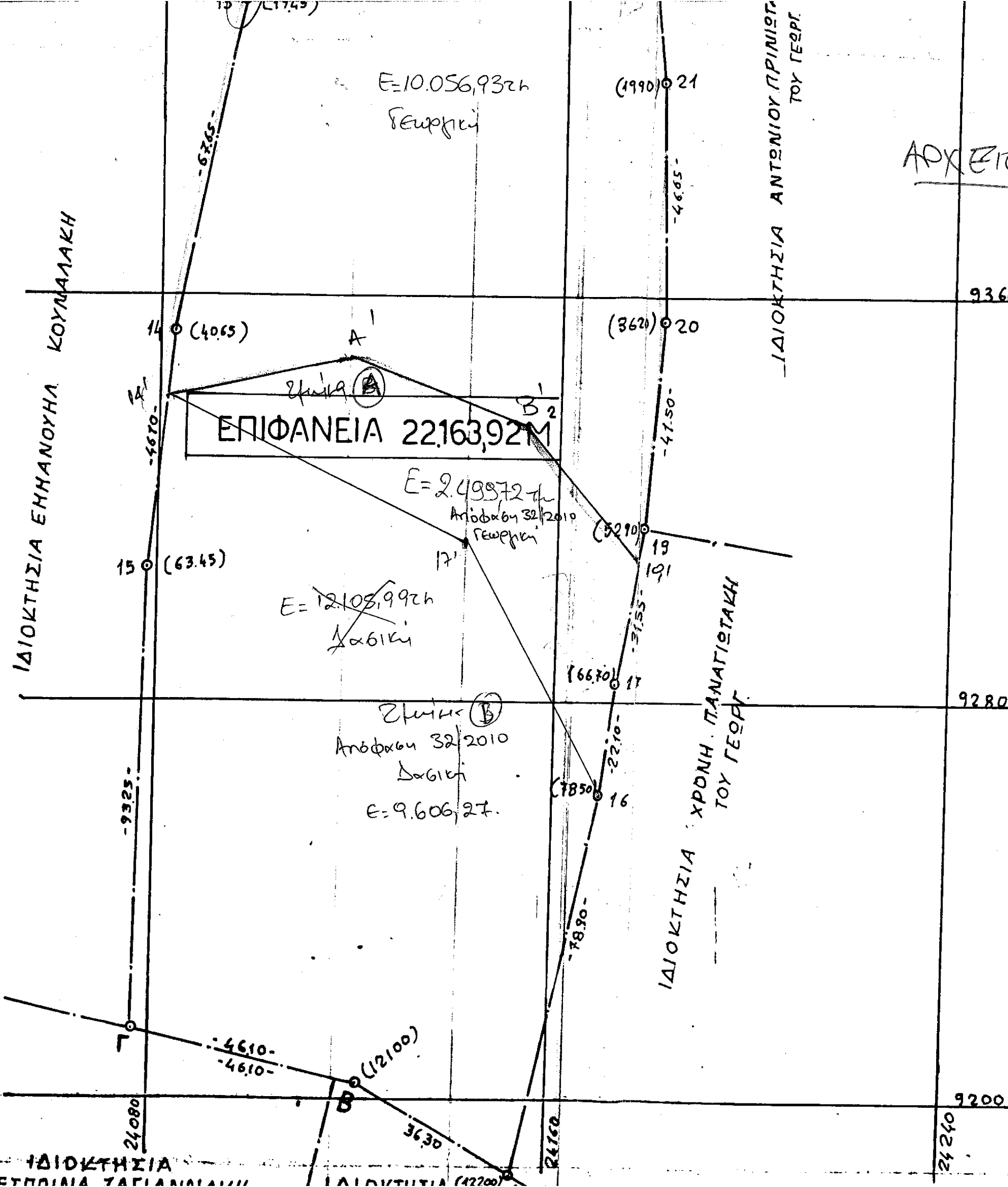
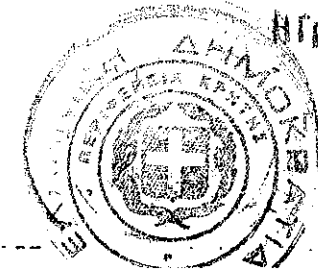

ΙΔΙΟΚΤΗΣΙΑ
 ΑΓΓΕΛΙΚΗΣ ΖΑΓΙΑΝΝΑΚΗ

ΙΔΙΟΚΤΗΣΙΑ (12200)