

Γεωτεμάχιο, τμήμα του 164α ("Κοινοτικό χερσολιβάδο" Απόφαση Νομάρχη Θεσσαλονίκης : 1051/10-2-1993)

ΔΗΛΩΣΗ ΜΗΧΑΝΙΚΟΥ (Ν.651/77)

Δηλώνω σύμφωνα με το νόμο για το γεωτεμάχιο με στοιχεία "1,2,...,12,1" και εμβαδόν 4010,00τ.μ. που βρίσκεται στην θέση "Λεβούζι" της Τ.Κ. Καρβουναρίου, της Δ.Ε. Παρραυθίδας του Δήμου Σουλίου ότι :

α) είναι άσπρο αλλά μη οικοδομήσιμο σύμφωνα με τις πολεοδομικές διατάξεις που ισχύουν σήμερα

β) βρίσκεται εκτός σχεδίου, εκτός ορίων οικισμού

Ο ΜΗΧΑΝΙΚΟΣ

Handwritten signature

X=198700
Y=4363200

X=198800

X=198900

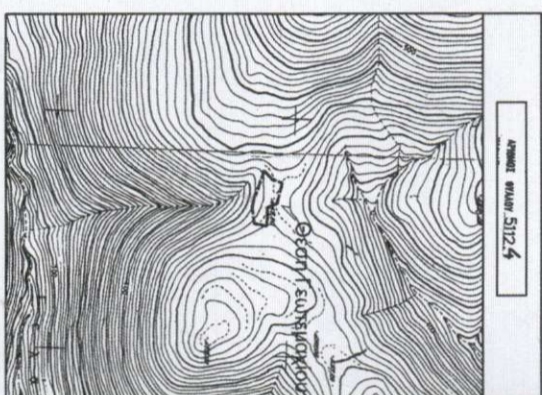

Πινακας Συντεταγμένων των κορυφών ΕΓΣΑ '87
Εμβαδόν τεμαχίου = 4010,00 τ.μ. - Περιμετρος = 294,57 μ.

α/α	X	Y	Αποστάσεις
1	198740,55	4363139,71	
2	198783,81	4363127,79	1 - 2 : 44,87
3	198792,14	4363107,80	2 - 3 : 21,66
4	198809,04	4363108,26	3 - 4 : 16,91
5	198831,07	4363106,18	4 - 5 : 22,12
6	198827,12	4363090,29	5 - 6 : 16,37
7	198825,80	4363081,42	6 - 7 : 8,97
8	198824,24	4363080,15	7 - 8 : 2,01
9	198791,24	4363076,40	8 - 9 : 33,22
10	198774,40	4363079,81	9 - 10 : 17,17
11	198714,35	4363101,95	10 - 11 : 64,00
12	198731,61	4363117,12	11 - 12 : 22,97 12 - 1 : 24,30

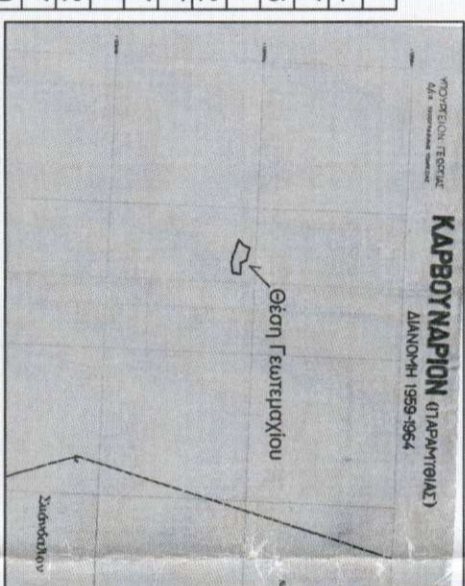

Εξάπτηση ΕΓΣΑ '87 : Uranus . Δέκτρις Hiper SR
, nearest base dist. 6Km

ΜΕΛΕΤΗΤΗΣ : ΝΤΑΓΚΑΣ ΕΥΑΓΓΕΛΟΣ
Τοπογράφος Μηγ/κός Α.Π.Θ
Γαβδίκι, Τ.Κ. 46200 Τ. 6946684940 , Email: entagkas@otenet.gr

ΕΡΓΟΔΟΤΗΣ : Καγκιούζης Νικόλαος του Δημήτριου

ΤΙΤΛΟΣ : ΤΟΠΟΓΡΑΦΙΚΟ ΔΙΑΓΡΑΜΜΑ

ΘΕΜΑ : ΤΟΠΟΓΡΑΦΙΚΟ ΔΙΑΓΡΑΜΜΑ

ΘΕΣΗ : Π.Ε. ΘΕΣΣΠΡΩΤΙΑΣ - ΔΗΜΟΣ ΣΟΥΛΙΟΥ - Δ.Ε. ΠΑΡΑΜΥΘΙΑΣ
Τ.Κ ΚΑΡΒΟΥΝΑΡΙΟΥ - ΘΕΣΗ "Μπάλμπα"

ΕΜΒΑΔΟΝ : Ε (1,2,...,12,1) = 4010,00 τ.μ. (ΕΓΣΑ '87)

ΚΑΙΜΑΚΑ : 1:1000

ΗΜΕΡΟΜΗΝΙΑ : ΜΑΡΤΙΟΣ 2015

ΥΠΟΓΡΑΦΗ - ΣΦΡΑΓΙΔΑ

ΘΕΩΡΗΣΗ

ΝΤΑΓΚΑΣ Γ. ΕΥΑΓΓΕΛΟΣ
ΤΟΠΟΓΡΑΦΟΣ ΜΗΧΑΝΙΚΟΣ
ΠΟΛΥΤΕΧΝΙΚΗΣ ΣΧΟΛΗΣ Α.Π.Θ.
ΜΕΛΟΣ Τ.Ε.Ε. ΑΡΙΘΜΟΣ ΜΗΤΡΩΟΥ: 108956
ΓΑΡΔΙΚΙ ΣΟΥΛΙΟΥ - ΤΚ: 46200
ΤΗΛ: 6946684940
ΑΦΜ: 109020450 - ΔΟΥ: ΗΓΟΥΜΕΝΙΤΣΑΣ