

ΓΕΝΙΚΟΙ ΟΡΟΙ ΔΟΜΗΣΗΣ ΕΚΤΟΣ ΣΧΕΔΙΟΥ Π.Δ. ΤΗΣ 2431-5-1985 ΦΕΚ 270/ΔΙ
ΚΑΙΝ.3212/2003
ΚΑΤΑ ΚΑΝΟΝΑ
α) Ελάχιστο εμβαδόν : 4000μ.μ.
Ελάχιστο πρόσωπο σε κοινόχρηστο δρόμο : 25μ. (ν.3212/2003)
β) Για γήπεδα με πρόσωπο σε διεθνείς, εθνικές, επαρχιακές, δημοτικές και κοινοτικές οδούς
Ελάχιστο πρόσωπο 45μ., Ελάχιστο βάθος 50μ., Ελάχιστο εμβαδόν 4000μ.μ.
ΚΑΤΑ ΠΑΡΕΚΚΛΙΣΗ
α) Τα ευρισκόμενα εντός ζώνης εάν είχαν κατά την 24-4-1977 εμβαδόν 2000μ.μ.
β) Τα ελάχιστα κατά την 31-5-1985 πρόσωπο σε διεθνείς, εθνικές, επαρχιακές, δημοτικές και κοινοτικές οδούς και εφόσον :
αα) Υφιστάμενα την 12-11-1962 και έχουν
Ελάχιστο πρόσωπο 10μ., Ελάχιστο βάθος 15μ., Ελάχιστο εμβαδόν 750μ.μ.
ββ) Υφιστάμενα την 12-9-1964 και έχουν
Ελάχιστο πρόσωπο 20μ., Ελάχιστο βάθος 35μ., Ελάχιστο εμβαδόν 1200μ.μ.
γγ) Υφιστάμενα την 17-10-1978 και έχουν
Ελάχιστο πρόσωπο 25μ., Ελάχιστο βάθος 40μ., Ελάχιστο εμβαδόν 2000μ.μ.
δδ) Τα γήπεδα που δημιουργήθηκαν από την 17-10-1978 μέχρι την 31-5-1985
Ελάχιστο εμβαδόν 4000μ.μ., Μέγιστος συντελεστής 0,2, Μέγιστος φρεϊβύς ορόφων 2, Μέγιστο ύψος 7,5μ συν 1,5μ στέγη.
εε) Τα γήπεδα που δημιουργήθηκαν μέχρι την 31-12-2003 (ν.3212/2003)
Ελάχιστο εμβαδόν 4000μ.μ. και δεν απαιτείται να έχουν πρόσωπο σε κοινόχρηστο δρόμο.

ΤΕΧΝΙΚΟ ΓΡΑΦΕΙΟ

ΑΝΔΡΕΑΣ ΑΡ. ΜΠΟΥΡΑΣ
ΑΡΧΙΤΕΚΤΩΝ ΜΗΧΑΝΙΚΟΣ

Αμυκλών 20 - Τρίπολη 22100
Τηλ. 2710-241873 / 6945-210006

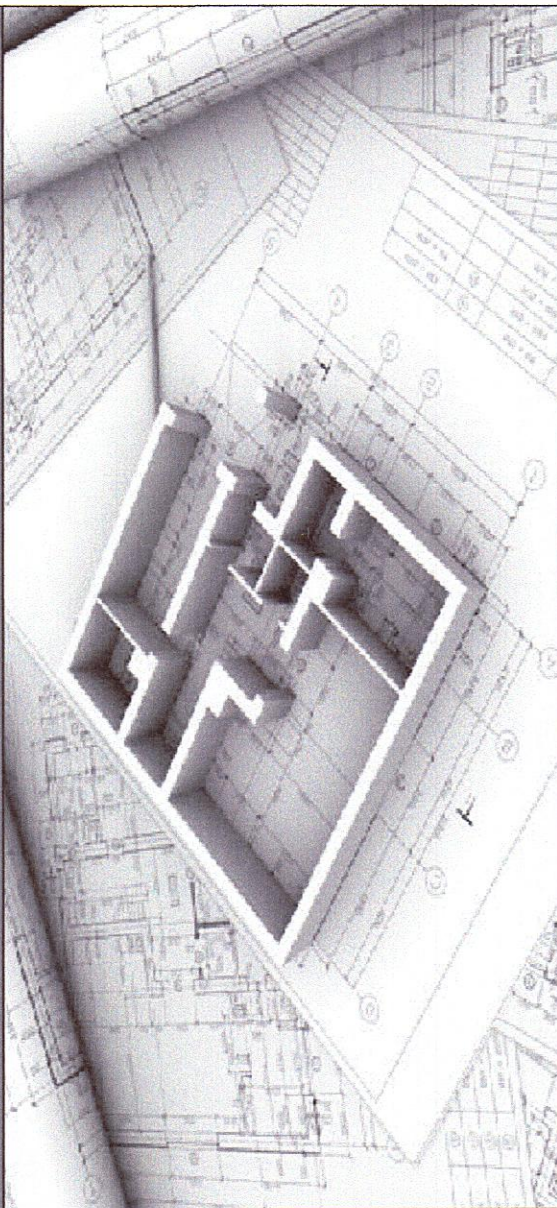

ΕΡΓΟΔΟΤΗΣ / ΙΔΙΟΚΤΗΣΙΑ :	ΜΕΡΚΟΥΡΗΣ ΧΡΗΣΤΟΣ ΤΟΥ ΒΑΣΙΛΕΙΟΥ		
ΤΙΤΛΟΣ ΕΡΓΟΥ :	ΑΠΟΤΥΠΩΣΗ ΙΔΙΟΚΤΗΣΙΑΣ		
ΘΕΣΗ ΕΡΓΟΥ :	ΕΚΤΟΣ ΣΧΕΔΙΟΥ, ΕΚΤΟΣ ΟΙΚΙΣΜΟΥ, ΘΕΣΗ "ΚΟΥΡΩΝΙΑ" ΤΟΠΙΚΗ ΚΟΙΝΟΤΗΤΑ "ΚΑΝΔΗΛΙΑΣ", ΔΗΜΟΣ ΤΡΙΠΟΛΗΣ		
ΜΕΛΕΤΗΤΗΣ :	ΑΝΔΡΕΑΣ ΑΡ. ΜΠΟΥΡΑΣ Α.Μ.Τ.Ε.Ε 125680		
ΗΜΕΡΟΜΗΝΙΑ :	ΙΑΝΟΥΑΡΙΟΣ 2016		
ΤΟΠΟΓΡΑΦΙΚΟ ΔΙΑΓΡΑΜΜΑ	ΚΛΙΜΑΚΑ	1 : 200	ΑΡ. ΣΧΕΔΙΟΥ : Τ1

Σφραγίδα Υπογραφή
Σφραγίδα με τη ημερ. 30.01.2016
ΑΝΔΡΕΑΣ Α. ΜΠΟΥΡΑΣ
ΑΡΧΙΤΕΚΤΩΝ ΜΗΧΑΝΙΚΟΣ
ΙΑΝΕΠΙΣΤΗΜΙΟΝ ΤΕΧΝΟΛΟΓΙΑΣ
ΑΡ. ΜΕΤΡΩΝ 125680
ΑΜΥΚΛΩΝ 20 - ΤΡΙΠΟΛΗ
ΑΔΜΗ : 00778-ΔΟΥ, ΤΡΙΠΟΛΕΩΣ

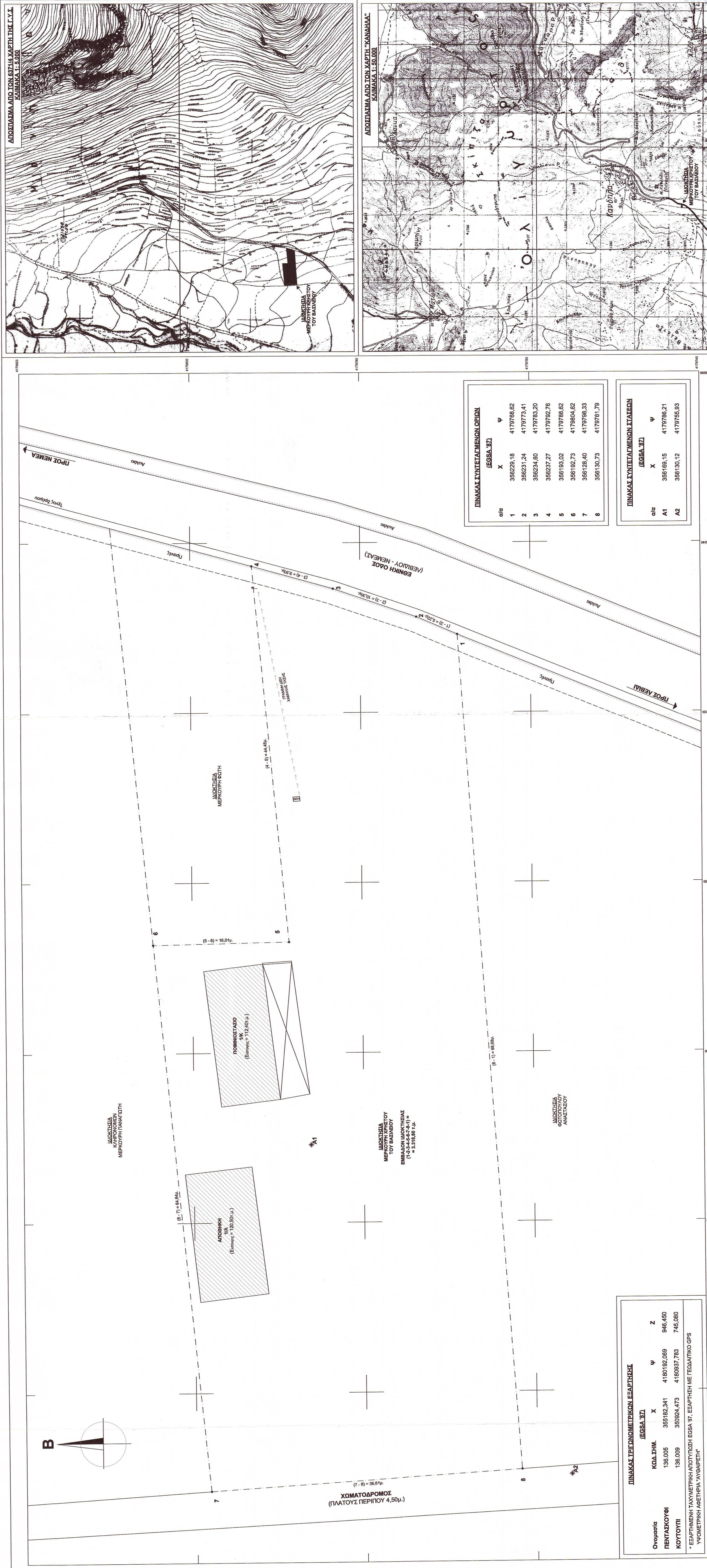

ΠΙΝΑΚΑΣ ΣΥΝΤΕΤΑΓΜΕΝΩΝ ΟΡΙΩΝ
(EGSA '87)

α/α	X	ψ
1	356229,18	4179788,62
2	356231,24	4179773,41
3	356234,60	4179783,20
4	356237,27	4179782,76
5	356193,02	4179788,62
6	356192,73	4179804,62
7	356128,40	4179798,33
8	356130,73	4179761,79

ΠΙΝΑΚΑΣ ΣΥΝΤΕΤΑΓΜΕΝΩΝ ΣΤΑΘΩΝ
(EGSA '87)

α/α	X	ψ
A1	356165,15	4179786,21
A2	356130,12	4179755,93

ΠΙΝΑΚΑΣ ΤΡΙΓΩΝΟΜΕΤΡΙΚΩΝ ΕΞΑΡΤΗΣΕΩΝ
(EGSA '87)

Όνομασία	ΚΩΔ. ΣΗΜ.	X	ψ	Z
ΠΕΝΤΑΣΚΟΥΦΙ	136.005	355182,341	4180192,069	946.450
ΚΟΥΤΟΥΠΙ	136.009	350924,473	4180937,783	745.080

* ΕΞΑΡΤΗΜΕΝΗ ΤΑΧΥΜΕΤΡΙΚΗ ΑΠΟΤΥΠΩΣΗ ΕGSA '87, ΕΞΑΡΤΗΣΗ ΜΕ ΓΕΩΔΑΙΤΙΚΟ ΟΡΓΑΝΟ
ΥΠΟΜΕΤΡΙΚΗ ΛΟΙΠΗ Α' ΘΑΥΡΗΤΗ'