



Α/Α ΚΟΡΥΦΗΣ	ΣΥΝΤΕΛΕΜΕΝΟΣ ΚΟΡΥΦΩΝ	ΣΥΝΤΕΛΕΜΕΝΟΣ Χ	ΣΥΝΤΕΛΕΜΕΝΟΣ Ψ	ΑΠΟΣΤΑΣΗ ΜΕΤΡΩΣ
1	311738.40	4353918.81	--	--
2	311746.59	4353914.47	9.26	9.26
3	311752.00	4353917.03	5.99	5.99
4	311758.11	4353931.24	15.47	15.47
5	311764.74	4353925.74	8.62	8.62
6	311766.02	4353919.19	6.67	6.67
7	311763.51	4353907.62	11.84	11.84
8	311767.95	4353894.32	14.02	14.02
9	311731.33	4353893.29	36.63	36.63
10	311731.56	4353903.07	9.78	9.78
11	311737.42	4353916.80	14.93	14.93
1	311738.40	4353918.81	2.23	2.23

Εμβαδόν (1,2,3.....10,11,1) = 859,38 μ²

ΔΗΛΩΣΗ ΜΗΧΑΝΙΚΟΥ
 Γίνεται μνεία ότι το παρόν τοπογραφικό, με στοιχεία (1,2,3.....10,11,1) και εμβαδόν Ε=859,38 μ², είναι εξηρημένο από το κρατικό σύστημα συντεταγμένων ΕΓΣΑ 87 και έχει εκδοθεί σύμφωνα με τις διατάξεις της παρ. 1α του άρθρου 3 του Ν. 4178/2013.

ΗΜΕΡΟΜΗΝΙΑ Οκτώβριος 2013
Ο δρ/ών

ΚΩΝΣΤΑΝΤΑΚΗΣ ΜΙΧΑΗΛ
 ΔΑΣΟΛΟΓΟΣ
 Α.Μ. 8958/7/Α.Μ. ΥΠΕΧΑΙΕ
 Τηλ: 2410 757676 / Α.Μ. 2-01572
 Α.Ο.Μ.Α.Κ.Ε.Σ.Π.Ε. / Δ.Ο.Υ. ΚΑΡΔΙΤΣΑΣ
 ΤΡΙΚΑΛΩΝ 94-94 00 ΚΑΡΔΙΤΣΑ
 ΤΗΛ: 2410 757676 & 69724243

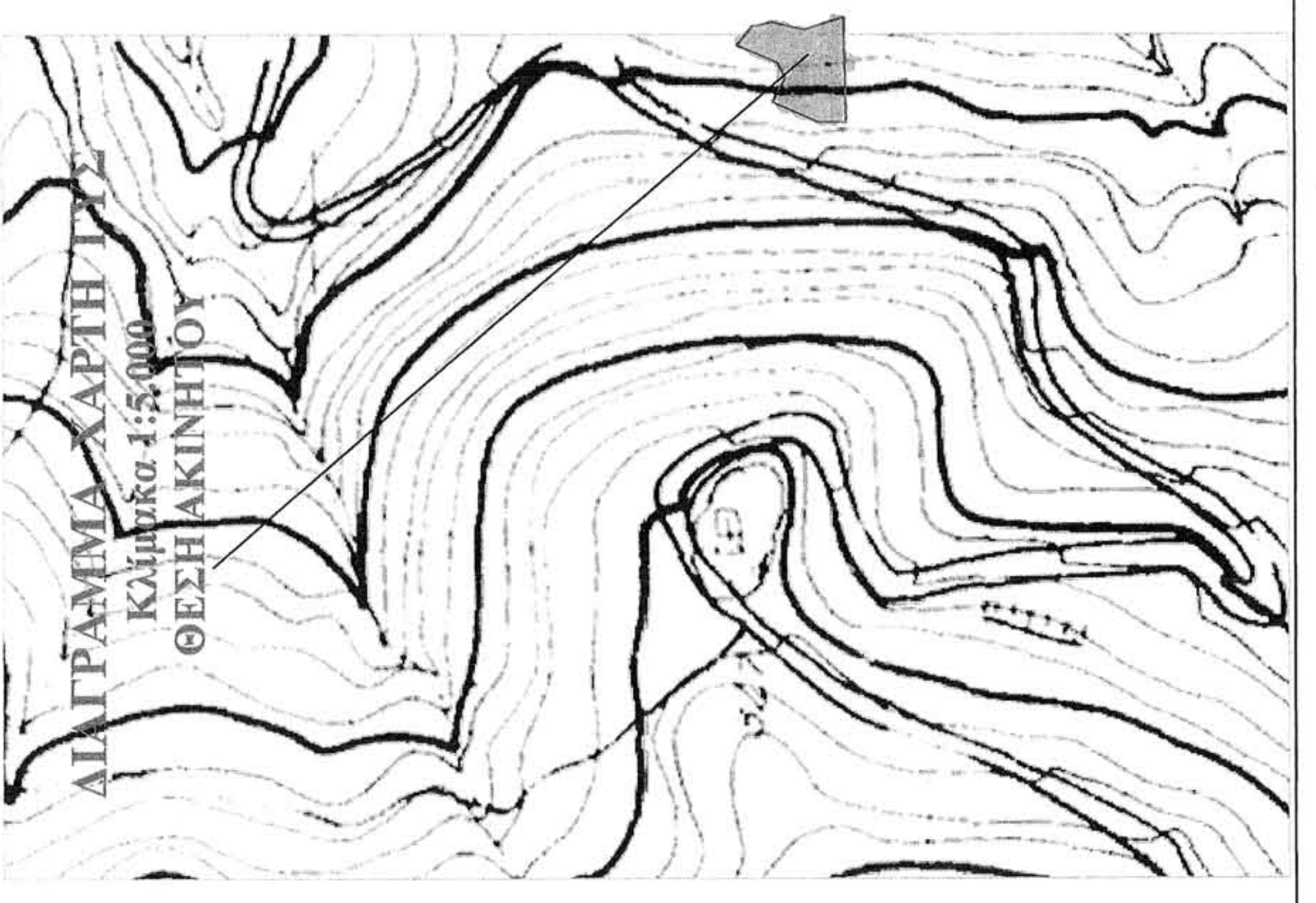
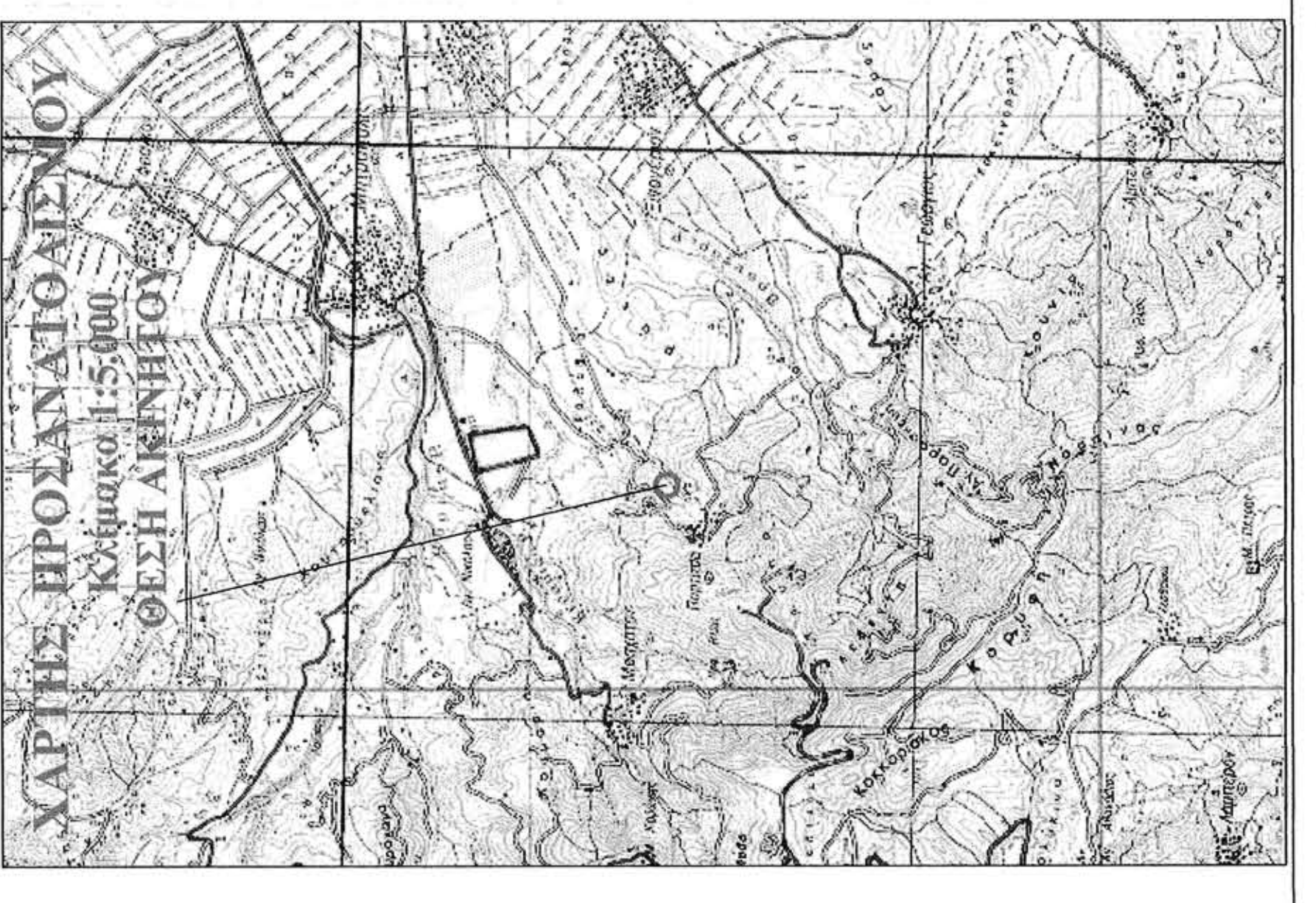

ΕΡΓΟΔΟΤΗΣ
ΜΑΛΙΣΙΩΒΑΣ ΔΗΜΗΤΡΙΟΣ του Απόστολου

ΘΕΣΗ
**"ΦΙΛΙΚΙΑ" ΠΕΡΙΦΕΡΕΙΑΣ Τ.Κ. ΠΟΡΤΙΤΣΑΣ
 Δ.Ε. ΜΗΤΡΟΠΟΛΗΣ - ΔΗΜΟΥ ΚΑΡΔΙΤΣΑΣ -
 Π.Ε. ΚΑΡΔΙΤΣΑΣ**

ΜΕΛΕΤΗΤΗΣ
**ΚΩΝΣΤΑΝΤΑΚΗΣ ΜΙΧΑΗΛ
 ΔΑΣΟΛΟΓΟΣ - ΠΕΡΙΒΓΓΟΣ**

ΘΕΜΑ ΣΧΕΔΙΟΥ
**ΤΟΠΟΓΡΑΦΙΚΟ ΔΙΑΓΡΑΜΜΑ
 ΑΓΡΟΤΕΜΑΧΙΟΥ**

αρ. σχεδίου: **Τ1**
 ΚΑΙΜΑ Ε :
 1: 200

ΧΡΟΝΟΣ ΜΕΛΕΤΗΣ : Οκτώβριος 2013

Ο ΣΥΝΤΑΚΤΗΣ
ΘΕΩΡΗΣΗ

ΚΩΝΣΤΑΝΤΑΚΗΣ ΜΙΧΑΗΛ
 ΔΑΣΟΛΟΓΟΣ
 Α.Μ. 8958/7/Α.Μ. ΥΠΕΧΑΙΕ
 Τηλ: 2410 757676 / Α.Μ. 2-01572
 Α.Ο.Μ.Α.Κ.Ε.Σ.Π.Ε. / Δ.Ο.Υ. ΚΑΡΔΙΤΣΑΣ
 ΤΡΙΚΑΛΩΝ 94-94 00 ΚΑΡΔΙΤΣΑ
 ΤΗΛ: 2410 757676 & 69724243

Αποτελεί ανεπάρκιστο τμήμα του με αριθμό 1401/2410/2013-26-ΥΠ.Γ.Π.Ε.Π. του Διαταχθέντος Καρδίτσας.

ΘΕΩΡΗΣΗ Ο
 ΔΑΣΟΛΟΓΟΣ
 ΕΛΕΥΘΗΚΕ
 Ο
 ΔΑΣΟΛΟΓΟΣ
 ΚΩΝΣΤΑΝΤΑΚΗΣ ΜΙΧΑΗΛ

ΚΑΤΑΡΤΙΣΤΗΡΙΟ ΠΑΝΝΟΝΙΑΣ
 ΔΗΜΟΚΡΑΤΙΚΟ ΠΑΝΕΠΙΣΤΗΜΙΟ ΠΑΝΝΟΝΙΑΣ
 ΔΕΠ. ΔΑΣΟΛΟΓΙΑΣ
 ΔΡ. ΚΩΝΣΤΑΝΤΑΚΗΣ ΜΙΧΑΗΛ

ΔΗΛΩΣΗ ΙΔΙΟΚΤΗΤΗ
 Τα αναγραφόμενα στο παρόν τοπογραφικό διάγραμμα στοιχεία, για το εν λόγω αγροτεμάχιο που είναι ιδιοκτησία μου είναι απόλυτα ακριβή, τα δε όρια του οικοπέδου τέθηκαν παρουσία μου και με υποδείξη μου.

ΗΜΕΡΟΜΗΝΙΑ Οκτώβριος 2013
Ο δρ/ών