

ΣΦΡΑΓΙΔΑ

ΥΠΟΓΡΑΦΗ

ΑΠΟΝΟΜΟΣ & ΤΟΠΟΓΡΑΦΟΣ ΜΗΧΑΝΙΚΟΣ
ΔΙΠΛΩΜ. Π.Ε. ΕΓΚΛΗΡΗΣ ΖΩΝΗΣ Α.Π.Θ.
ΜΕΛΟΣ Τ.Ε.Ε. ΕΓΚΛΗΡΗΣ ΜΗΤΡΩΟΥ 67588
ΜΕΛ. ΑΔΕΣΙΑΝΤΟΣ 24-ΚΑΡΤΙΤΣΑ
T.H.A. 24410 71799 FAX 24410 71196
E-mail: kkokotaras@hol.gr
V.Φ.Μ.: 046312813 - Κ.Α.Ο. ΠΑΤΙΤΣΑ

ΗΜΕΡΟΜΗΝΙΑ : ΔΕΚΕΜΒΡΙΟΣ 2012

ΚΑΙΜΑΚΑ
1/500
ΑΡΙΘΜΟΣ ΣΧΕΔΙΟΥ : 1
ΤΟΠΟΓΡΑΦΙΚΟ ΔΙΑΓΡΑΜΜΑ

ΘΕΣΗ : "ΣΚΟΝΡΑΗ" ΤΟΠΙΚΗ ΚΟΙΝΟΤΗΤΑ ΑΜΠΕΛΙΚΟ
ΔΗΜΟΤΙΚΗΣ ΕΝΟΤΗΤΑΣ ΠΥΛΟΥ ΔΗΜΟΣ ΚΑΡΔΙΤΣΑΣ

ΕΡΓΟ : ΔΙΟΤΥΠΩΣΗ ΓΕΩΤΕΜΑΧΙΟΥ

ΕΡΓΟΔΟΤΗΣ :

ΤΕΧΝΙΚΟ ΓΡΑΦΕΙΟ ΜΕΛΕΤΩΝ
ΚΩΝ/ΝΟΣ ΚΑΚΟΤΑΡΑΣ
Μ. Αλέξανδρον 24, τηλ.: 24410-71799, fax: 24410-71196
e-mail: kkokotaras@hol.gr

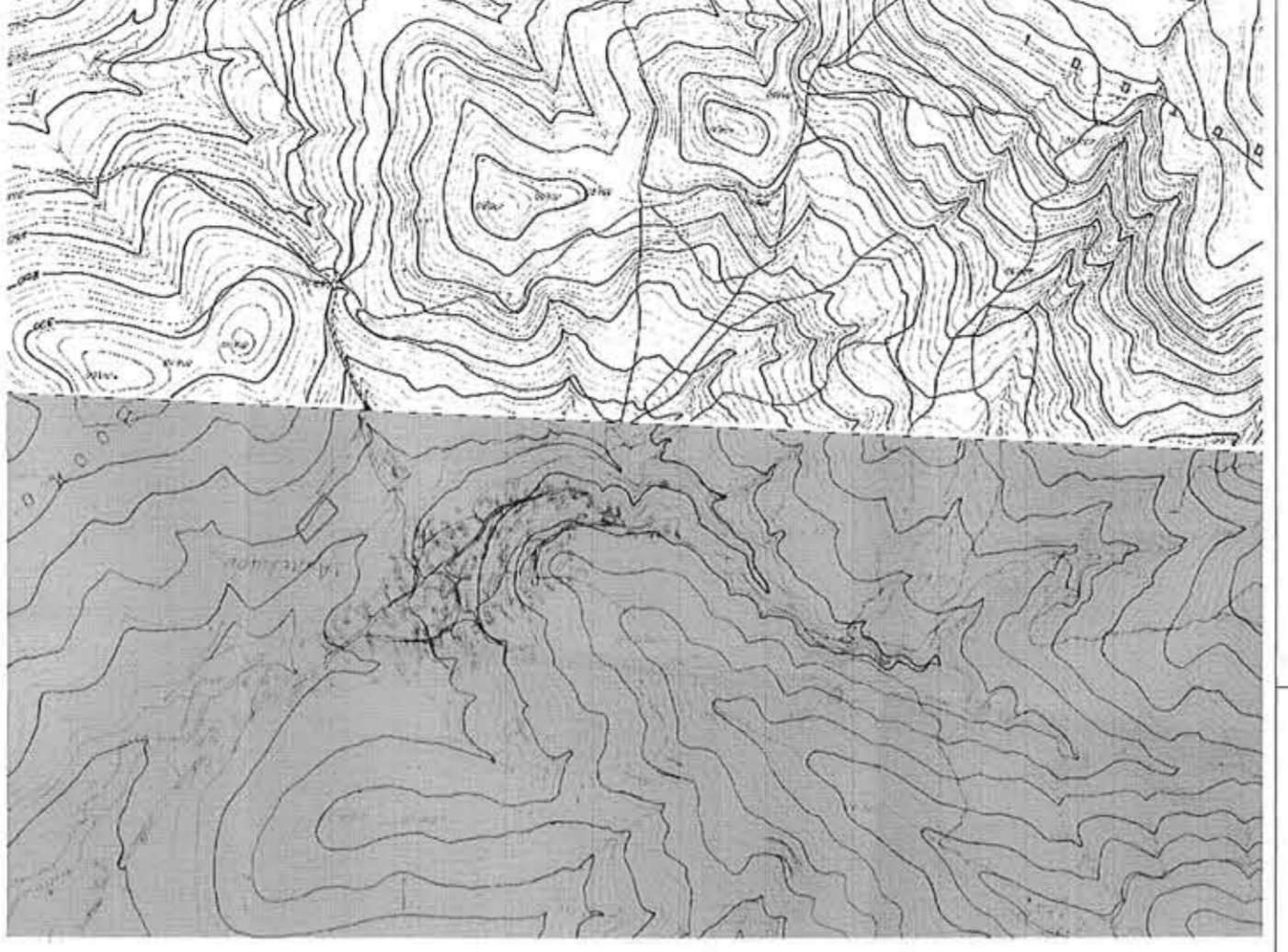

ΑΠΟΤΙΜΑΣΜΑ ΤΟΠΟΓΡΑΦΙΚΟ ΔΙΑΓΡΑΜΜΑ ΤΥΠ 1:5000 ΑΡΙΘΜΟΣ ΦΥΛΛΟΥ 5226-1&3

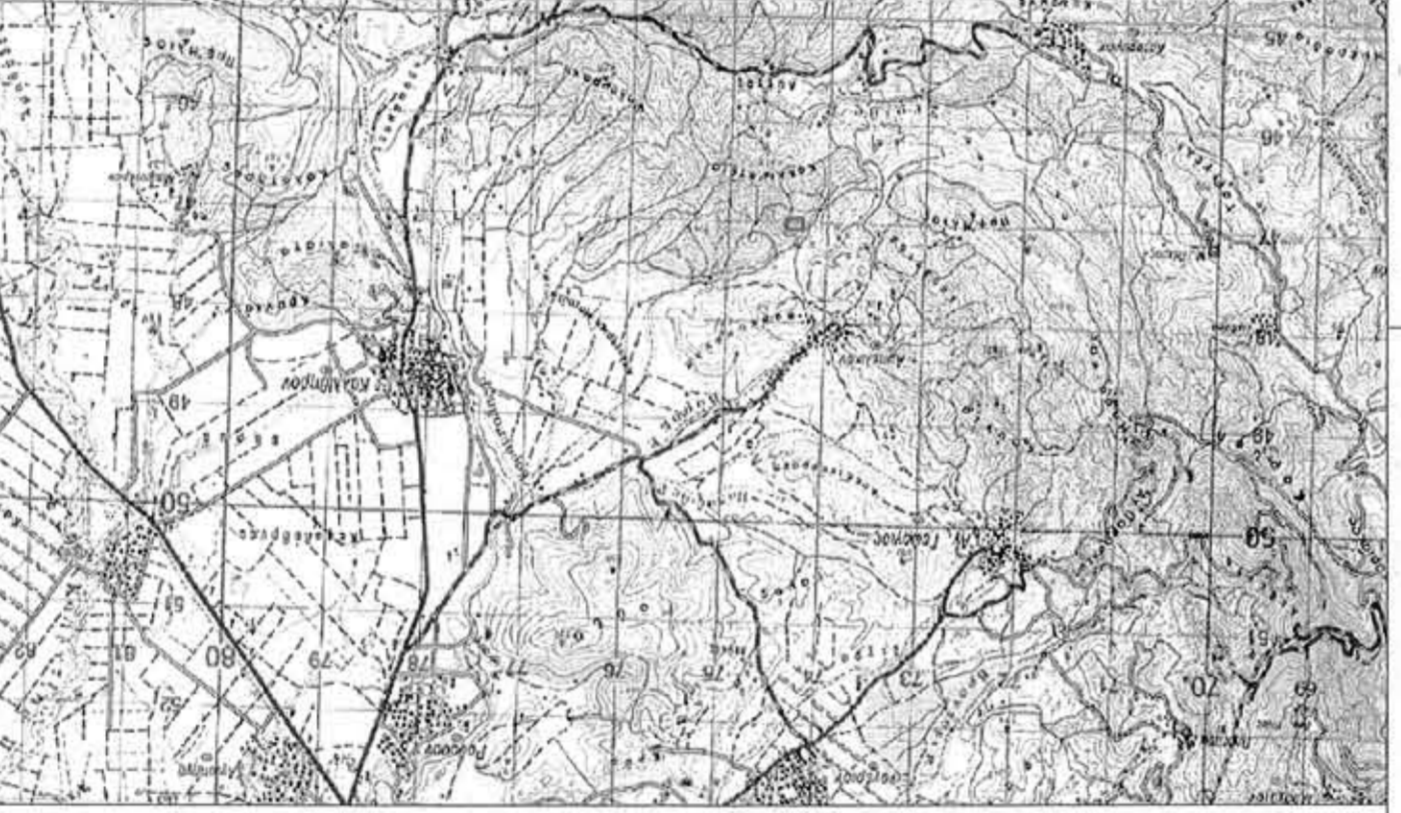

ΑΠΟΤΙΜΑΣΜΑ ΧΑΡΤΗ ΓΕΝΙΚΗΣ ΧΡΗΣΗΣ ΤΥΠ 1:50000 ΦΥΛΛΟ ΚΑΡΔΙΤΣΑΣ

2) ΝΥΝΤΙΜΜΕΝΗΣ ΕΙΣΑ 87
1) Χ=315274.32 Y=4349504.91
2) Χ=315289.00 Y=4349480.00
3) Χ=315248.05 Y=4349430.41
4) Χ=315224.66 Y=4349453.69

ΑΝΩΣΗ ΥΠΟΒΙΒΗΣ ΟΡΙΩΝ
Ο κτήτης υποχρεούται να υποβάλει την γεωτεχνική με στοιχεία (1-2-3-4-1) δηλώνοντας ότι τα όρια που έχουν υποβιβαστεί είναι ορθά.

Ο ΑΝΩΝ/Η ΑΝΩΥΣΑ

ΣΗΜ:
1) Τα όρια υποβιβάζονται από τον ιδιοκτήτη.
2) Το είδηδος υποχρεούται με τη χρήση Η/Υ.
ΕΜΒΑΔΟΝ (1-2-3-4-1) = 2050,73 τ.μ.



ΕΛΛΗΝΙΚΗ ΔΗΜΟΚΡΑΤΙΑ
ΥΠΟΥΡΓΕΙΟ ΠΕΡΙΧΕΙΡΙΣΗΣ ΚΑΙ ΚΑΤΑΣΤΡΟΦΩΝ
ΔΙΕΥΘΥΝΣΗ ΓΕΩΤΕΧΝΙΚΗΣ ΥΠΗΡΕΣΙΑΣ
ΚΑΡΔΙΤΣΑ

ΔΙΕΥΘΥΝΤΗΣ
ΔΕΛΤΑΚΗΣ ΓΕΩΡΓΙΟΣ
ΑΝΤΙΔΙΕΥΘΥΝΤΗΣ
ΚΩΝΣΤΑΝΤΙΝΟΣ ΚΑΚΟΤΑΡΑΣ

31.5300
31.5250
31.5200
31.5150

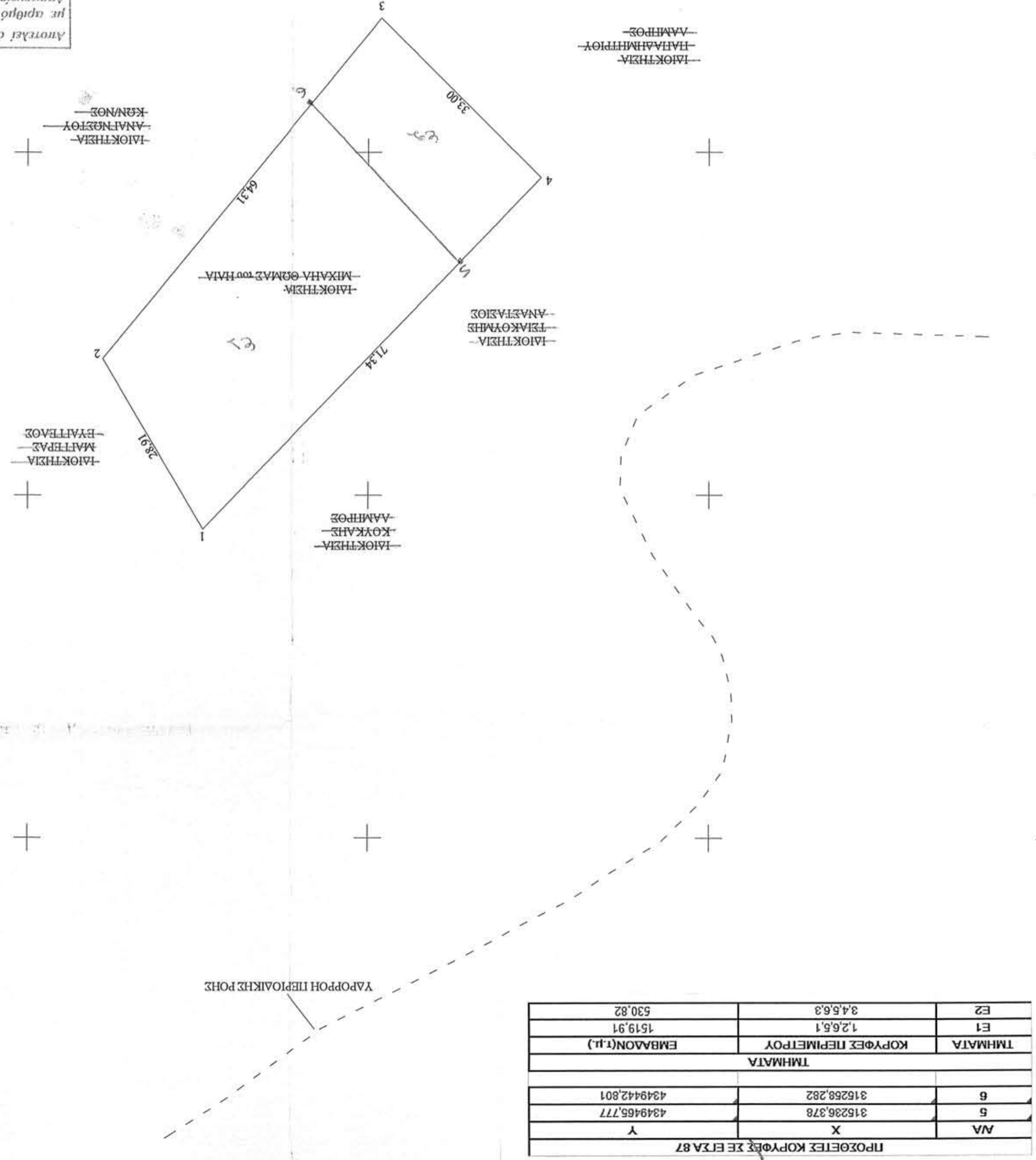

ΥΛΟΠΟΙΗΤΕΣ ΚΟΡΥΣΣΕΣ ΚΑΙ ΚΟΛΛΕΣ ΕΙΣΑ 87			
ΝΑ	Χ	Υ	Υ
6	315286,378	4349465,777	4349442,801
6	315288,282	4349442,801	530,82
ΤΜΗΜΑΤΑ			
ΤΜΗΜΑΤΑ	ΚΟΡΥΣΣΕΣ ΠΕΡΙΜΕΤΡΟΥ	ΕΜΒΑΔΟΝ(τ.μ.)	Υ
E1	12,651	1519,91	530,82
E2	34,653	1519,91	