

Τοπογραφικό Διάγραμμα
 ΔΙΜΝ. ΑΒΔΕΣΗΝΑ 16. Πανοσευάστην Γεωργίου τού Φωτίου
 επί θέσει "Λοκευιάτορας ή Αλάμιο", περιοχή Έλαιωδού-
 του Δίψου Πύλου

κλ. 1:500

$$Ε ΑΒΔΕΣΗΝΑ = 0.50(64.50 \times 34 + 37 \times 34 + 37 \times 3.50 + 37 \times 27 + 77 \times 17) =$$

$$= 4.031.25 \text{ Μ}^2$$

Δηλώσει

Δηλώνω σύμφωνα με το η 651/77 ότι το Δίμνο ΑΒΔΕΣΗΝΑ
 ΕΥΡΕΙΝΕΤΑΙ εντός ορίμων Έκτα Έπιπέδων 4.031.25 Μ² και
 είναι όριο και διωδμήσιμω σύμφωνα με τις ισχύουσες
 πολεοδομικές διατάξεις.

Πύλος 29.4.92
 ο δμίων

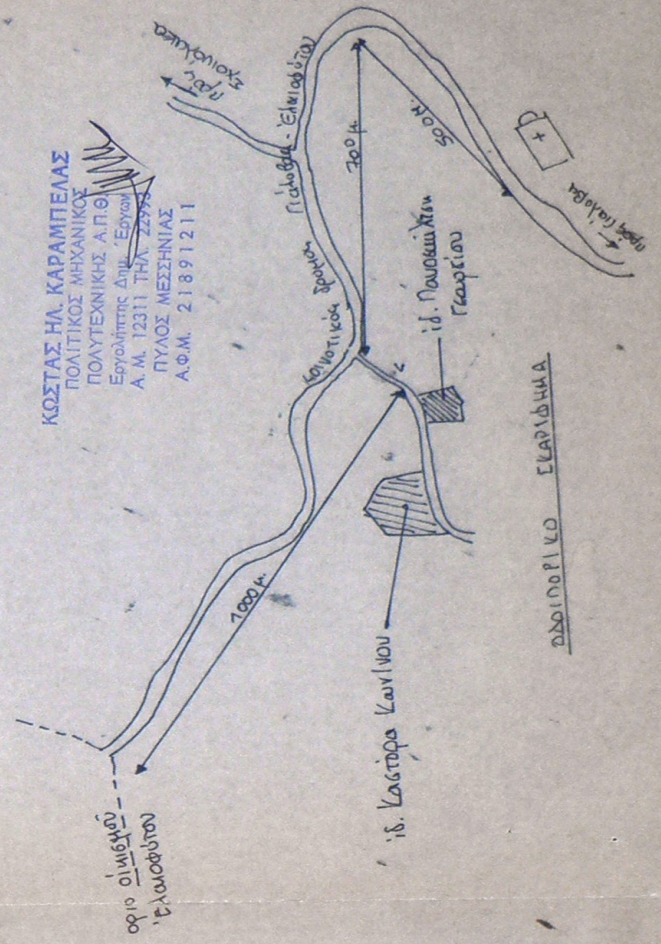

ΚΩΣΤΑΣ ΗΛ. ΚΑΡΑΜΠΕΛΑΣ
 ΠΟΛΙΤΙΚΟΣ ΜΗΧΑΝΙΚΟΣ
 ΠΟΛΥΤΕΧΝΙΚΗΣ ΣΧΟΛΗΣ
 Εργολήπτης Διπλ. Έργων
 Α.Μ. 12311 ΤΗΛ. 22978
 ΠΥΛΟΣ ΜΕΣΣΗΝΙΑΣ
 Α.Φ.Μ. 21891211

ΒΑΔΙΟΜΕΤΡΙΚΟ ΣΧΗΜΑΤΙΣΜΑ

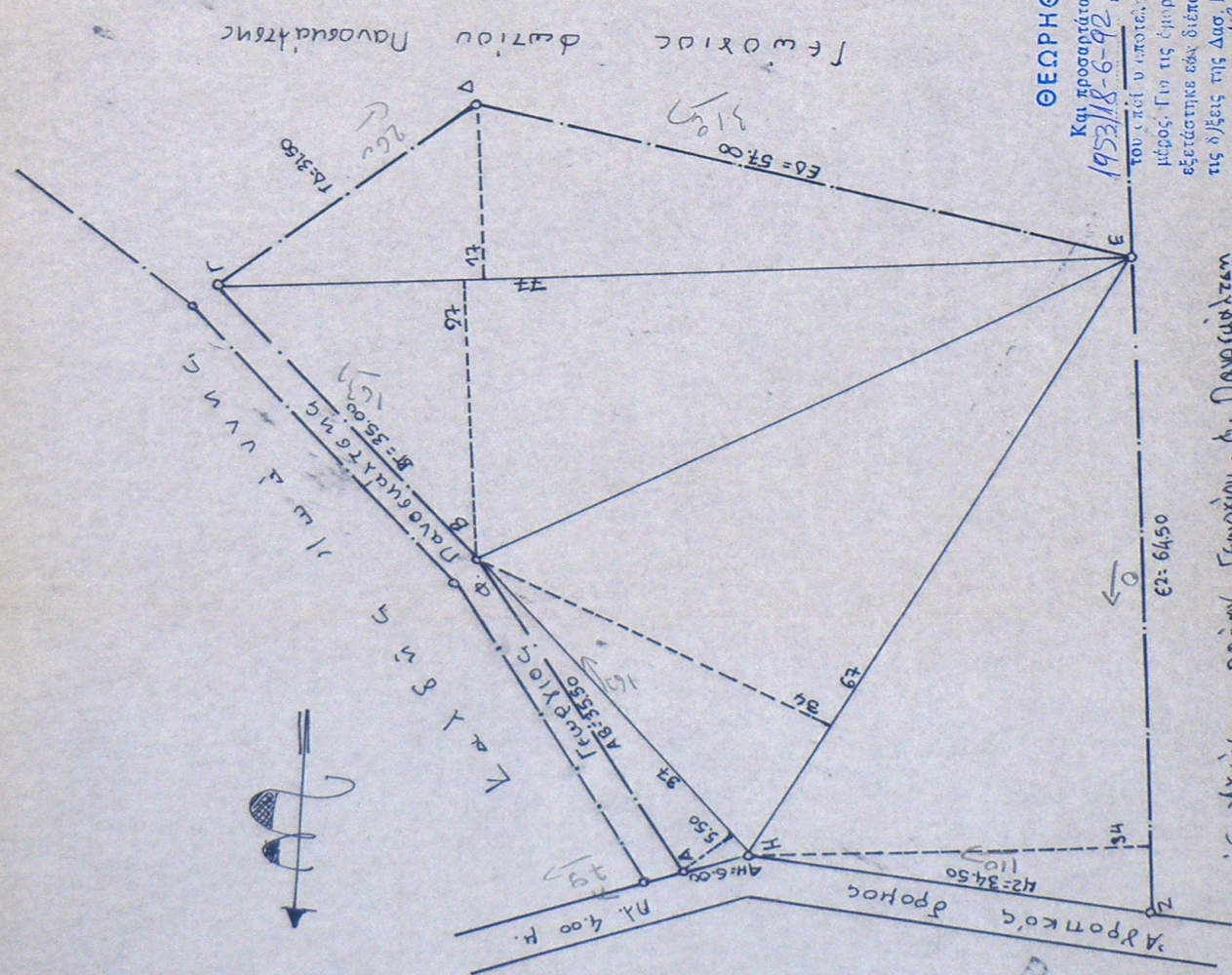

ΘΕΩΡΗΘΗΚΕ

Και προσαρτάται στο αριθ.
 1953/8-6-92 έγγραφό μου
 του οποίου αποτελεί αναπόσπαστο
 μέρος. Για τις έμπορες εκτάσεις δεν
 εξετάστηκε εάν διέπονται ή όχι από
 τις διατάξεις της Διασ. Νομοθεσίας.
 Καλαμάτα 18-6-1992
 Ο Δασάρχης Καλαμάτας

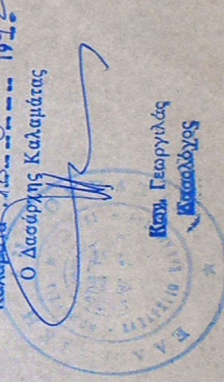

ιδ. Αδωνίου πρώην Γεωργίου 89,1 - Πανοσευάστην
 Π.Δ.Α 772/89,1 - Κουμουνόπουλος
 Κυρίος
 Κουμουνόπουλος
 Κουμουνόπουλος