

ΑΠΟΤΙΜΑΤΑ ΟΡΕΟΓΡΑΦΙΚΗΣ ΚΤΗΜΑΤΟΛΟΓΙΑΣ

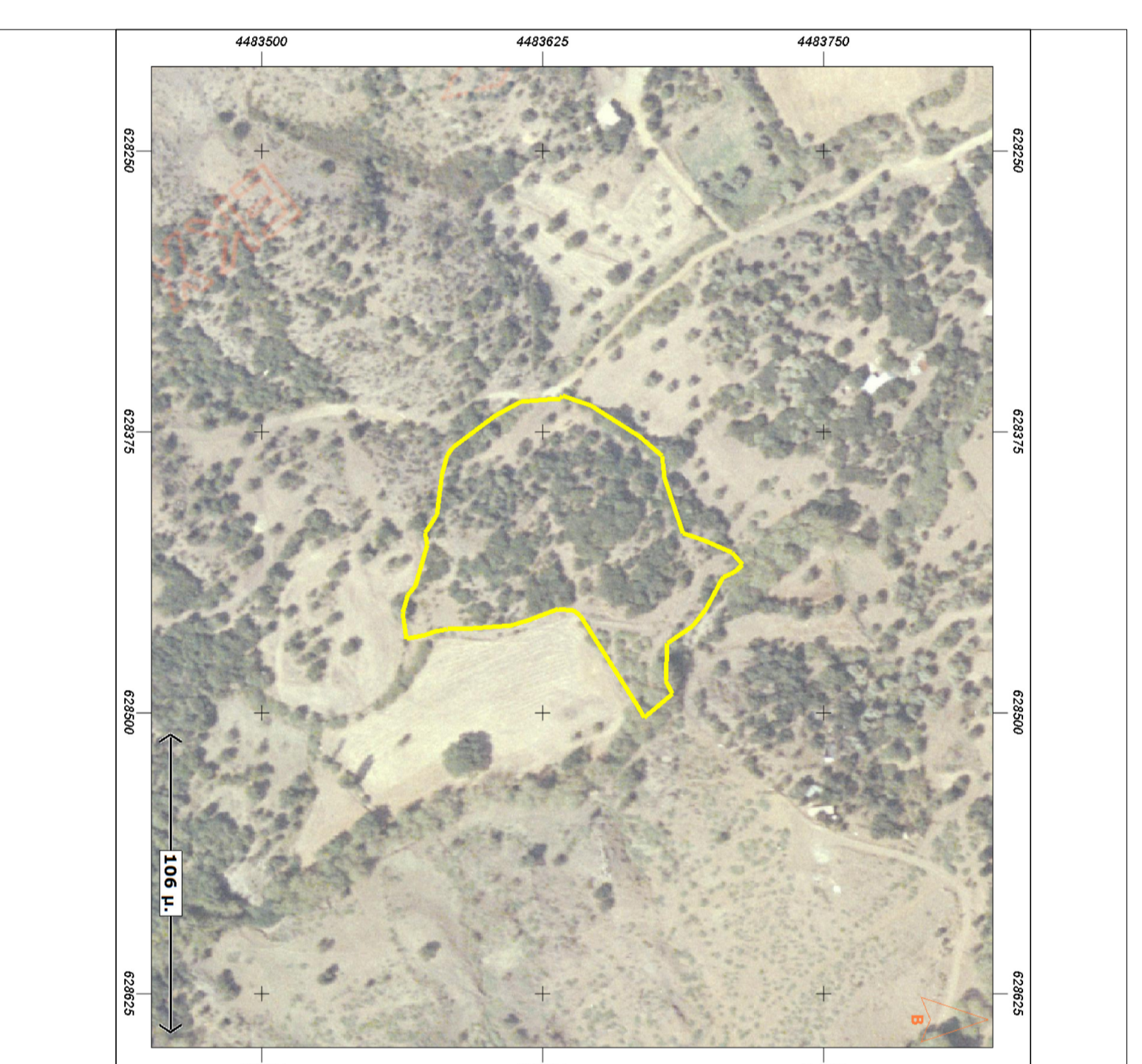

ΑΠΟΤΙΜΑΤΑ ΧΑΡΤΗΣ 1:50000 ΓΥΣ 4802/2 & 4803/1

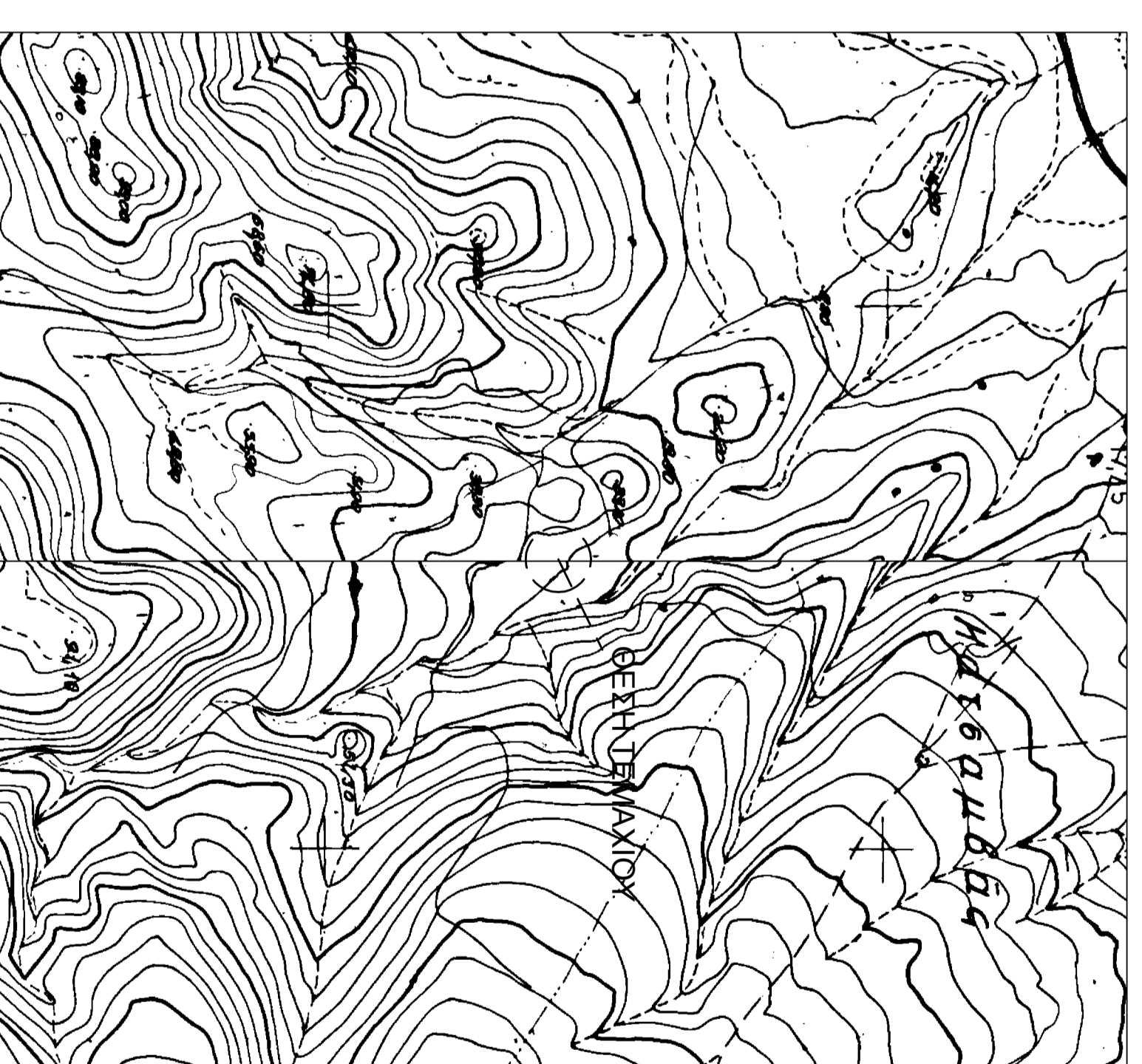

ΑΠΟΤΙΜΑΤΑ ΧΑΡΤΗΣ 1:50000 ΓΥΣ ΝΗΣΟΣ ΖΑΜΟΓΡΑΚΗΣ

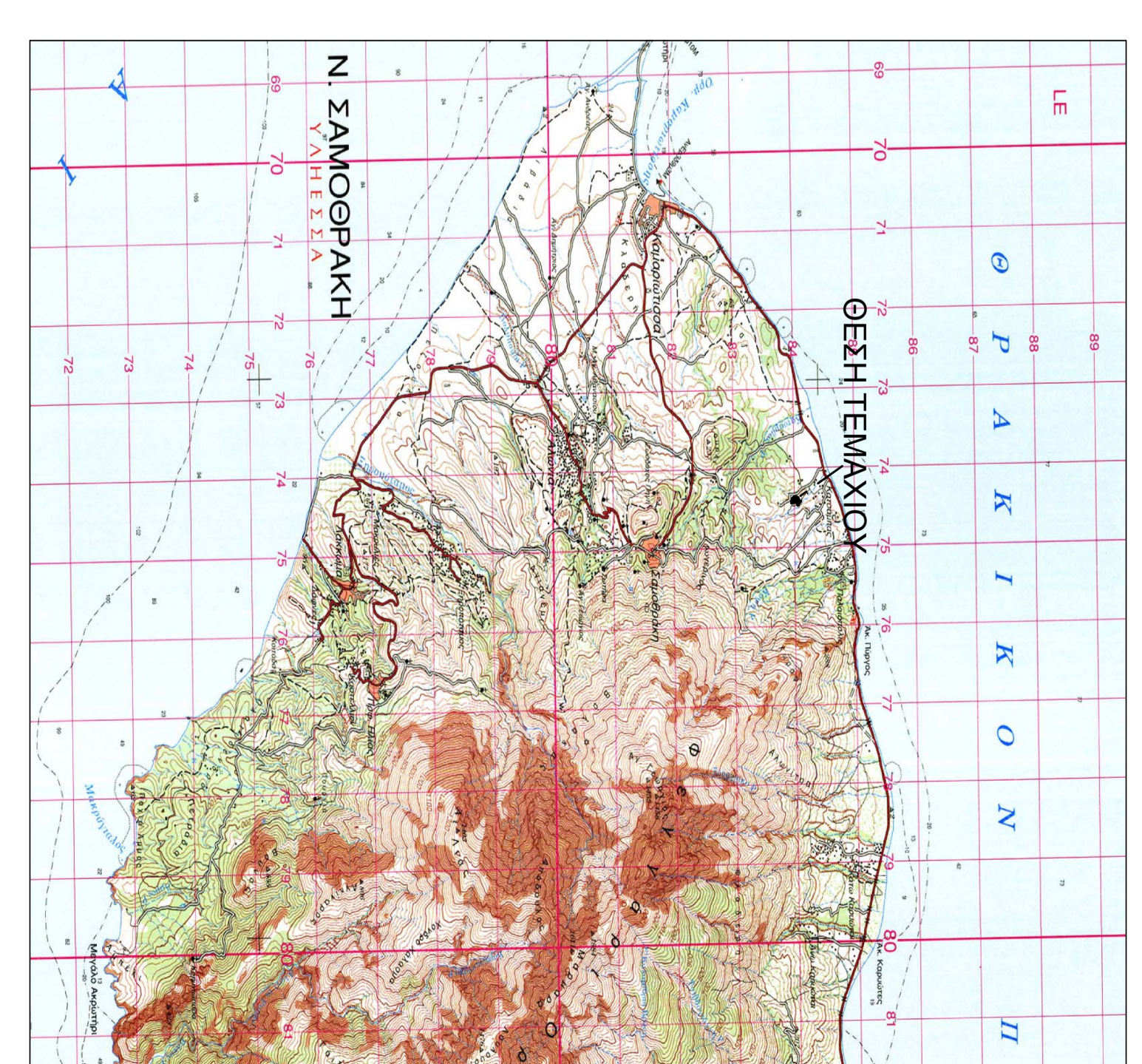

**ΟΡΟΙ ΔΟΜΗΣΗΣ**

ΤΟ ΠΛΑΝΟ ΤΟΠΟΓΡΑΦΙΚΟ ΔΙΑΓΡΑΜΜΑ ΕΚΕΙ ΕΚΔΟΒΕΙ ΓΙΑ ΑΠΗΝ ΕΓΚΡΙΣΗ ΕΠΕΜΒΑΣΗΣ

**ΣΥΝΤΕΛΕΜΕΝΕΣ ΔΙΑΚΡΙΣΙΑΣ**

ΕΠΩΝΥΜΟ	ΕΠΙΣΤΗΜΟΝΙΚΟ ΤΙΤΛΟ	ΕΙΔΟΣ ΕΡΓΟΥ	ΠΕΡΙΟΧΗ
Α. Α.	Διπλ. Μηχανικός	Κατασκευή	Αθήνα
Β. Β.	Διπλ. Μηχανικός	Κατασκευή	Αθήνα
Γ. Γ.	Διπλ. Μηχανικός	Κατασκευή	Αθήνα
Δ. Δ.	Διπλ. Μηχανικός	Κατασκευή	Αθήνα
Ε. Ε.	Διπλ. Μηχανικός	Κατασκευή	Αθήνα
ΣΤ. ΣΤ.	Διπλ. Μηχανικός	Κατασκευή	Αθήνα
Ζ. Ζ.	Διπλ. Μηχανικός	Κατασκευή	Αθήνα
Η. Η.	Διπλ. Μηχανικός	Κατασκευή	Αθήνα
Θ. Θ.	Διπλ. Μηχανικός	Κατασκευή	Αθήνα
Κ. Κ.	Διπλ. Μηχανικός	Κατασκευή	Αθήνα
Λ. Λ.	Διπλ. Μηχανικός	Κατασκευή	Αθήνα
Μ. Μ.	Διπλ. Μηχανικός	Κατασκευή	Αθήνα
Ν. Ν.	Διπλ. Μηχανικός	Κατασκευή	Αθήνα
Ξ. Ξ.	Διπλ. Μηχανικός	Κατασκευή	Αθήνα
Ο. Ο.	Διπλ. Μηχανικός	Κατασκευή	Αθήνα
Π. Π.	Διπλ. Μηχανικός	Κατασκευή	Αθήνα
Ρ. Ρ.	Διπλ. Μηχανικός	Κατασκευή	Αθήνα
Σ. Σ.	Διπλ. Μηχανικός	Κατασκευή	Αθήνα
Τ. Τ.	Διπλ. Μηχανικός	Κατασκευή	Αθήνα
Υ. Υ.	Διπλ. Μηχανικός	Κατασκευή	Αθήνα
Φ. Φ.	Διπλ. Μηχανικός	Κατασκευή	Αθήνα
Χ. Χ.	Διπλ. Μηχανικός	Κατασκευή	Αθήνα
Ψ. Ψ.	Διπλ. Μηχανικός	Κατασκευή	Αθήνα
Ω. Ω.	Διπλ. Μηχανικός	Κατασκευή	Αθήνα

**ΜΕΛΟΣ ΕΡΓΟΥ**

Ολοκληρωμένο και αναλυτικό σχέδιο, τοπογραφικό διάγραμμα ορισμού στο Ελληνικό Γεωμετρικό Σύστημα Αναφοράς 1987 (ΕΓΣΑ 87). Ολοκληρωμένο και τα είδη μελετητικού εντύπου από τις συντηρητικές των κορυφών. Η εξέταση από το ΕΓΣΑ 87 πραγματοποιήθηκε με GPS κλιμακός ορισμό το όριο της κλίμακας 1:50000 (από κωδ. γειτ. 4802/2, 4803/1). Η εξέταση από το ΕΓΣΑ 87 πραγματοποιήθηκε με GPS κλιμακός ορισμό το όριο της κλίμακας 1:50000 (από κωδ. γειτ. 4802/2, 4803/1). Η εξέταση από το ΕΓΣΑ 87 πραγματοποιήθηκε με GPS κλιμακός ορισμό το όριο της κλίμακας 1:50000 (από κωδ. γειτ. 4802/2, 4803/1).

**ΥΠΟΜΝΗΜΑ**

ΣΥΜΒΟΛΟ	ΕΠΙΧΡΗΣΗ	ΕΠΙΧΡΗΣΗ	ΕΠΙΧΡΗΣΗ
—	ΟΡΟΣΤΡΩΜΑΤΑ	—	ΕΠΙΧΡΗΣΗ
—	ΑΝΤΙΣΤΗΝΤΕΣ ΟΡΟΣΤΡΩΜΑΤΑ	—	ΕΠΙΧΡΗΣΗ
—	ΑΝΤΙΣΤΗΝΤΕΣ ΟΡΟΣΤΡΩΜΑΤΑ	—	ΕΠΙΧΡΗΣΗ
—	ΕΠΙΧΡΗΣΗ	—	ΕΠΙΧΡΗΣΗ
—	ΕΠΙΧΡΗΣΗ	—	ΕΠΙΧΡΗΣΗ
—	ΕΠΙΧΡΗΣΗ	—	ΕΠΙΧΡΗΣΗ
—	ΕΠΙΧΡΗΣΗ	—	ΕΠΙΧΡΗΣΗ

**ΑΝΕΞΑΡΤΗΣ ΔΡΑΜΑΤΙΣΤΩΝ**

Μηχανικός Τοπογράφος & γεωμηνιογράφος  
Βενιζέλου 84 Εσθ. 6700  
Τ 2541-55064  
Μ 6984424589  
E andalozoidou\_topo@gmail.com

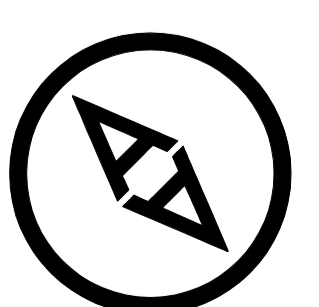

**Ιδιοκτήτης**

ΕΛΛΗΝΙΚΟ ΔΗΜΟΣΙΟ  
Εργο  
ΕΡΓΟΣ ΕΠΕΜΒΑΣΗΣ ΓΙΑ ΕΓΚΑΤΑΣΤΑΣΗ ΕΡΓΩΝ Α.Π.Ε

**Όμιλος Έκδοσης**

**ΤΟΠΟΓΡΑΦΙΚΟ ΔΙΑΓΡΑΜΜΑ**  
Μέλος Συνδέσμου Τοπογράφων  
Σύλλογος Αποφασιστικό ΕΓΣΑ 87

Χρόνος έκδοσης ΔΕΚΕΜΒΡΙΟΣ 2013  
Κόστος: 1.500

Εργον  
ΠΕΡΙΟΧΗ ΚΑΤΑΜΠΑΣ - ΔΗΜΟΣ ΖΑΜΟΓΡΑΚΗΣ  
ΠΕΡΙΒΕΛΛΗΝΗ ΣΠΟΤΙΛΑ ΕΡΓΟΥ - ΠΕΡΙΒΕΛΛΗ ΑΝ.ΜΑΚΕΔΟΝΙΑΣ ΟΡΑΚΗΣ

Ο ΤΥΠΩΤΗΣ ΜΗΧΑΝΙΣΜΟΣ

ΕΡΩΝΕΙΟΣ